



Barometrul de Opinie Publică

Republica Moldova
Mai 2007

Realizat de



**Centrul de Investigații Sociologice și Marketing
CBS AXA**

Programul Barometrul de Opinie Publică

Fundația Soros Moldova pledează pentru reflectarea corectă și transparentă a vieții social-politice și economice și asigurarea accesului la informație pentru societatea civilă. În acest scop începând cu anul 1998 a fost lansat un program de cercetare a opiniei publice – „**Barometrul opiniei publice din Moldova**”.

Primele două sondaje au fost efectuate pe parcursul anului 1998. Următoarele au fost organizate de Institutul de Politici Publice cu suportul financiar al Fundației Soros Moldova în august 2000, iar ulterior în primăvara și toamna fiecărui an în perioada 2001 – 2007.

Tematica cercetărilor efectuate a inclus: opțiuni politice, popularitatea și notorietatea principalelor partide și personalități politice, nivelul de viață și calitatea vieții, politica economică și socială a Guvernului, alte teme de interes major.

Rezultatele anchetelor au fost făcute publice în cadrul unor conferințe de presă organizate la încheierea sondajelor. Mass media, publicul larg și toate persoanele interesate au în permanență acces liber la rezultatele Barometrului, inclusiv la baza de date a cercetării. Toate materialele sunt plasate în pagina web a IPP: <http://www.ipp.md>

Institutul de Politici Publice, având în vedere impactul și importanța cercetărilor din cadrul Barometrului opiniei publice, a organizat în aprilie-mai 2007, cu sprijinul financiar al Fundației Soros, un nou sondaj de opinie. El a fost realizat de **Centrul de Investigații Sociologice și Marketing CBS-AXA**. Rezultatele acestui sondaj sunt prezentate în continuare.

Programul „Barometrul opiniei publice – 2007” este avizat de un juriu în frunte cu dr. Arcadie Barbăroșie, director executiv al Institutului de Politici Publice. Membri ai juriului sunt dr. habilitat Ludmila Malcoci, dr. habilitat Ala Roșca, dr. habilitat Victor Moraru, dr. habilitat Constantin Marin. Consultanț al programului – dr. Viorel Cibotaru.

Administratorul programului, Institutul de Politici Publice, este o organizație neguvernamentală, non-profit. Scopul activității Institutului constă în a contribui la dezvoltarea în Republica Moldova a unei societăți deschise, participative, pluraliste, bazate pe valorile democratice, prin efectuarea și sprijinirea cercetărilor și analizelor independente ale politicilor publice, precum și prin dezbateră publică și mediatizarea largă a rezultatelor acestor cercetări.

Principalele domenii de activitate ale Institutului sunt: reforma sistemului educațional, integrarea europeană, soluționarea conflictului transnistrean, securitatea și apărarea națională, alte probleme de interes major pentru societate. Toate acestea presupun și efectuarea unor investigații sociologice.

Institutul susține relații de colaborare cu organizații și instituții similare de cercetări în domeniul politicilor publice din mai multe țări în vederea unui schimb de informații și experți, elaborării unor studii comparative comune și realizării activităților de interes comun.

Relații la tel.: 27 67 85; fax.: 27 67 86; e-mail: ipp@ipp.md.

Institutul de Politici Publice, str. Bulgară 28, MD-2001, Chișinău.

ISBN 978-9975-9727-2-7

© Institutul de Politici Publice



CBS AXA

Centrul de Investigații Sociologice și Marketing

Centrul de Investigații Sociologice și Marketing CBS AXA

CISM “**CBS AXA**” este o companie sociologică înregistrată în 2003, fondată pe baza Centrului de Cercetare a Opiniei și Pieții ILIGACIU S.R.L., care dispunea de o experiență de 5 ani în efectuarea studiilor sociologice și de marketing;

CBS AXA este membru al grupului TNS (a treia companie de cercetări de piață din lume), iar din luna iulie 2006 dispune de dreptul de a purta numele Gallup International.

Aționarul de bază a întreprinderii CBS AXA este BBSS (Balkan British Social Survey) Bulgaria, membru al Gallup International Association și a grupului TNS.

Oferim următoarele servicii:

- **Studii sociale** - la nivel local, regional și național, cercetările sociale oferă tuturor organizațiilor și instituțiilor publice și private informațiile necesare activității lor.
- **Studii de piață** - în rândul consumatorilor individuali (nivel local, regional și național) și la nivelul agenților economici, studiile de piață oferă companiilor publice și private informații pentru a lua cele mai bune decizii și a aloca în cel mai eficient mod resursele disponibile.
- **Evaluare organizațională** - în instituțiile publice și private, acestea constituie un instrument necesar diagnozei organizaționale, identificării disfuncționalităților legate de structură și posibile soluții de eficientizare a activității.
- **Studii de audiență** - la nivel local, regional și național, studiile de audiență măsoară notorietatea și audiența media, evaluează conținuturile transmise și impactul acestora.
- **Marketing politic** - la nivel local, regional și național, aceasta oferă actorilor politici informații esențiale pentru desfășurarea campaniei electorale, stabilirea candidaților și direcțiilor de campanie, evaluarea mesajelor transmise și impactul acestora.

Sediul CBS AXA:

or. Chișinău, str. 31 August nr. 98, oficiul 107.

relații la: tel. 234987; e-mail: office@cbs-axa.org web: www.cbs-axa.org



Metodologia de cercetare

Public

- ☑ **Volumul eșantionului:** 1100 persoane cu vârstă de 18 ani și mai mult;
- ☑ **Eșantion:** stratificat, probabilist, bistadial;
- ☑ **Criterii de stratificare:** 12 regiuni geografice, care coincid cu unitățile administrativ teritoriale de până la revenirea la raioane, mediu rezidențial (urban-rural), mărimea localităților urbane (2 tipuri), numărul de populație ai localităților rurale (2 tipuri de localități rurale).
- ☑ **Eșantionare:** Volumele straturilor urbane și ale totalului pe regiuni (fostele județe), cât și volumele straturilor rurale au fost calculate proporțional cu numărul populației în conformitate cu datele comunicate de Departamentul de Statistică al Republicii Moldova.

Stadii de randomizare:

I. *Localitatea:* în cadrul straturilor ajustate, localitățile selectate (88) au fost stabilite în mod aleator, în baza unui tabel cu numere aleatoare.

II. *Familia:* numărul maximal de interviuri efectuate într-un punct de eșantionare a fost de 8. Familiile în care s-a realizat interviurile au fost selectate prin metoda rutei aleatoare, cu un pas statistic prestabilit.

III. *Persoana:* în cazurile în care în familiile selectate există mai multe persoane adulte, persoana interviuată s-a stabilit prin metoda celei mai apropiate zile de naștere.

- ☑ **Reprezentativitate:** eșantionul este reprezentativ pentru populația adultă a Republicii Moldova, cu o eroare maximală de $\pm 3\%$
- ☑ **Perioada de culegere a datelor:** 3 – 14 mai 2007. Interviurile au fost realizate la domiciliul respondenților. Chestionarul a fost redactat în limbile română și rusă, oferindu-se respondenților posibilitatea de a alege varianta.

În urma analizei structurii eșantionului obținut din teren, s-a constatat concordanța dintre distribuția populației cunoscută din datele statistice disponibile și cele obținute, în limitele abaterii statistice admisibile. O diferență s-a înregistrat în cazul structurii pe sexe, în sensul suprareprezentării persoanelor de sex feminin și pe grupe de vârstă, în sensul subreprezentării tinerilor (18-29 ani).

Cauza principală a acestor abateri pot fi cauzate de fenomenele de migrațiune a forței de muncă peste hotare, dimensiunile căreia nu pot fi înregistrate în statisticile oficiale curente.

Pentru corectare s-a recurs la ponderarea rezultatelor, astfel încât structura eșantionului luat în calcul să reprezinte media dintre distribuțiile înregistrate în statistica oficială și cea obținută în teren. Astfel, **rezultatele prezentate sunt ponderate**. Diferența dintre rezultatele ponderate și cele neponderate nu depășește la niciuna din întrebări 1.4%.

Ion Jigău
Director CBS AXA



Economie: aspecte generale



Credeți că în țara noastră lucrurile merg într-o direcție bună sau merg într-o direcție greșită?

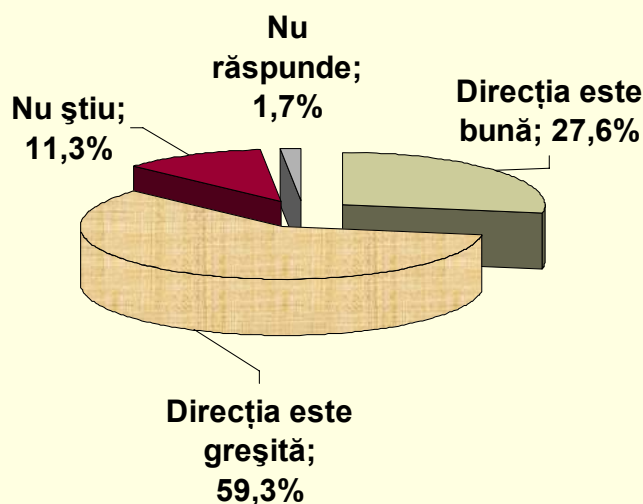

		Direcția este buna	Direcția este gresita	Nu stiu (NS)	Nu raspunde (NR)
Sex	Masculin	27,7%	61,5%	8,8%	2,0%
	Feminin	27,6%	57,4%	13,6%	1,4%
Vârsta	18-29 ani	20,3%	63,8%	14,1%	1,8%
	30-44 ani	24,4%	62,7%	10,8%	2,1%
	45-59 ani	29,7%	59,5%	9,7%	1,1%
	60+ ani	41,8%	46,2%	10,1%	2,0%
Mediul de rezidență	Urban	21,5%	63,7%	11,5%	3,4%
	Rural	32,3%	56,0%	11,2%	,4%
Naționalitatea	Moldovean	27,6%	59,5%	11,7%	1,1%
	Român	5,5%	92,9%		1,6%
	Rus	27,6%	54,4%	11,5%	6,5%
	Ucrainean	31,6%	58,3%	5,6%	4,5%
	Găgăuz	29,8%	42,2%	24,4%	3,5%
	Bulgar	38,2%	47,1%	12,5%	2,1%
	Alta	46,8%	53,2%		
Educația	Fără studii	49,8%	26,1%	24,1%	
	Studii medii incomplete	29,1%	52,6%	15,9%	2,4%
	Școală generală	24,9%	65,0%	9,4%	,7%
	Școală profesională	31,3%	56,4%	11,5%	,8%
	Liceu	15,8%	61,6%	14,8%	7,8%
	Școală post-liceală (colegiu)	33,1%	57,4%	6,9%	2,6%
	Studii sup., sup. incomplete	23,7%	64,8%	9,9%	1,6%
Nivelul socio-economic	Scăzut	34,6%	51,6%	13,1%	,7%
	Mediu	30,9%	55,8%	11,5%	1,8%
	Ridicat	17,5%	70,5%	9,6%	2,4%

În ce măsură sunteți mulțumiți de ceea ce face conducerea țării în următoarele domenii ...?

Deloc mulțumit / Nu prea mulțumit / Destul de mulțumit / Foarte mulțumit

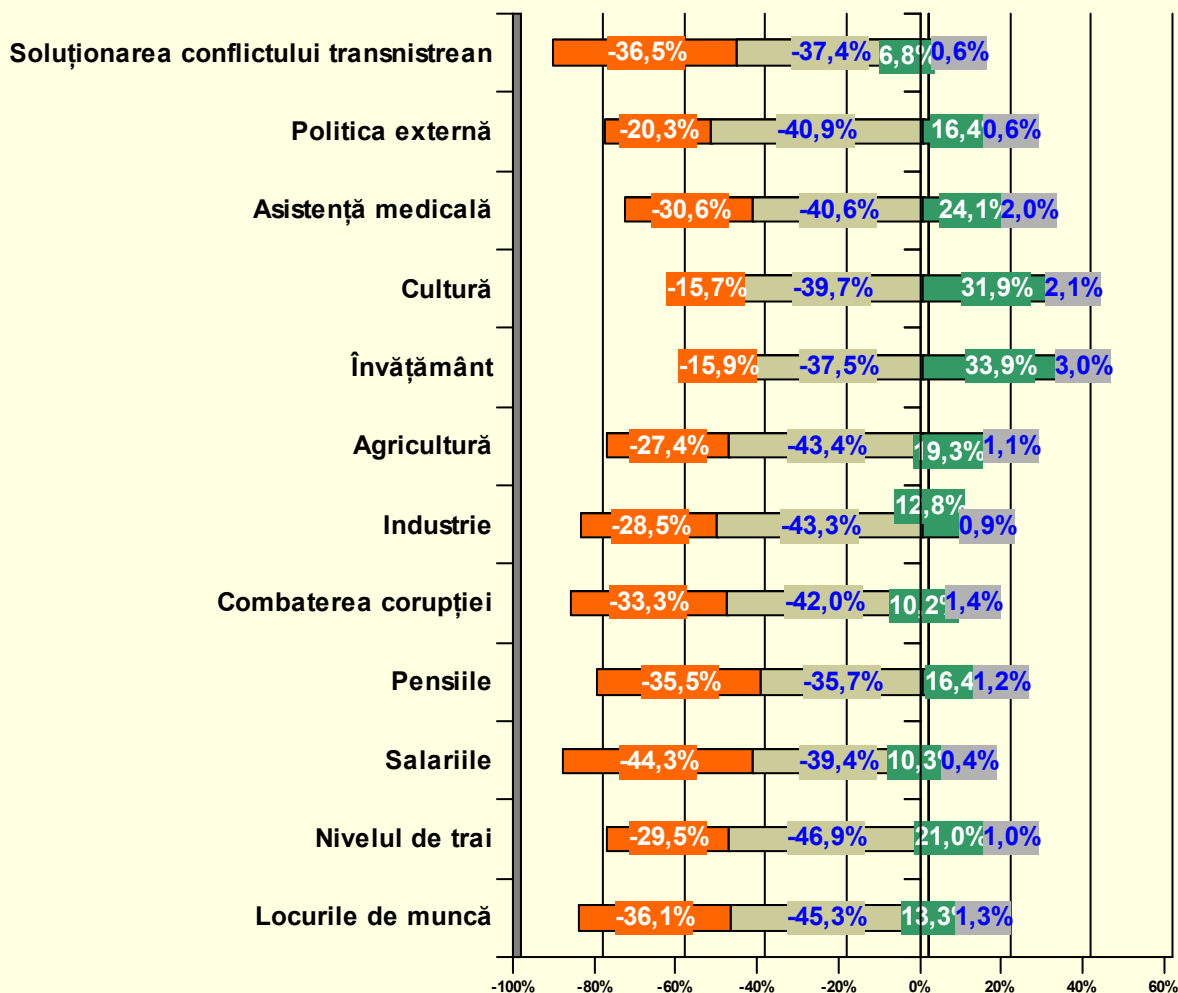

Diferențele până la 100% reprezintă răspunsurile NȘ/NR

În ce măsură sunteți mulțumiți de ceea ce face conducerea țării în următoarele domenii ...?

Distribuția răspunsurilor cumulate “Deloc mulțumit”,
“Nu prea mulțumit”

		Locurile de muncă	Nivelul de trai	Salariile	Pensiile	Combate rea corupției	Industria
Sex	Masculin	79.0%	73.5%	82.3%	71.2%	74.2%	73.1%
	Feminin	83.6%	78.9%	84.7%	71.2%	76.4%	70.6%
Vârsta	18-29 ani	82.4%	74.0%	86.3%	71.0%	75.4%	70.7%
	30-44 ani	85.5%	78.4%	90.7%	72.3%	81.3%	74.1%
	45-59 ani	83.1%	79.4%	82.5%	69.8%	76.1%	73.7%
	60+ ani	70.8%	72.5%	69.8%	72.0%	64.8%	67.0%
Mediul de rezidență	Urban	81.6%	81.1%	83.8%	75.2%	81.6%	74.2%
	Rural	81.3%	72.8%	83.4%	68.2%	70.7%	70.0%
Naționalitatea	Moldovenească	81.8%	75.3%	83.7%	70.6%	76.1%	71.1%
	Românească	90.8%	80.2%	84.6%	78.5%	85.8%	90.0%
	Rusă	76.2%	84.9%	75.0%	75.0%	78.8%	69.1%
	Ucraineană	74.4%	76.0%	80.5%	66.7%	73.5%	68.0%
	Gagauză	93.6%	81.1%	94.6%	78.7%	66.4%	74.6%
	Bulgară	83.1%	83.4%	90.9%	72.4%	55.2%	78.2%
	Alta	38.2%	72.6%	70.2%	68.6%	60.8%	70.2%
Educația	Fără studii	57.8%	60.8%	66.0%	71.3%	47.3%	49.4%
	Studii medii incomplete	74.6%	68.5%	75.0%	67.4%	63.4%	63.7%
	Școală generală	80.1%	71.9%	82.1%	68.9%	72.7%	72.4%
	Școală profesională	86.6%	75.9%	87.4%	69.8%	73.2%	77.1%
	Liceu	86.1%	92.1%	86.2%	71.4%	91.3%	70.9%
	Școală post-liceală (colegiu)	76.8%	77.5%	84.6%	69.5%	76.1%	68.7%
	Studii sup., sup. incomplete	86.2%	83.7%	88.2%	76.9%	86.3%	75.8%
Nivelul socio-economic	Scăzut	75.7%	72.4%	75.1%	65.9%	62.5%	67.3%
	Mediu	81.2%	75.7%	85.7%	70.7%	74.6%	70.0%
	Ridicat	86.6%	80.5%	88.1%	76.3%	87.2%	77.9%

În ce măsură sunteți mulțumiți de ceea ce face conducerea țării în următoarele domenii ...?

Distribuția răspunsurilor cumulate “Deloc mulțumit”, “Nu prea mulțumit”

		Agricultură	Învățământ	Cultură	Asistența medicală	Politica externă	Soluționarea conflictului transnitreran
Sex	Masculin	68.9%	49.5%	52.8%	70.5%	60.8%	75.8%
	Feminin	72.5%	57.0%	57.9%	71.8%	61.5%	72.3%
Vârsta	18-29 ani	63.4%	50.5%	50.9%	71.0%	66.6%	75.7%
	30-44 ani	76.1%	57.9%	60.4%	75.7%	62.9%	77.6%
	45-59 ani	74.4%	54.8%	57.3%	70.7%	60.0%	71.7%
	60+ ani	69.4%	49.5%	52.4%	65.1%	51.3%	68.5%
Mediul de rezidență	Urban	70.4%	59.7%	57.3%	76.6%	71.2%	80.6%
	Rural	71.1%	48.7%	54.0%	67.0%	53.6%	69.0%
Naționalitatea	Moldovenească	70.8%	53.4%	55.8%	69.5%	59.6%	74.6%
	Românească	78.2%	76.3%	72.7%	91.9%	90.2%	86.2%
	Rusă	64.7%	51.5%	51.4%	70.4%	74.6%	82.4%
	Ucraineană	69.6%	45.3%	52.7%	70.4%	55.4%	69.1%
	Gagauză	78.1%	44.2%	40.5%	94.3%	57.1%	64.8%
	Bulgară	66.9%	61.8%	51.4%	75.1%	67.8%	51.5%
Educația	Alta	64.8%	58.5%	72.6%	42.3%	60.8%	60.8%
	Fără studii	46.8%	38.8%	49.9%	49.7%	34.8%	42.5%
	Studii medii incomplete	65.4%	44.4%	44.3%	63.0%	48.1%	63.2%
	Școală generală	72.7%	49.8%	44.7%	66.9%	57.6%	72.9%
	Școală profesională	73.7%	54.0%	62.3%	70.0%	57.6%	71.6%
	Liceu	64.8%	40.1%	50.7%	83.1%	69.8%	85.3%
	Școală post-liceală (colegiu)	72.7%	61.8%	61.3%	74.4%	57.3%	77.1%
Studii sup., sup. incomplete	72.9%	61.7%	64.4%	79.3%	77.5%	83.1%	
Nivelul socio-economic	Scăzut	69.1%	43.1%	47.0%	65.2%	45.3%	63.8%
	Mediu	71.9%	51.8%	56.2%	68.4%	59.0%	73.0%
	Ridicat	70.7%	64.4%	61.5%	80.0%	77.4%	83.6%

Situația economică a Republicii Moldova ...

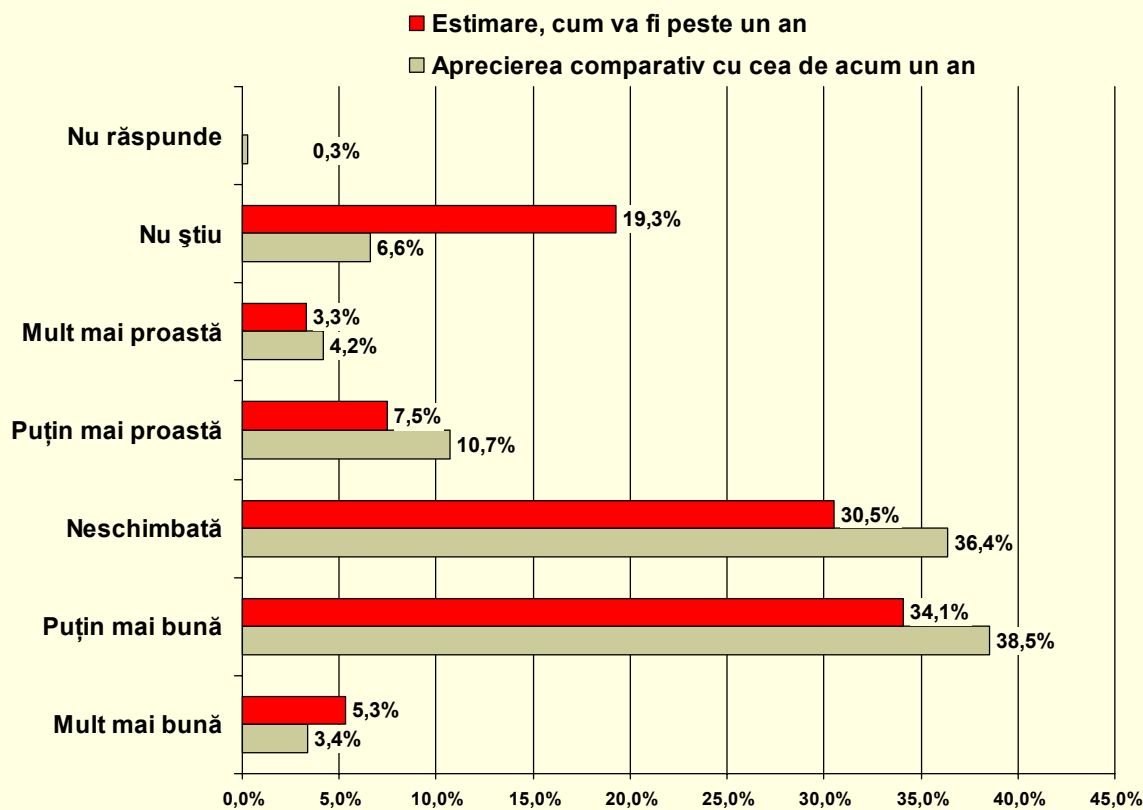

Diferențele până la 100% reprezintă răspunsurile NȘ/NR

		Situația economică comparativ cu cea de acum un an?		Cum va fi situația economică peste un an?	
		Mult mai buna/Puțin mai buna	Puțin mai proasta/Mult mai proasta	Mult mai buna/Puțin mai buna	Puțin mai proasta/Mult mai proasta
Sex	Masculin	45,1%	16,6%	39,9%	10,4%
	Feminin	39,0%	13,4%	38,8%	11,3%
Vârsta	18-29 ani	48,1%	10,7%	42,3%	8,3%
	30-44 ani	38,0%	17,9%	38,8%	11,7%
	45-59 ani	37,4%	16,0%	36,4%	12,3%
	60+ ani	44,2%	15,2%	39,9%	11,5%
Mediul de rezidență	Urban	45,2%	16,8%	39,0%	14,1%
	Rural	39,3%	13,4%	39,6%	8,5%
Naționalitatea	Moldovenească	43,1%	12,7%	39,9%	10,9%
	Romanească	24,2%	42,0%	20,7%	19,6%
	Rusă	50,1%	13,4%	44,3%	8,8%
	Ucraineană	40,0%	16,3%	29,9%	14,3%
	Gagauză	28,6%	24,1%	42,4%	1,4%
	Bulgară	35,6%	30,7%	58,8%	8,5%
Educația	Alta	47,7%	14,1%	44,6%	14,1%
	Fără studii	36,7%	14,8%	20,7%	12,8%
	Studii medii incomplete	42,1%	9,4%	38,0%	8,6%
	Școală generală	43,1%	13,0%	42,6%	9,1%
	Școală profesională	35,9%	16,8%	41,2%	8,2%
	Liceu	56,8%	9,8%	44,0%	10,8%
Nivelul socio-economic	Școală post-liceală (colegiu)	48,4%	6,3%	40,3%	8,7%
	Studii sup., sup. incomplete	40,9%	22,5%	37,0%	16,4%
	Scăzut	39,2%	13,5%	36,1%	8,0%
	Mediu	43,9%	12,3%	40,9%	9,3%
	Ridicat	41,4%	19,4%	40,0%	15,2%

Cât de mulțumit sunteți de situația economică de acum din Republica Moldova?

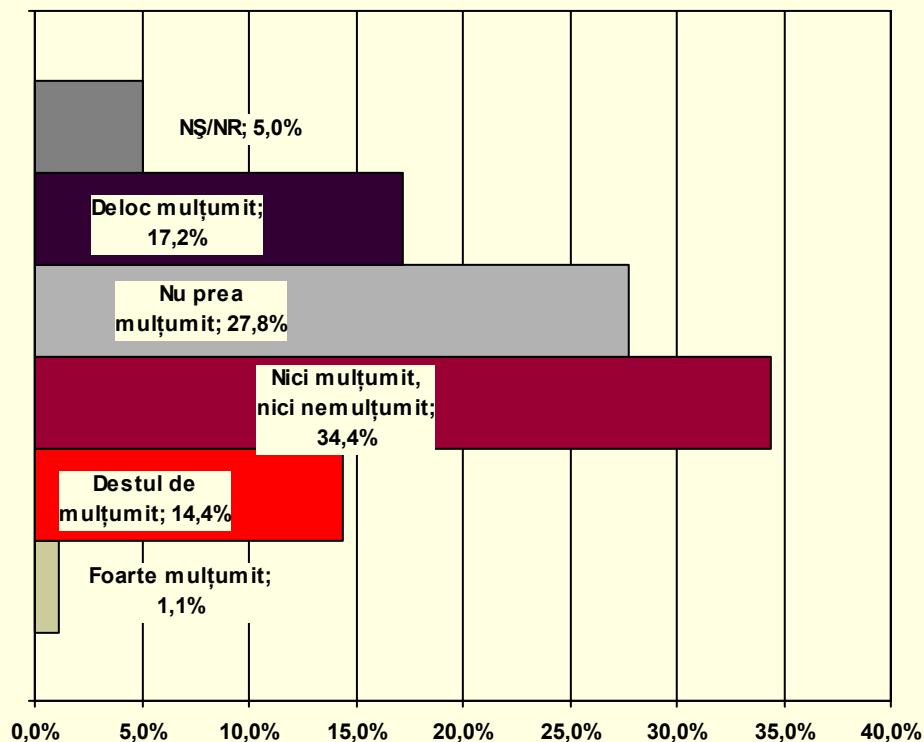

		Foarte mulțumit	Destul de mulțumit	Nici mulțumit, nici nemulțumit	Nu prea mulțumit	Deloc mulțumit
Sex	Masculin	1,1%	15,2%	34,8%	24,9%	19,4%
	Feminin	1,1%	13,7%	34,1%	30,4%	15,4%
Vârsta	18-29 ani		9,4%	36,7%	32,0%	16,4%
	30-44 ani	,5%	15,5%	30,1%	28,2%	19,3%
	45-59 ani	1,7%	14,1%	34,9%	25,8%	19,9%
	60+ ani	2,9%	21,4%	36,4%	23,3%	11,4%
Mediul de rezidență	Urban	1,2%	15,8%	32,9%	23,4%	19,6%
	Rural	1,0%	13,3%	35,5%	31,2%	15,4%
Naționalitatea	Moldovenească	,8%	13,6%	36,8%	29,1%	15,6%
	Românească		10,4%	23,4%	31,0%	35,2%
	Rusă	1,2%	25,0%	26,8%	20,9%	21,6%
	Ucraineană	4,7%	11,4%	28,4%	27,0%	18,8%
	Gagauză	4,0%	9,2%	16,3%	22,5%	24,4%
	Bulgară		28,8%	37,6%	14,0%	17,0%
Educația	Alta		44,6%	9,4%	6,3%	25,7%
	Fără studii	4,8%	28,2%	18,5%	27,9%	10,8%
	Studii medii incomplete	1,4%	17,9%	39,9%	20,6%	13,0%
	Școală generală	1,6%	14,2%	36,4%	26,9%	16,1%
	Școală profesională	1,0%	8,8%	46,4%	26,0%	13,6%
	Liceu		14,8%	32,5%	21,3%	19,7%
	Școală post-liceală (colegiu)	,4%	18,3%	27,2%	35,0%	15,2%
Nivelul socio-economic	Studii sup., sup. incomplete	,6%	13,7%	25,2%	32,5%	24,6%
	Scăzut	1,3%	15,8%	39,8%	27,4%	12,5%
	Mediu	,9%	15,6%	35,8%	26,4%	16,2%
	Ridicat	1,1%	11,5%	28,0%	30,1%	22,6%

Diferențele până la 100% reprezintă răspunsurile NȘ/NR

CBS AXA

Centrul de Investigații Sociologice și Marketing

Ce ar trebui întreprins pentru a îmbunătăți situația social-economică din țara noastră?



Ce ar trebui întreprins pentru a îmbunătăți situația social-economică din țara noastră?

total 3 mențiuni

<i>Diferențele până la 100% reprezintă NȘ/NR</i>		Îmbunătățirea mecanismului de funcționare a legilor	Marirea rolului statului în dirijarea economiei	Oferirea mai multor înlesniri sectorului privat	Atragerea mai multor investiții străine	Dezvoltarea întreprinderilor industriale	Sprijinirea micului întreprinzător în sectorul agrar
Sex	Masculin	34,2%	24,7%	25,2%	37,3%	30,3%	31,9%
	Feminin	38,9%	26,6%	22,1%	34,1%	32,2%	24,6%
Vârsta	18-29 ani	34,1%	25,2%	24,8%	35,8%	30,2%	27,1%
	30-44 ani	40,2%	23,6%	27,9%	36,2%	32,1%	31,3%
	45-59 ani	39,6%	25,4%	21,2%	34,5%	32,9%	27,8%
	60+ ani	31,5%	30,3%	18,3%	35,9%	29,4%	24,9%
Mediul de rezidență	Urban	36,1%	30,7%	23,9%	34,1%	33,3%	23,4%
	Rural	37,2%	21,9%	23,2%	36,6%	29,8%	31,6%
Naționalitatea	Moldovenească	36,9%	24,1%	23,5%	36,7%	30,8%	30,0%
	Românească	43,2%	28,7%	31,0%	42,7%	34,8%	18,7%
	Rusă	28,7%	34,0%	24,9%	31,2%	36,3%	27,0%
	Ucraineană	35,2%	32,9%	18,8%	29,8%	33,9%	18,2%
	Gagauză	45,9%	43,4%	20,7%	31,7%	37,3%	14,0%
	Bulgară	31,1%	16,5%	29,0%	25,0%	17,6%	38,2%
Educația	Alta	25,7%	14,8%	22,5%	15,6%	27,4%	
	Fără studii	21,5%	20,9%	10,3%	17,5%	25,6%	19,8%
	Studii medii incomplete	38,7%	26,5%	18,8%	31,6%	31,4%	22,3%
	Școală generală	34,6%	29,9%	23,3%	35,9%	35,0%	27,7%
	Școală profesională	35,4%	24,5%	24,5%	34,5%	30,7%	35,0%
	Liceu	37,5%	23,6%	37,0%	36,0%	24,6%	27,1%
	Școală post-liceală (colegiu)	30,6%	30,6%	22,0%	37,5%	26,9%	20,4%
Studii sup., sup. incomplete	42,0%	21,7%	25,7%	39,4%	32,0%	30,8%	
Nivelul socio-economic	Scăzut	36,6%	20,8%	20,2%	33,5%	32,0%	32,2%
	Mediu	35,8%	28,1%	22,5%	37,5%	28,3%	28,6%
	Ridicat	38,1%	26,5%	27,7%	34,6%	34,7%	23,9%

Ce ar trebui întreprins pentru a îmbunătăți situația social-economică din țara noastră? **total 3 mențiuni**

<i>Diferențele până la 100% reprezintă NȘ/NR</i>		Asigurarea protecției proprietății cetățenilor	Extinderea drepturilor administrației locale	Combaterea criminalității în țară	Îmbunătățirea activității organelor puterii de stat	Schimbarea conducerii țării	Altceva
Sex	Masculin	18,1%	7,2%	29,2%	14,1%	18,1%	3,7%
	Feminin	20,1%	7,5%	32,5%	15,6%	20,0%	2,8%
Vârsta	18-29 ani	20,4%	5,3%	31,7%	17,2%	24,6%	,8%
	30-44 ani	18,3%	8,6%	30,8%	14,1%	16,2%	2,1%
	45-59 ani	19,1%	7,1%	29,4%	14,1%	22,0%	4,4%
	60+ ani	18,3%	9,3%	32,6%	13,6%	10,2%	7,2%
Mediul de rezidență	Urban	20,6%	9,6%	34,0%	16,6%	18,0%	2,7%
	Rural	18,0%	5,7%	28,7%	13,7%	20,0%	3,6%
Naționalitatea	Moldovenească	18,1%	7,3%	32,1%	15,0%	18,9%	3,1%
	Românească	20,7%	1,9%	19,7%	6,0%	31,8%	
	Rusă	23,0%	8,2%	34,4%	26,2%	12,2%	1,0%
	Ucraineană	21,4%	12,7%	27,5%	16,1%	8,9%	6,2%
	Gagauză	23,6%	2,1%	16,3%	7,1%	22,3%	2,4%
	Bulgară	25,2%	7,0%	38,6%	10,3%	39,7%	4,7%
	Alta	30,5%	14,0%	20,3%	20,3%	19,4%	18,8%
Educația	Fără studii	22,6%	10,1%	11,0%	13,7%	9,5%	8,3%
	Studii medii incomplete	19,0%	6,8%	40,2%	13,9%	15,4%	2,7%
	Școală generală	21,6%	7,5%	27,7%	15,7%	19,2%	1,5%
	Școală profesională	20,0%	7,9%	28,7%	14,1%	18,3%	2,8%
	Liceu	28,6%	3,0%	46,3%	18,6%	11,8%	2,0%
	Școală post-liceală (colegiu)	10,7%	4,6%	37,0%	15,9%	18,8%	5,3%
	Studii sup., sup. incomplete	18,2%	8,8%	26,6%	14,8%	24,2%	4,1%
Nivelul socio-economic	Scăzut	19,2%	6,7%	29,3%	13,1%	11,7%	4,1%
	Mediu	20,4%	6,3%	30,2%	15,3%	22,1%	3,8%
	Ridicat	17,4%	9,4%	33,5%	15,9%	21,2%	1,8%

Calitatea vieții: probleme sociale



Care sunt lucrurile ce vă îngrijorează cel mai mult în prezent?

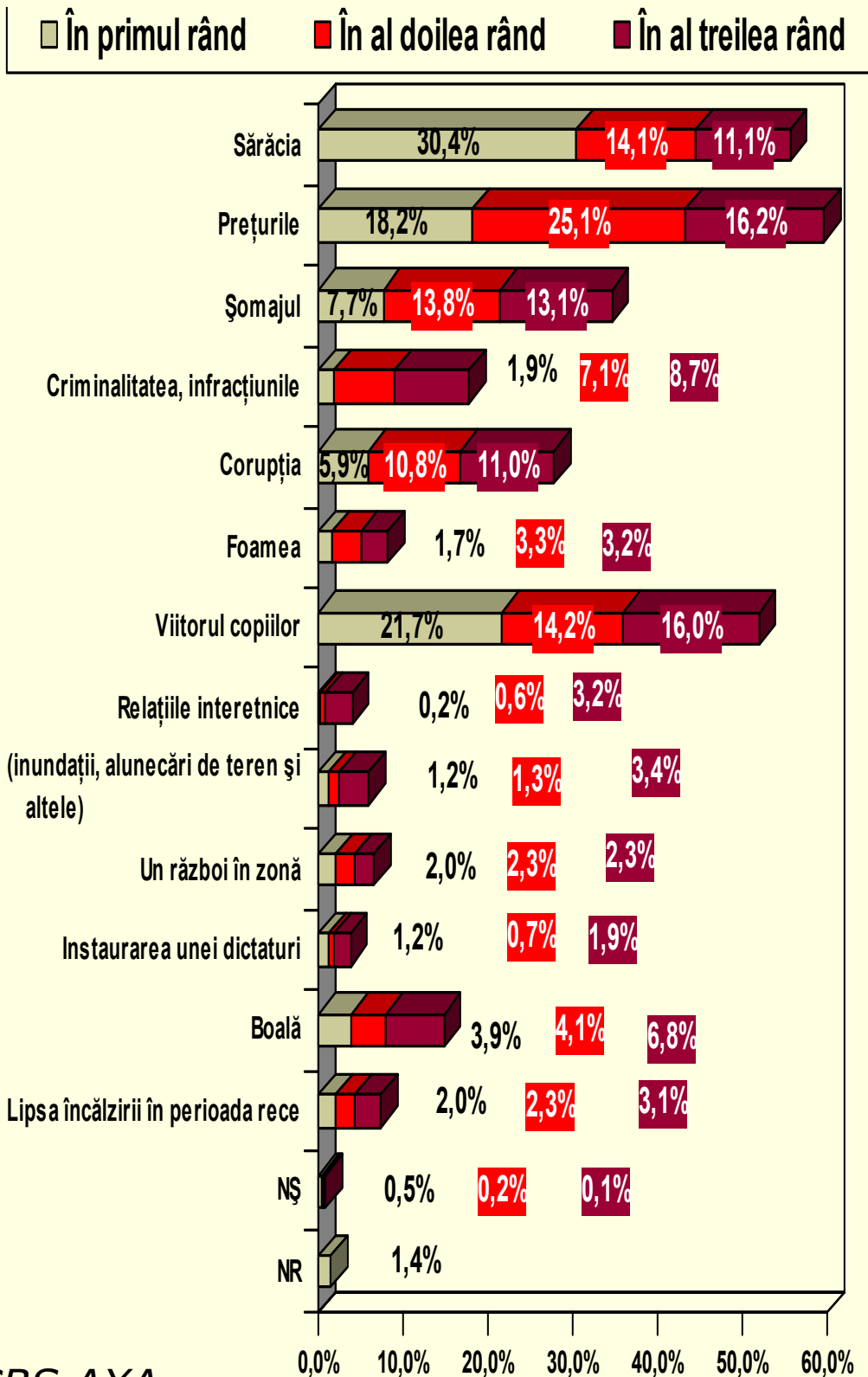

Care sunt lucrurile ce vă îngrijorează cel mai mult în prezent? **total 3 mențiuni**

		Saracia	Preturile	Somajul	Criminalitatea, infracțiunile	Corupția	Foamea	Viitorul copiilor	Relațiile interetnice
<i>Diferențele până la 100% reprezintă NȘ/NR</i>									
Sex	Masculin	52,5%	54,2%	30,0%	17,7%	30,8%	6,2%	53,6%	4,2%
	Feminin	56,8%	61,6%	36,9%	16,6%	23,6%	9,6%	48,3%	3,6%
Vârsta	18-29 ani	54,3%	53,1%	35,5%	15,8%	27,9%	6,5%	49,7%	5,7%
	30-44 ani	52,1%	53,1%	37,8%	15,4%	30,1%	6,7%	62,0%	3,9%
	45-59 ani	56,7%	61,2%	36,3%	17,8%	27,7%	5,9%	49,9%	2,0%
	60+ ani	56,7%	69,6%	20,1%	21,0%	19,3%	15,6%	36,5%	3,6%
Mediul de rezidență	Urban	56,7%	59,6%	36,6%	19,4%	30,3%	8,0%	48,5%	4,0%
	Rural	53,3%	57,1%	31,4%	15,4%	24,5%	8,0%	52,6%	3,8%
Naționalitatea	Moldovenească	53,9%	57,5%	32,8%	16,4%	27,3%	8,5%	51,3%	3,8%
	Românească	60,6%	42,1%	19,8%	21,3%	45,4%	2,3%	43,4%	2,3%
	Rusă	63,2%	69,0%	37,1%	18,2%	26,9%	5,2%	51,0%	3,6%
	Ucraineană	53,7%	53,9%	42,2%	20,4%	24,8%	9,9%	51,3%	8,8%
	Gagauză	67,2%	68,0%	54,9%	15,2%	8,9%	4,7%	48,5%	
	Bulgară	37,7%	75,1%	26,9%	21,9%	26,6%	2,6%	57,0%	
	Alta	63,9%	55,4%	19,4%	36,0%	21,0%	13,2%	20,3%	15,6%
Educația	Fără studii	47,3%	64,4%	11,8%	12,6%	13,7%	19,6%	34,6%	
	Studii medii incomplete	57,8%	63,7%	22,5%	19,8%	16,6%	10,5%	40,7%	3,8%
	Școală generală	50,1%	64,0%	37,6%	14,1%	25,6%	9,3%	48,6%	3,4%
	Școală profesională	58,7%	66,0%	35,3%	18,4%	25,5%	5,9%	60,1%	4,6%
	Liceu	65,5%	61,5%	34,9%	11,7%	28,6%	13,7%	31,5%	6,0%
	Școală post-liceală (colegiu)	43,4%	50,8%	35,7%	18,6%	34,3%	6,7%	58,1%	7,5%
	Studii sup., sup. incomplete	57,1%	46,1%	37,4%	17,6%	33,6%	5,5%	53,4%	2,3%
Nivelul socio-economic	Scăzut	54,6%	62,7%	25,5%	15,3%	22,5%	13,6%	41,6%	3,4%
	Mediu	53,9%	60,6%	36,7%	13,9%	24,2%	6,6%	53,1%	5,0%
	Ridicat	56,0%	51,0%	36,4%	23,0%	34,5%	5,3%	55,4%	2,7%

Care sunt lucrurile ce vă îngrijorează cel mai mult în prezent? ***total 3 mențiuni***

Diferențele până la 100% reprezintă NȘ/NR		Calamități naturale	Un razboi în zona	Instaurare a unei dictaturi	Boala	Lipsa încălzirii în perioada rece	Alteva
Sex	Masculin	4,9%	6,2%	5,8%	15,1%	7,1%	1,3%
	Feminin	6,5%	6,8%	1,8%	13,8%	7,4%	,4%
Vârsta	18-29 ani	6,3%	8,1%	3,3%	12,7%	9,9%	1,3%
	30-44 ani	5,9%	5,2%	4,9%	12,8%	3,7%	,4%
	45-59 ani	4,7%	4,8%	4,6%	13,5%	5,7%	,9%
	60+ ani	6,4%	8,4%	,7%	20,9%	10,9%	,4%
Mediul de rezidență	Urban	4,4%	4,3%	4,1%	11,4%	3,5%	,2%
	Rural	6,8%	8,1%	3,3%	16,6%	10,1%	1,3%
Naționalitatea	Moldovenească	6,4%	7,6%	3,2%	14,8%	8,5%	,7%
	Romanească	2,3%	1,9%	25,5%	2,9%	2,3%	7,1%
	Rusă	1,8%	1,6%		12,1%	1,2%	
	Ucraineană	3,1%	5,2%	1,7%	13,5%	2,8%	
	Gagauză	2,6%			12,3%	2,9%	
	Bulgară	10,6%	2,6%	5,7%	27,6%	5,7%	
	Alta				7,8%		
Educația	Fără studii	2,1%	8,0%		27,4%	9,3%	
	Studii medii incomplete	5,2%	12,0%	3,5%	20,4%	12,0%	,5%
	Școală generală	5,4%	5,0%	2,2%	15,2%	12,8%	,6%
	Școală profesională	2,6%	5,5%	,7%	11,9%	3,5%	1,0%
	Liceu	5,9%	13,8%	2,9%	14,9%	8,9%	
	Școală post-liceală (colegiu)	6,7%	6,6%	2,3%	13,9%	8,0%	
	Studii sup., sup. incomplete	8,7%	3,7%	8,1%	10,7%	2,2%	1,5%
Nivelul socio-economic	Scăzut	6,3%	9,2%	2,0%	16,8%	13,3%	1,0%
	Mediu	5,7%	7,1%	3,3%	16,3%	7,4%	,7%
	Ridicat	5,3%	3,5%	5,5%	9,8%	2,1%	,8%

Cât de mulțumit sunteți, în general, de felul în care trăiți?

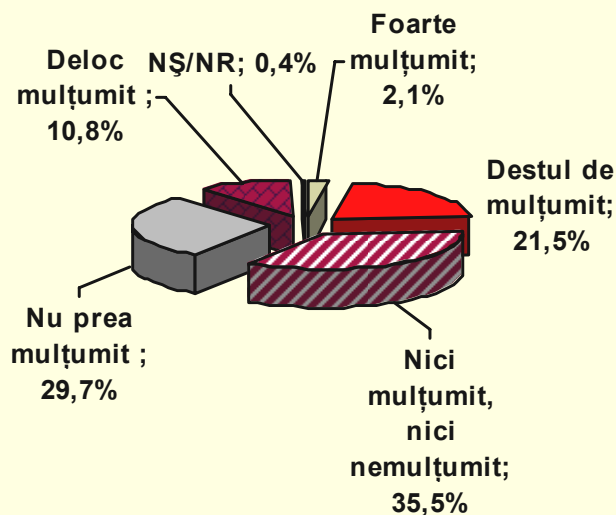

		Foarte mulțumit	Destul de mulțumit	Nici mulțumit, nici nemulțumit	Nu prea mulțumit	Deloc mulțumit
Sex	Masculin	2,6%	24,4%	36,1%	27,8%	8,7%
	Feminin	1,5%	19,0%	35,1%	31,4%	12,6%
Vârsta	18-29 ani	2,2%	22,2%	34,0%	34,8%	6,8%
	30-44 ani	2,1%	20,1%	38,2%	24,6%	14,3%
	45-59 ani	1,4%	17,8%	36,0%	33,5%	11,0%
	60+ ani	2,7%	28,2%	33,5%	23,3%	11,8%
Mediul de rezidență	Urban	1,7%	22,5%	32,9%	30,5%	11,9%
	Rural	2,3%	20,8%	37,5%	29,1%	10,0%
Naționalitatea	Moldovenească	2,5%	21,7%	36,1%	29,9%	9,4%
	Românească		21,9%	33,1%	17,2%	27,8%
	Rusă		26,0%	33,7%	33,5%	6,8%
	Ucraineană	,9%	13,2%	34,6%	35,6%	15,7%
	Gagauză	1,9%	22,5%	27,1%	31,9%	16,6%
	Bulgară		23,3%	47,4%	17,7%	11,7%
	Alta		29,8%	14,7%	22,6%	26,6%
Educația	Fără studii		46,8%	18,0%	25,1%	10,1%
	Studii medii incomplete	4,6%	23,4%	35,3%	24,8%	11,9%
	Școală generală	1,3%	17,8%	38,3%	33,2%	9,1%
	Școală profesională	1,0%	17,2%	40,1%	28,1%	12,6%
	Liceu	10,9%	13,8%	39,9%	33,5%	2,0%
	Școală post-liceală (colegiu)	1,3%	23,7%	38,8%	22,1%	13,3%
Nivelul socio-economic	Studii sup., sup. incomplete	,9%	24,4%	29,8%	34,1%	10,6%
	Scăzut	2,2%	18,9%	39,5%	26,5%	12,9%
	Mediu	2,2%	18,9%	33,6%	33,5%	11,2%
	Ridicat	1,8%	27,3%	34,8%	27,2%	8,6%

Diferențele până la 100% reprezintă răspunsurile NȘ/NR

Cât de mulțumit sunteți de ...?

Deloc mulțumit / Nu prea mulțumit / Destul de mulțumit / Foarte mulțumit

Nu prea mulțumit
 Deloc mulțumit
 Destul de mulțumit
 Foarte mulțumit

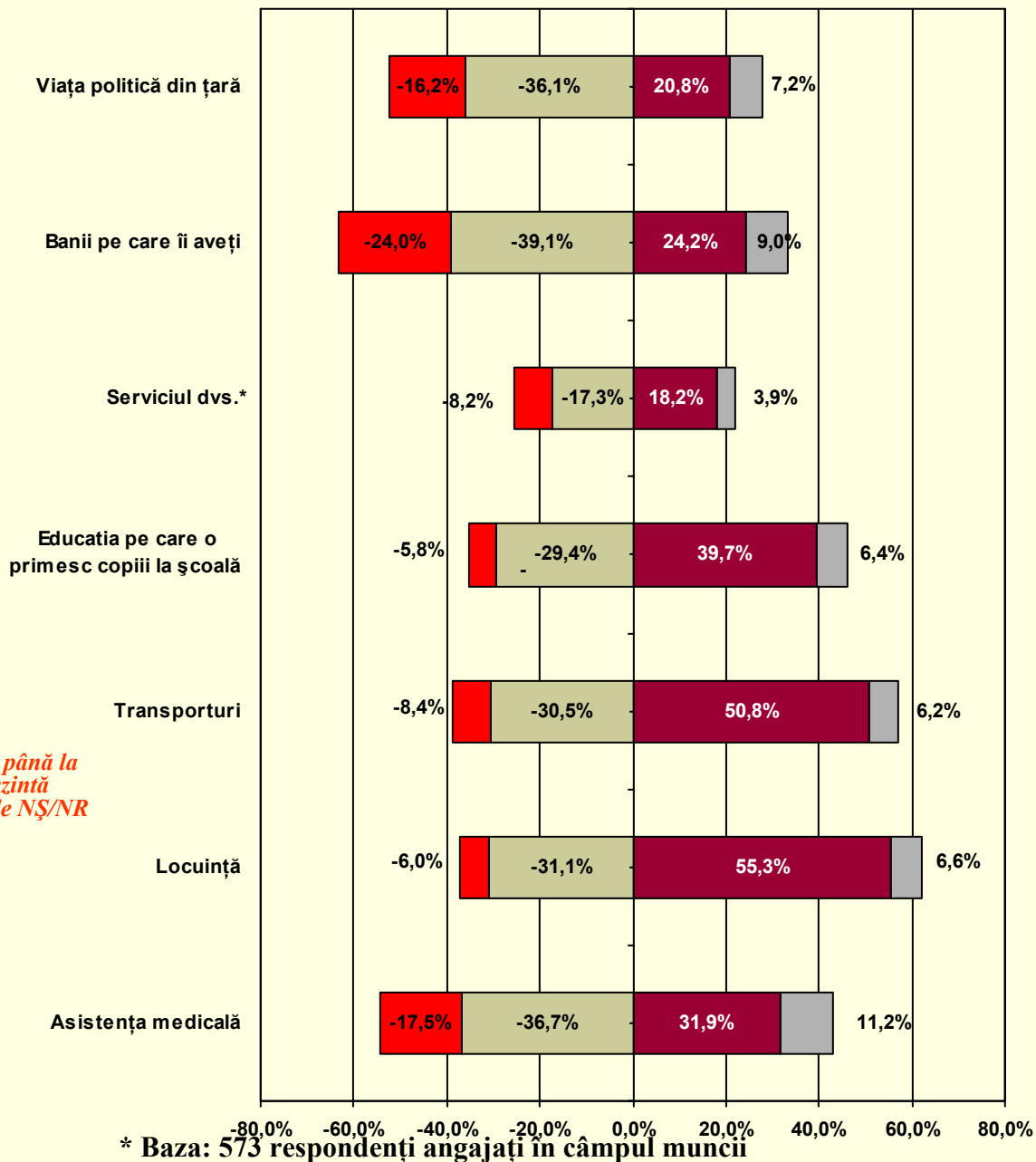

Diferențele până la 100% reprezintă răspunsurile NȘ/NR

Cât de mulțumit sunteți de ...?

Distribuția răspunsurilor cumulate “Deloc mulțumit”,
“Nu prea mulțumit”

		Asistența medicală	Locuință	Transporturi	Serviciul Dvs.	Banii pe care îi aveți	Viața politică din țară	Curățenia și îngrijirea localității	Educația
Sex	Masculin	57,2%	33,1%	40,5%	23,9%	60,8%	54,0%	54,9%	36,5%
	Feminin	51,6%	40,7%	37,5%	27,0%	65,1%	50,7%	53,2%	34,0%
Vârsta	18-29 ani	52,8%	41,3%	46,2%	24,5%	61,4%	54,1%	56,6%	41,5%
	30-44 ani	59,0%	38,1%	35,5%	33,8%	66,0%	57,7%	53,4%	38,2%
	45-59 ani	54,1%	34,5%	34,8%	28,2%	62,5%	49,1%	55,3%	32,3%
	60+ ani	49,2%	32,7%	38,1%	10,4%	62,2%	45,5%	48,6%	24,4%
Mediul de rezidență	Urban	50,1%	43,4%	44,4%	27,2%	52,3%	47,4%	46,5%	38,9%
	Rural	57,3%	32,4%	34,8%	24,3%	71,2%	56,0%	59,6%	32,4%
Naționalitatea	Moldovenească	59,1%	34,6%	36,9%	24,7%	69,3%	55,6%	56,4%	34,0%
	Romanească	75,9%	36,3%	40,1%	31,5%	65,1%	84,3%	71,2%	49,0%
	Rusă	28,3%	45,3%	55,7%	27,2%	33,2%	27,5%	33,8%	29,6%
	Ucraineană	34,3%	39,5%	48,7%	33,2%	44,4%	35,3%	48,8%	33,8%
	Gagauză	13,0%	61,3%	21,8%	17,4%	12,6%	15,6%	27,5%	50,1%
	Bulgară	39,2%	51,5%	62,2%	33,1%	51,1%	53,4%	50,5%	50,3%
	Alta	27,3%	60,9%	62,4%	28,8%	41,9%	35,0%	40,4%	15,6%
Educația	Fără studii	50,7%	39,5%	44,5%	24,7%	71,0%	34,3%	32,6%	42,2%
	Studii medii incomplete	56,9%	31,4%	41,1%	15,1%	68,5%	45,0%	54,2%	29,6%
	Școală generală	53,1%	33,2%	37,4%	28,0%	64,6%	53,3%	58,4%	32,0%
	Școală profesională	57,0%	38,2%	33,7%	25,6%	73,1%	54,2%	55,2%	29,9%
	Liceu	41,6%	57,7%	56,6%	29,7%	37,5%	37,7%	46,3%	59,6%
	Școală post-liceală (colegiu)	49,3%	26,8%	39,9%	25,5%	61,4%	55,2%	48,2%	34,0%
	Studii sup., sup. incomplete	55,5%	43,6%	39,0%	29,4%	54,9%	57,3%	55,1%	41,0%
Nivelul socio-economic	Scăzut	59,1%	34,6%	33,9%	17,9%	75,0%	45,4%	51,0%	25,6%
	Mediu	52,5%	34,3%	38,3%	28,7%	64,5%	55,5%	57,9%	35,3%
	Ridicat	52,5%	43,1%	43,9%	27,5%	51,1%	53,7%	51,2%	43,0%

Cum este viața dvs. în prezent comparativ cu cea de acum un an?

Cum credeți că veți trăi peste un an?

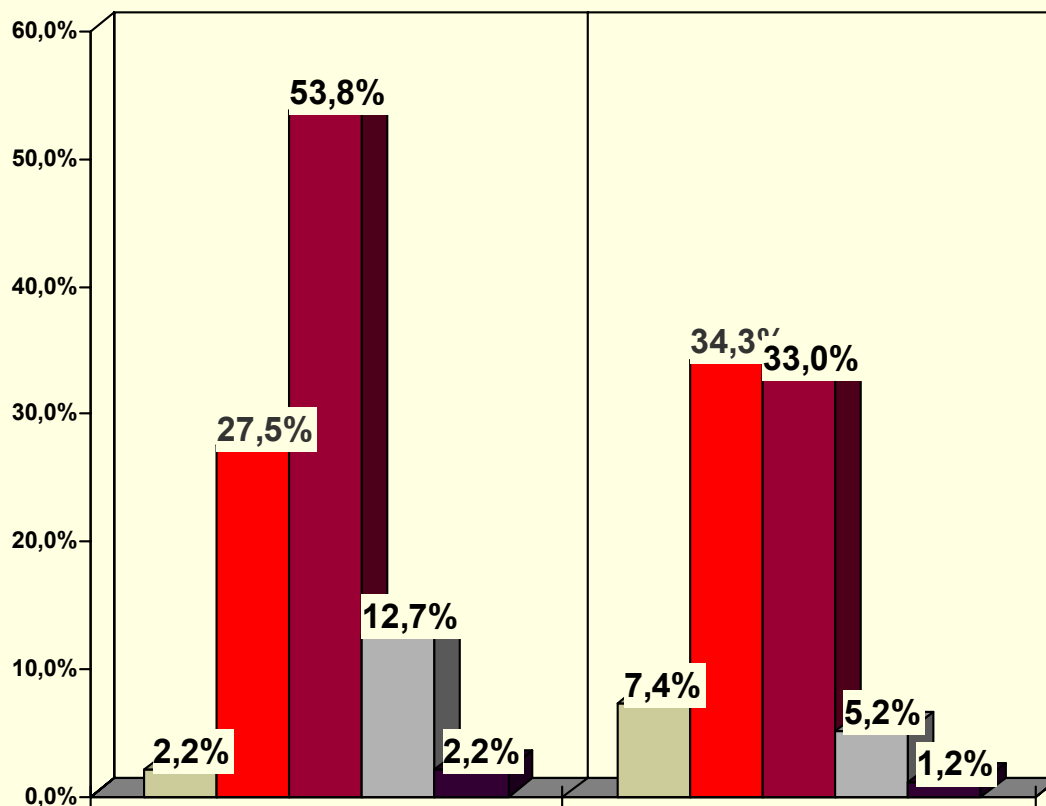

■ Mult mai bună acum
 ■ Mai bună acum
 ■ Aproximativ la fel
 ■ Ceva mai proastă
 ■ Mult mai proastă

Diferențele până la 100% reprezintă răspunsurile NȘ/NR		Cum este viața Dvs. în prezent comparativ cu cea de acum un an?		Cum credeți ca veți trai peste un an?	
		Mult mai buna acum/Mai buna acum	Ceva mai prosta/Mult mai proasta	Mult mai bine/Ceva mai bine	Ceva mai prost/Mult mai prost
Sex	Masculin	32,6%	14,0%	44,0%	4,3%
	Feminin	27,1%	15,6%	39,8%	8,3%
Vârsta	18-29 ani	36,2%	12,8%	55,0%	1,7%
	30-44 ani	32,8%	10,8%	43,9%	6,6%
	45-59 ani	22,2%	17,3%	36,1%	6,8%
	60+ ani	25,5%	21,2%	24,7%	13,5%
Mediul de rezidență	Urban	33,2%	14,0%	41,9%	6,1%
	Rural	27,0%	15,6%	41,6%	6,6%
Naționalitatea	Moldovenească	31,1%	13,5%	43,8%	5,4%
	Romanească	24,6%	19,4%	32,7%	7,7%
	Rusă	31,3%	18,9%	38,8%	12,2%
	Ucraineană	24,0%	18,6%	30,1%	7,1%
	Gagauză	11,3%	23,3%	33,8%	12,2%
	Bulgară	23,1%	23,2%	39,6%	12,2%
Educația	Alta	57,8%	14,1%	38,2%	14,1%
	Fără studii	22,6%	38,2%	9,6%	23,4%
	Studii medii incomplete	32,8%	17,1%	28,3%	10,0%
	Școală generală	21,0%	14,2%	44,3%	5,3%
	Școală profesională	30,1%	13,3%	42,7%	5,3%
	Liceu	45,9%	8,9%	58,2%	2,0%
	Școală post-liceală (colegiu)	33,1%	14,2%	45,5%	5,0%
Studii sup., sup. incomplete	31,1%	14,3%	46,5%	5,5%	
Nivelul socio-economic	Scăzut	23,5%	17,0%	33,4%	7,1%
	Mediu	30,9%	14,4%	43,4%	7,5%
	Ridicat	33,3%	13,8%	46,4%	4,4%

Credeți că azi în Republica Moldova ...?

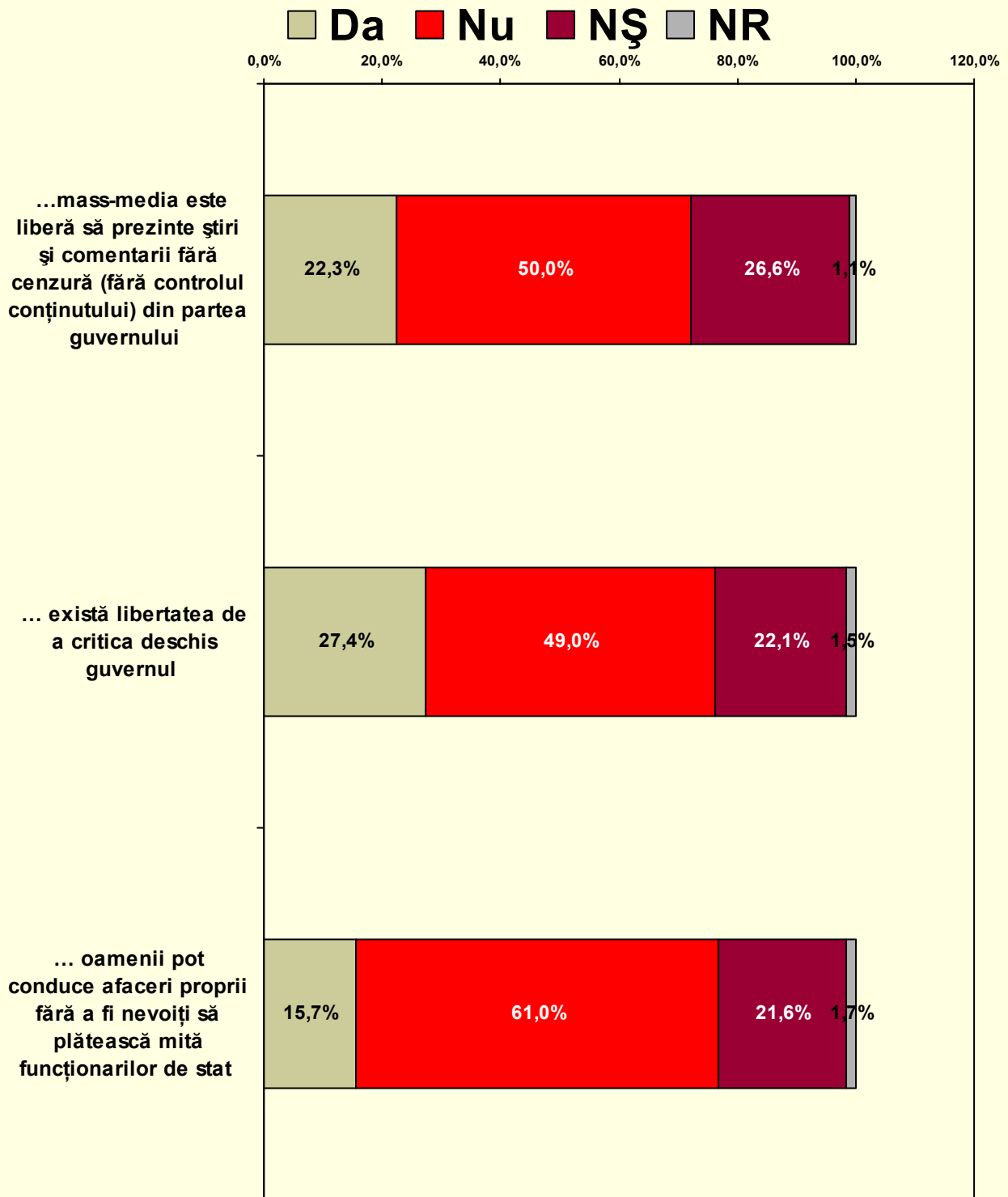

Cum apreciați veniturile actuale ale familiei Dvs.?

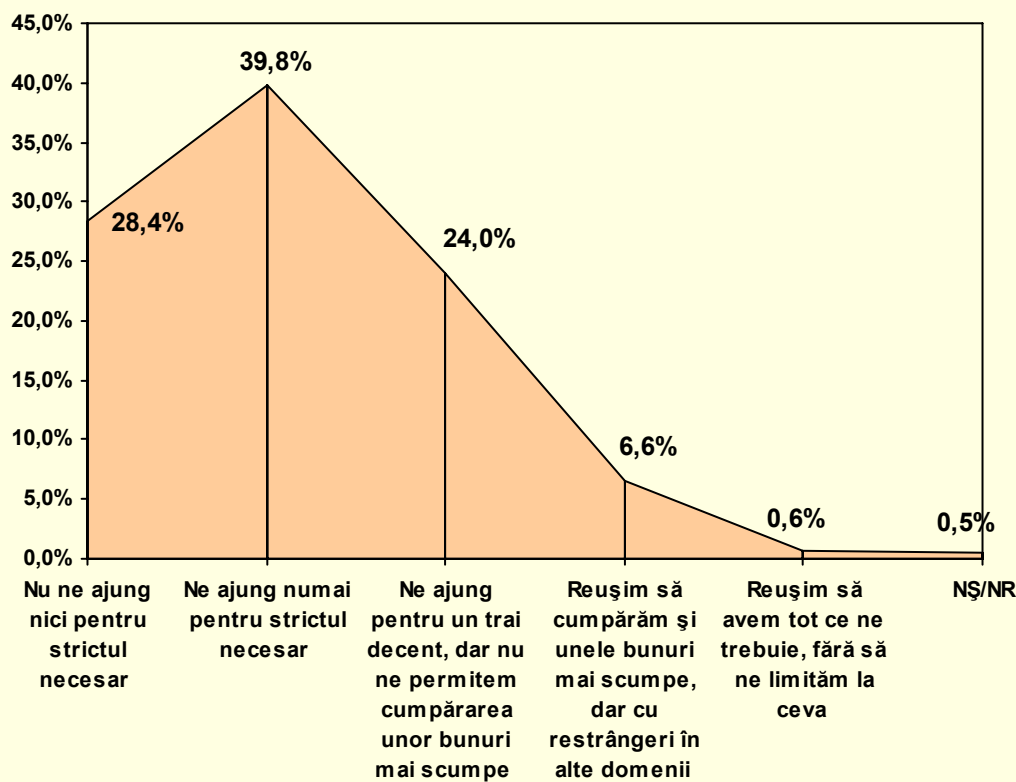

		Nu ne ajung nici pentru strictul necesar	Ne ajung numai pentru strictul necesar	Ne ajung pentru un trai decent, dar nu ne permitem cumpărarea unor bunuri mai scumpe	Reușim să cumpărăm și unele bunuri mai scumpe, dar cu restrângeri în alte domenii	Reușim să avem tot ce ne trebuie, fără să ne limităm la ceva	Nu știu	Nu răspunde
Sex	Masculin	24,6%	39,5%	27,0%	7,4%	,8%	,8%	
	Feminin	31,7%	40,1%	21,3%	5,9%	,4%	,2%	,4%
Vârsta	18-29 ani	16,6%	34,9%	34,8%	12,2%	,4%	1,1%	
	30-44 ani	23,6%	40,3%	28,8%	5,9%	1,1%		,4%
	45-59 ani	38,1%	38,6%	17,1%	4,8%	,6%	,5%	,2%
	60+ ani	40,8%	49,1%	8,7%	1,1%			,3%
Mediul de rezidență	Urban	25,6%	43,4%	22,0%	7,6%	,6%	,5%	,3%
	Rural	30,5%	37,1%	25,4%	5,8%	,6%	,4%	,1%
Naționalitatea	Moldovenească	27,8%	38,2%	25,4%	7,2%	,6%	,6%	,2%
	Românească	20,1%	41,7%	32,4%	5,8%			
	Rusă	25,9%	47,2%	20,8%	6,2%			
	Ucraineană	33,0%	46,6%	15,2%	4,2%			1,1%
	Gagauză	45,5%	45,4%	4,9%	2,1%	2,1%		
	Bulgară	21,9%	51,9%	21,7%	4,4%			
Educația	Alta	39,3%	33,5%	27,2%				
	Fără studii	60,3%	20,6%	9,3%			9,8%	
	Studii medii incomplete	37,5%	43,2%	13,0%	5,3%	,7%		,3%
	Școală generală	29,5%	35,2%	26,9%	7,4%	,6%		,3%
	Școală profesională	32,0%	36,6%	25,2%	5,7%	,4%		
	Liceu	9,9%	43,9%	33,5%	12,7%			
	Școală post-liceală (colegiu)	33,3%	37,9%	22,2%	6,6%			
	Studii sup., sup. incomplete	17,0%	45,6%	28,1%	7,1%	1,0%	,8%	24,4%
Nivelul socio-economic	Mediu	46,3%	36,7%	14,4%	1,7%		,9%	
	Înalt	27,7%	38,6%	26,3%	6,6%	,3%	,3%	,2%

Care din următoarele afirmații se potrivește mai bine stării familiei Dvs. ...

■ NȘ/NR

■ Nu avem economii deoarece deja le-am investit

□ Nu avem mijloace financiare pentru a le investi

■ Avem economii, dar le ținem pentru zile negre

■ Avem economii, dar ne este teamă să le investim

■ Avem economii, dar nu știm unde să le investim

□ Avem economii (niște bani strânși) pe care intenționăm să le investim

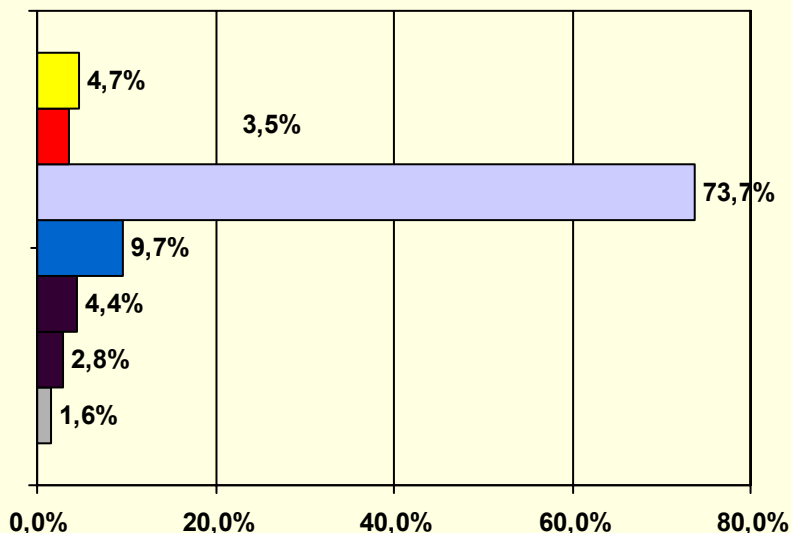

		Avem economii (niște bani strânși) pe care intenționăm să le investim	Avem economii, dar nu știm unde să le investim	Avem economii, dar ne este teamă să le investim	Avem economii, dar le ținem pentru zile negre	Nu avem mijloace financiare pentru a le investi	Nu avem economii deoarece deja le-am investit	NȘ/NR
Sex	Masculin	1,4%	3,8%	4,6%	8,7%	73,6%	4,0%	3,9%
	Feminin	1,7%	1,9%	4,3%	10,6%	73,8%	3,1%	4,7%
Vârsta	18-29 ani	2,9%	5,0%	6,2%	10,3%	66,0%	4,6%	5,0%
	30-44 ani	1,3%	2,1%	5,7%	7,6%	74,7%	3,7%	4,8%
	45-59 ani	,6%	2,0%	2,9%	8,0%	79,5%	3,8%	3,1%
	60+ ani	1,1%	1,3%	1,8%	14,6%	76,0%	1,0%	4,2%
Mediul de rezidență	Urban	2,2%	3,5%	5,8%	8,4%	72,0%	3,5%	4,6%
	Rural	1,1%	2,3%	3,4%	10,7%	74,9%	3,5%	4,0%
Naționalitatea	Moldovenească	1,9%	2,6%	4,7%	10,3%	73,6%	3,2%	3,8%
	Românească			7,6%	5,8%	77,3%	5,8%	3,5%
	Rusă	1,2%		2,6%	10,6%	76,4%	4,7%	4,5%
	Ucraineană	,7%	6,3%	3,1%	6,9%	76,7%	4,5%	1,8%
	Gagauză			2,1%	7,7%	77,6%	7,0%	5,6%
	Bulgară		15,3%		8,6%	49,9%		26,1%
Educația	Alta			9,4%		85,3%	5,3%	
	Fără studii	4,0%			12,5%	80,9%		2,7%
	Studii medii incomplete	1,2%	1,8%	1,9%	11,8%	77,2%	2,0%	4,1%
	Școală generală	1,0%	3,5%	4,7%	7,7%	76,0%	3,7%	3,3%
	Școală profesională	,4%	1,8%	5,4%	9,1%	77,4%	1,2%	4,7%
	Liceu	3,0%	5,9%		7,8%	52,8%	12,8%	17,7%
	Școală post-liceală (colegiu)	2,3%	2,5%	5,0%	7,4%	74,5%	6,4%	1,9%
Studii sup., sup. incomplete	2,3%	3,5%	6,0%	11,4%	69,1%	3,8%	3,9%	
Nivelul socio-economic	Scăzut	,7%	1,7%	1,7%	10,9%	79,4%	1,6%	4,1%
	Mediu	1,1%	1,4%	5,5%	9,5%	73,5%	5,0%	3,9%
	Ridicat	2,9%	5,5%	5,4%	9,0%	69,2%	3,1%	4,9%

Credeți că azi în Republica Moldova ...?

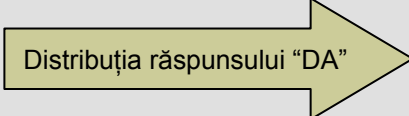
Distribuția răspunsului "DA" 		mass-media este libera sa prezinte stiri si comentarii fara cenzura	exista libertatea de a critica deschis guvernul	oamenii pot conduce afaceri proprii fara a fi nevoiti sa plateasca mita functionarilor de stat
Sex	Masculin	21,7%	30,7%	18,5%
	Feminin	22,9%	24,5%	13,3%
Vârsta	18-29 ani	19,5%	22,0%	16,1%
	30-44 ani	24,8%	29,3%	16,9%
	45-59 ani	22,6%	30,7%	15,4%
	60+ ani	22,8%	28,3%	13,6%
Mediul de rezidență	Urban	20,2%	21,2%	14,6%
	Rural	24,0%	32,0%	16,6%
Naționalitatea	Moldovenească	22,2%	27,9%	16,5%
	Romanească	15,3%	18,0%	12,1%
	Rusă	24,0%	25,7%	13,6%
	Ucraineană	23,0%	28,1%	9,6%
	Gagauză	28,9%	26,1%	12,5%
	Bulgară	21,5%	30,3%	26,3%
Educația	Alta	17,9%	12,6%	
	Fără studii	5,1%	7,9%	2,9%
	Studii medii incomplete	25,6%	36,3%	15,7%
	Școală generală	19,0%	23,6%	11,8%
	Școală profesională	28,4%	36,9%	22,9%
	Liceu	17,8%	7,8%	8,8%
	Școală post-liceală (colegiu)	24,9%	35,4%	23,2%
Nivelul socio-economic	Studii sup., sup. incomplete	19,7%	19,3%	12,7%
	Scăzut	25,4%	29,9%	16,3%
	Mediu	23,4%	31,3%	18,0%
	Ridicat	18,3%	19,9%	12,1%

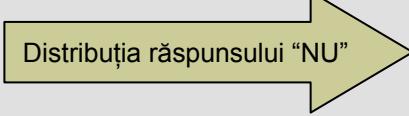
Distribuția răspunsului "NU" 		mass-media este libera sa prezinte stiri si comentarii fara cenzura	exista libertatea de a critica deschis guvernul	oamenii pot conduce afaceri proprii fara a fi nevoiti sa plateasca mita functionarilor de stat
Sex	Masculin	50,4%	49,0%	61,6%
	Feminin	49,7%	49,1%	60,4%
Vârsta	18-29 ani	56,0%	56,7%	65,5%
	30-44 ani	50,3%	52,3%	63,0%
	45-59 ani	50,9%	46,9%	61,4%
	60+ ani	38,3%	34,5%	49,7%
Mediul de rezidență	Urban	55,8%	56,8%	64,0%
	Rural	45,6%	43,2%	58,7%
Naționalitatea	Moldovenească	50,4%	49,2%	61,3%
	Romanească	73,1%	70,7%	76,7%
	Rusă	41,9%	44,2%	56,9%
	Ucraineană	50,2%	53,1%	68,1%
	Gagauză	39,9%	38,4%	52,1%
	Bulgară	37,2%	29,9%	37,7%
Educația	Alta	52,4%	49,9%	44,0%
	Fără studii	42,7%	27,9%	38,7%
	Studii medii incomplete	40,4%	31,0%	55,4%
	Școală generală	46,9%	48,2%	61,6%
	Școală profesională	43,4%	41,1%	54,5%
	Liceu	50,1%	64,6%	68,6%
	Școală post-liceală (colegiu)	50,2%	50,6%	60,0%
Nivelul socio-economic	Studii sup., sup. incomplete	64,1%	65,7%	70,1%
	Scăzut	41,2%	38,1%	50,0%
	Mediu	46,1%	45,1%	59,9%
	Ridicat	62,7%	63,5%	71,5%

Cât de des Dvs. ...?

■ Zilnic (6-7 zile pe săpt.)
 ■ De câteva ori pe săpt.
 ■ De câteva ori pe lună
■ O dată pe lună sau mai rar
 ■ Deloc, în ultimele 3 luni
 ■ NS/NR

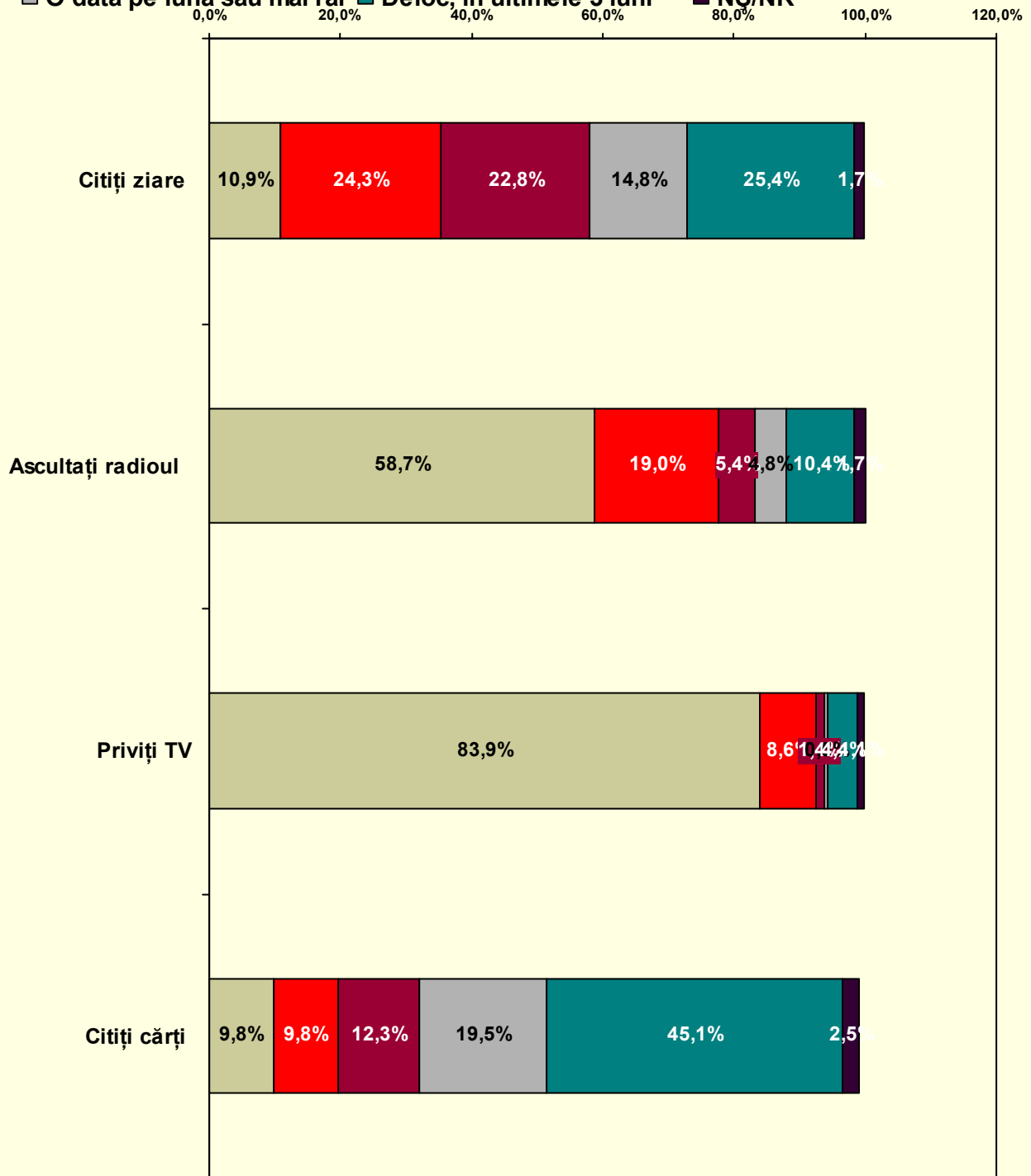

Distribuția răspunsurilor cumulate: "Zilnic"/"De câteva ori pe săptămână"

Cât de des Dvs. ...?

		Citiți ziare					Ascultați radioul				
		Zilnic (6-7 zile pe săpt.)	De câteva ori pe săpt.	De câteva ori pe lună	O dată pe lună sau mai rar	Deloc, în ultimele 3 luni	Zilnic (6-7 zile pe săpt.)	De câteva ori pe săpt.	De câteva ori pe lună	O dată pe lună sau mai rar	Deloc, în ultimele 3 luni
Sex	Masculin	10,4%	21,9%	23,3%	16,4%	25,4%	60,6%	20,1%	4,0%	5,3%	7,4%
	Feminin	11,3%	26,5%	22,5%	13,4%	25,4%	57,0%	18,0%	6,6%	4,4%	13,1%
Vârsta	18-29 ani	9,0%	23,9%	29,4%	15,3%	20,7%	60,1%	20,1%	5,8%	4,3%	7,9%
	30-44 ani	11,0%	27,9%	24,1%	16,8%	18,9%	56,5%	21,6%	5,1%	6,5%	9,1%
	45-59 ani	12,3%	28,4%	18,9%	11,7%	26,6%	58,2%	16,8%	6,2%	5,1%	11,1%
	60+ ani	11,6%	13,6%	15,8%	15,6%	41,6%	60,4%	16,3%	3,7%	2,6%	15,6%
Mediul de rezidență	Urban	17,2%	29,0%	17,1%	14,4%	20,5%	54,7%	21,7%	6,0%	4,9%	10,3%
	Rural	6,1%	20,8%	27,2%	15,2%	29,2%	61,7%	16,9%	4,9%	4,8%	10,5%
Naționalitatea	Moldovenească	9,5%	23,2%	24,0%	14,2%	27,7%	61,9%	18,1%	4,6%	4,1%	10,1%
	Românească	29,0%	36,3%	11,6%	7,4%	15,8%	73,6%	14,7%	2,3%	9,4%	
	Rusă	13,2%	44,6%	22,9%	6,9%	12,4%	47,8%	18,7%	13,5%		14,4%
	Ucraineană	13,7%	18,7%	22,1%	22,7%	19,6%	48,1%	22,7%	3,1%	4,6%	19,6%
	Gagauză	13,0%	19,2%	11,8%	27,0%	24,8%	22,7%	23,0%	20,2%	19,2%	10,6%
	Bulgară	12,9%	26,4%	26,6%	24,6%	9,5%	38,9%	35,9%	5,2%	9,7%	7,6%
Educația	Alta	14,0%	31,4%	6,3%	5,3%	14,1%	51,7%	27,2%			5,3%
	Fără studii		5,0%	16,2%	7,0%	67,0%	39,9%	21,6%	2,7%	9,8%	24,2%
	Studii medii incomplete	3,1%	11,0%	24,4%	19,7%	40,9%	58,7%	15,0%	5,8%	3,9%	15,9%
	Școală generală	8,1%	21,0%	22,4%	18,1%	28,1%	60,2%	19,3%	6,1%	4,6%	7,9%
	Școală profesională	8,4%	21,4%	25,0%	16,4%	26,7%	67,0%	12,6%	4,7%	4,8%	9,3%
	Liceu	7,8%	37,5%	24,1%	13,8%	13,9%	43,3%	34,6%	5,8%	5,5%	7,8%
	Școală post-liceală (colegiu)	13,4%	24,5%	23,6%	11,5%	26,9%	49,4%	28,0%	2,6%	3,6%	14,0%
Nivelul socio-economic	Studii sup., sup. incomplete	20,1%	37,1%	20,7%	10,3%	10,1%	59,1%	19,6%	6,4%	5,5%	7,5%
	Scăzut	5,2%	13,1%	22,3%	18,3%	39,1%	64,5%	10,9%	4,4%	4,9%	13,7%
	Mediu	9,2%	24,2%	24,1%	14,4%	26,0%	57,4%	20,3%	4,8%	4,2%	11,2%
Ridicat	17,8%	34,0%	21,6%	12,4%	13,2%	55,5%	23,9%	6,9%	5,6%	6,6%	

		Priviți TV					Citiți cărți				
		Zilnic (6-7 zile pe săpt.)	De câteva ori pe săpt.	De câteva ori pe lună	O dată pe lună sau mai rar	Deloc, în ultimele 3 luni	Zilnic (6-7 zile pe săpt.)	De câteva ori pe săpt.	De câteva ori pe lună	O dată pe lună sau mai rar	Deloc, în ultimele 3 luni
Sex	Masculin	84,3%	8,7%	1,4%	,3%	3,7%	7,6%	8,6%	10,7%	19,5%	48,8%
	Feminin	83,7%	8,5%	1,5%	,7%	5,0%	11,6%	11,0%	13,7%	19,5%	41,9%
Vârsta	18-29 ani	88,7%	6,2%	,7%		3,1%	11,3%	10,7%	18,4%	22,5%	34,8%
	30-44 ani	87,9%	8,9%	1,0%	,9%	,9%	11,5%	10,2%	10,8%	22,6%	42,3%
	45-59 ani	86,7%	6,7%	1,4%	,5%	2,9%	8,3%	12,0%	12,1%	19,1%	44,6%
	60+ ani	65,5%	14,9%	3,3%	,7%	14,2%	6,7%	4,8%	4,7%	10,3%	67,6%
Mediul de rezidență	Urban	84,3%	8,4%	1,5%	,4%	4,0%	13,0%	13,0%	12,0%	18,4%	38,6%
	Rural	83,7%	8,8%	1,3%	,6%	4,7%	7,3%	7,5%	12,5%	20,4%	50,0%
Naționalitatea	Moldovenească	84,3%	8,3%	1,2%	,4%	4,7%	8,2%	9,1%	12,9%	20,3%	47,6%
	Românească	97,7%		2,3%			16,6%	25,6%	8,5%	16,1%	33,2%
	Rusă	84,5%	9,4%	2,6%		3,4%	20,3%	9,5%	12,0%	22,4%	33,9%
	Ucraineană	81,0%	6,5%	1,7%	2,9%	5,1%	17,0%	16,2%	5,0%	15,8%	40,3%
	Gagauză	82,6%	11,3%	1,4%		4,7%	8,6%	1,7%	17,2%	9,6%	37,2%
	Bulgară	68,6%	26,2%	5,2%			15,1%	10,5%	12,3%	18,5%	29,5%
Educația	Alta	63,3%	13,2%			7,8%	6,3%	6,3%		22,5%	42,9%
	Fără studii	47,2%	18,8%	7,8%		24,4%	2,7%	2,9%	2,7%		85,2%
	Studii medii incomplete	71,1%	13,4%	3,1%	1,6%	9,5%	7,3%	4,5%	5,2%	13,9%	65,5%
	Școală generală	87,8%	6,7%		,7%	3,8%	4,2%	4,6%	14,2%	18,5%	52,1%
	Școală profesională	90,8%	7,1%			,9%	5,3%	7,8%	12,6%	20,1%	50,8%
	Liceu	74,5%	14,8%	2,9%		4,9%	10,8%	19,7%	25,6%	15,7%	28,2%
	Școală post-liceală (colegiu)	82,3%	7,7%	2,1%		7,9%	11,3%	10,8%	14,1%	25,5%	37,6%
Nivelul socio-economic	Studii sup., sup. incomplete	89,3%	6,7%	1,5%	,4%	,9%	18,8%	17,5%	13,0%	23,3%	24,7%
	Scăzut	73,4%	11,7%	2,1%	,5%	10,3%	4,5%	4,8%	7,3%	14,6%	28,9%
	Mediu	85,2%	8,5%	1,4%	,7%	3,5%	8,7%	8,5%	13,4%	23,6%	41,4%
Ridicat	91,0%	6,1%	,9%	,2%	,7%	15,6%	15,9%	14,9%	18,0%	32,8%	

În opinia dvs., compania publică de radioteleviziune (TV Moldova 1 și Radio Moldova) reflectă/prezintă corect și nepărtinitor evenimentele și fenomenele din țară?

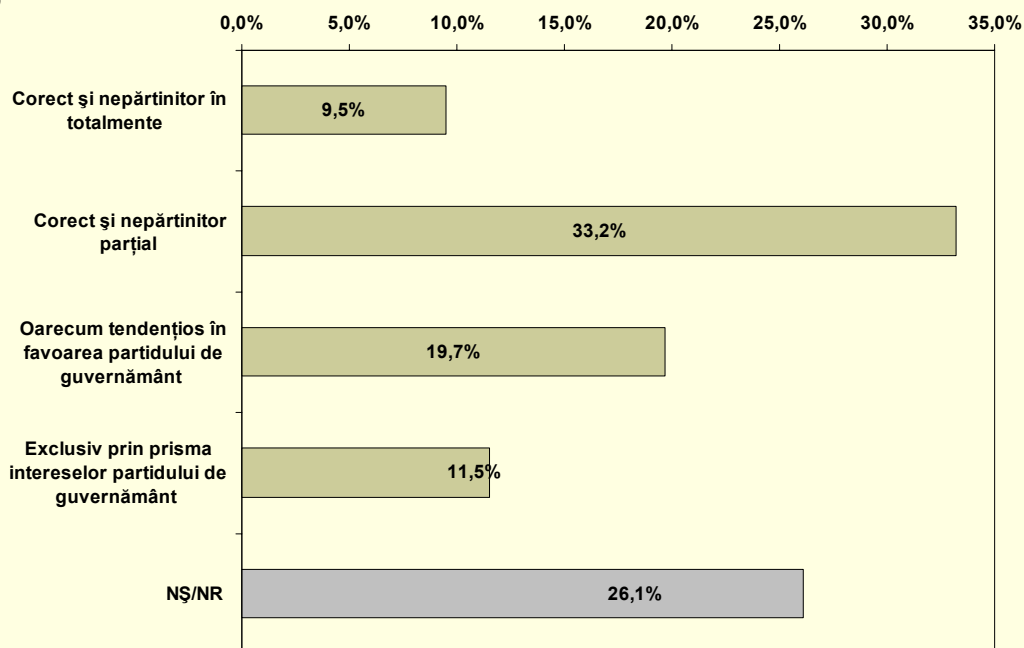

		Corect și nepărtinitor în totalmente	Corect și nepărtinitor or parțial	Oarecum tendențios în favoarea partidului de guvernământ	Exclusiv prin prisma intereselor partidului de guvernământ	NS/NR
Sex	Masculin	11,2%	32,2%	18,5%	12,8%	25,3%
	Feminin	8,0%	34,0%	20,9%	10,4%	26,8%
Vârsta	18-29 ani	7,8%	36,7%	19,1%	13,0%	23,5%
	30-44 ani	7,5%	35,7%	18,6%	14,1%	24,2%
	45-59 ani	11,8%	30,9%	23,7%	10,7%	22,9%
	60+ ani	11,8%	26,7%	16,7%	6,4%	38,3%
Mediul de rezidență	Urban	10,5%	33,4%	22,3%	10,1%	23,7%
	Rural	8,7%	33,0%	17,8%	12,6%	27,9%
Naționalitatea	Moldovenească	9,3%	33,3%	19,8%	12,3%	25,3%
	Românească	5,8%	41,8%	18,6%	26,8%	7,1%
	Rusă	12,9%	40,1%	22,9%	5,4%	18,8%
	Ucraineană	10,6%	26,3%	24,5%	4,4%	34,2%
	Gagauză	12,2%	23,0%	10,5%	7,4%	46,9%
	Bulgară	7,5%	35,9%	16,3%	2,6%	37,7%
Educația	Alta	6,3%	35,1%	21,9%	13,2%	23,6%
	Fără studii	2,6%	9,6%	13,1%	9,8%	64,9%
	Studii medii incomplete	15,1%	27,7%	15,0%	7,3%	34,9%
	Școală generală	10,1%	29,7%	21,7%	14,4%	24,0%
	Școală profesională	10,5%	35,5%	15,5%	12,2%	26,4%
	Liceu	6,0%	38,4%	26,6%	2,0%	27,0%
	Școală post-liceală (colegiu)	5,2%	41,5%	22,5%	7,2%	23,6%
Studii sup., sup. incomplete	7,7%	35,5%	22,8%	14,8%	19,2%	
Nivelul socio-economic	Scăzut	13,0%	26,5%	14,2%	8,4%	37,9%
	Mediu	9,4%	35,0%	20,7%	12,2%	22,7%
	Ridicat	6,6%	36,3%	23,1%	13,2%	20,8%

Care este cea mai importantă sursă pentru informarea dvs.?

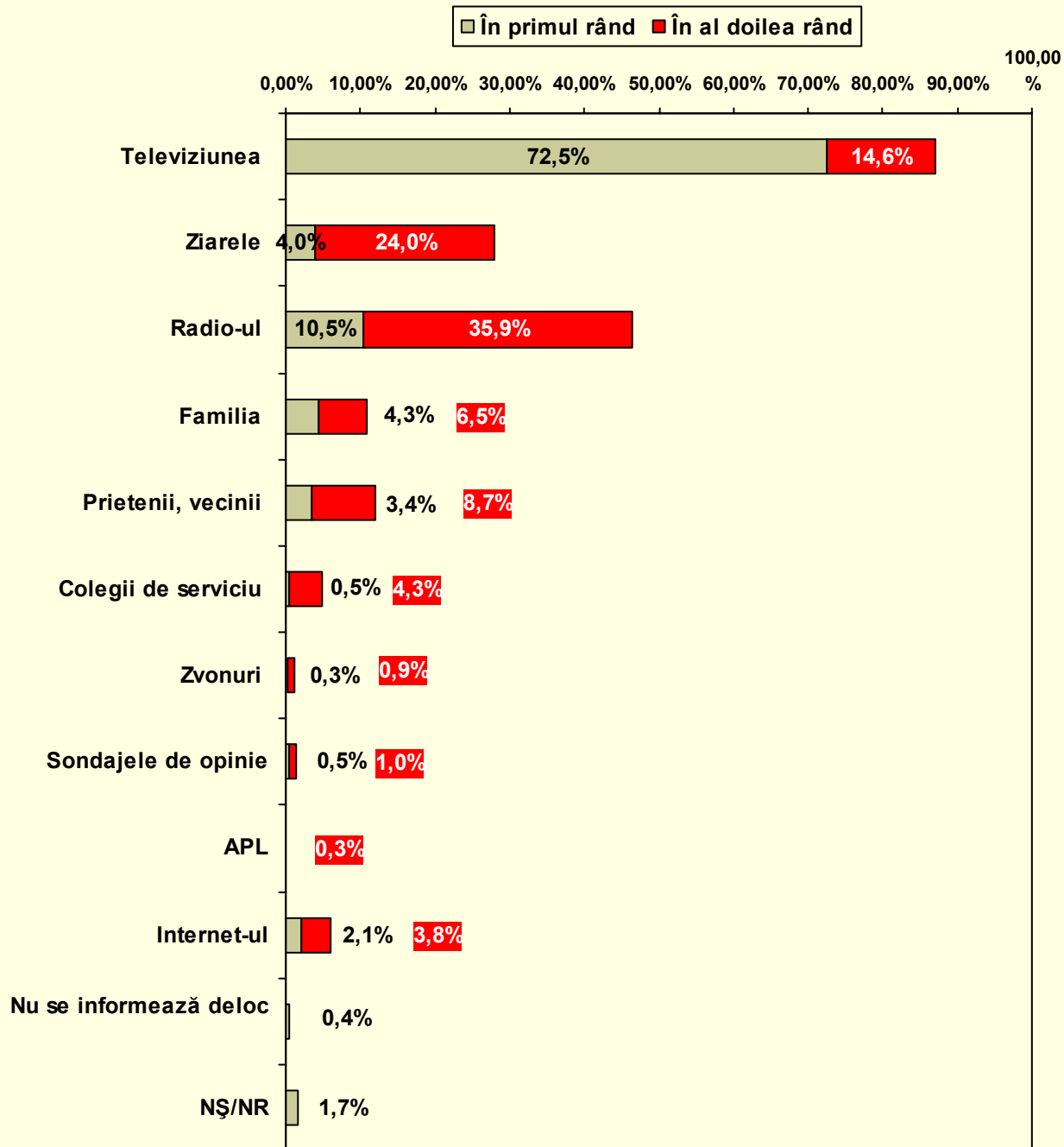

Care este cea mai importantă sursă pentru informarea Dvs.? ***total 2 opțiuni***

		Televiziunea	Ziarele	Radio-ul	Familia	Prieteni, vecinii	Colegii de serviciu
Sex	Masculin	87,0%	24,0%	45,7%	9,1%	10,4%	5,0%
	Feminin	85,0%	28,2%	41,9%	11,3%	12,4%	4,1%
Vârsta	18-29 ani	82,7%	19,5%	42,1%	15,0%	13,2%	4,5%
	30-44 ani	92,6%	32,7%	38,4%	8,8%	7,3%	4,9%
	45-59 ani	88,6%	30,3%	43,7%	8,2%	11,2%	5,8%
	60+ ani	77,0%	21,3%	54,4%	7,6%	15,5%	2,0%
Mediul de rezidență	Urban	86,7%	30,6%	36,2%	8,3%	9,6%	5,2%
	Rural	85,4%	22,9%	49,4%	11,7%	12,9%	4,0%
Naționalitatea	Moldovenească	85,7%	23,6%	46,4%	11,0%	11,6%	4,6%
	Românească	76,2%	29,8%	39,2%	10,2%	9,2%	
	Rusă	95,6%	38,8%	40,0%	2,4%	5,7%	5,7%
	Ucraineană	86,4%	38,4%	28,8%	3,4%	12,4%	5,5%
	Gagauză	89,3%	45,3%	18,3%	9,8%	15,6%	3,7%
	Bulgară	89,5%	25,9%	45,1%	17,1%	14,3%	2,8%
	Alta	63,9%	12,6%	49,2%	15,6%		6,3%
Educația	Fără studii	53,6%	2,1%	39,7%	16,3%	14,6%	
	Studii medii incomplete	80,4%	18,2%	51,6%	12,3%	17,7%	2,6%
	Școală generală	87,4%	25,3%	48,5%	10,8%	12,6%	5,0%
	Școală profesională	92,3%	23,3%	53,9%	10,0%	11,2%	2,4%
	Liceu	86,2%	22,7%	40,9%	5,9%	12,8%	6,0%
	Școală post-liceală (colegiu)	87,3%	33,2%	42,4%	12,4%	6,0%	5,8%
	Studii sup., sup. incomplete	86,0%	34,1%	28,7%	8,0%	8,5%	6,6%
Nivelul socio-economic	Scăzut	79,3%	19,4%	56,7%	10,5%	15,2%	2,8%
	Mediu	88,4%	25,1%	44,6%	11,1%	12,0%	4,4%
	Ridicat	88,1%	33,4%	31,6%	8,9%	7,6%	6,0%

		Zvonuri	Sondajele de opinie	APL	Internet	Nu se informeaza deloc
Sex	Masculin	,3%	1,4%	,2%	6,9%	
	Feminin	1,8%	1,3%	,2%	4,5%	,7%
Vârsta	18-29 ani	,4%	1,4%		8,3%	
	30-44 ani	,9%	1,4%	,4%	8,0%	
	45-59 ani	1,1%	1,6%	,2%	3,7%	
	60+ ani	2,6%	,8%	,4%	,6%	2,1%
Mediul de rezidență	Urban	1,2%	1,9%		10,1%	,2%
	Rural	1,1%	,9%	,4%	2,3%	,5%
Naționalitatea	Moldovenească	,9%	1,0%	,2%	5,8%	,4%
	Românească		3,0%		18,3%	
	Rusă		2,9%	1,5%	4,4%	
	Ucraineană	2,8%	5,2%		2,5%	
	Gagauză	1,8%			2,1%	
	Bulgară	5,3%				
	Alta					7,8%
Educația	Fără studii	4,5%				5,3%
	Studii medii incomplete	2,1%	,5%	,7%	1,5%	,8%
	Școală generală	,9%	,4%		3,0%	,2%
	Școală profesională	1,0%	,4%		1,2%	
	Liceu				13,7%	
	Școală post-liceală (colegiu)		1,9%	,6%		,4%
	Studii sup., sup. incomplete	,9%	3,5%	,3%	15,2%	
Nivelul socio-economic	Scăzut	1,9%	,6%	,5%	,5%	1,2%
	Mediu	,5%	1,2%	,3%	3,4%	,1%
	Ridicat	1,2%	2,2%		13,1%	

Care este sursa de informare în care aveți cea mai mare încredere?

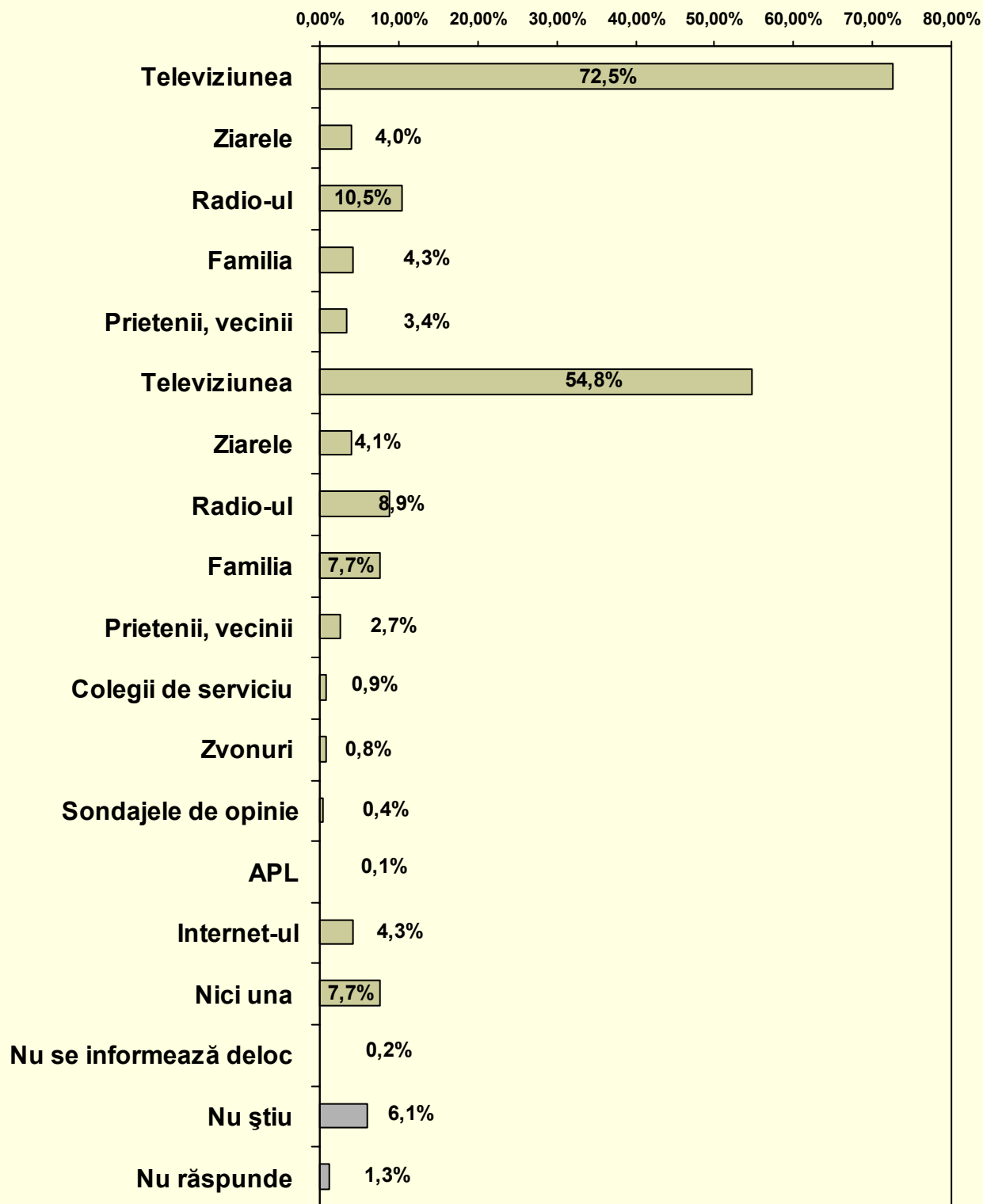

Care este sursa de informare în care aveți cea mai mare încredere?

		Televiziunea	Ziarele	Radio-ul	Familia	Prieteni, vecinii	Colegii de serviciu
Sex	Masculin	57,6%	3,6%	7,1%	6,4%	2,6%	,9%
	Feminin	52,2%	4,6%	10,5%	8,9%	2,8%	,8%
Vârsta	18-29 ani	54,8%	2,3%	5,2%	10,0%	4,2%	,8%
	30-44 ani	60,6%	3,1%	5,5%	6,0%	,7%	1,2%
	45-59 ani	55,0%	6,5%	8,7%	7,5%	2,5%	,8%
	60+ ani	45,3%	5,0%	20,6%	6,9%	3,7%	,4%
Mediul de rezidență	Urban	53,3%	6,0%	6,9%	6,5%	2,0%	,7%
	Rural	55,9%	2,7%	10,4%	8,6%	3,2%	1,0%
Naționalitatea	Moldovenească	55,5%	3,2%	9,0%	8,2%	2,7%	,9%
	Romanească	40,1%	10,9%	10,7%	6,5%	5,8%	
	Rusă	65,5%	10,0%	8,3%	2,9%	2,8%	
	Ucraineană	46,9%	9,0%	8,3%	1,7%	,7%	1,7%
	Gagauză	57,5%	3,2%	4,9%	6,7%	5,6%	1,7%
	Bulgară	49,2%	4,1%	14,6%	15,3%		
	Alta	47,6%			15,6%		
Educația	Fără studii	26,6%	2,1%	10,1%	16,5%	7,1%	
	Studii medii incomplete	49,7%	3,0%	16,0%	10,4%	2,4%	1,1%
	Școală generală	65,8%	2,6%	8,7%	6,5%	2,1%	1,2%
	Școală profesională	67,3%	3,9%	7,4%	6,3%	2,2%	
	Liceu	40,9%	2,0%	8,9%	6,9%	7,9%	6,0%
	Școală post-liceală (colegiu)	54,2%	2,6%	9,2%	8,6%	3,8%	,6%
	Studii sup., sup. incomplete	45,0%	7,2%	5,5%	7,0%	2,1%	,4%
Nivelul socio-economic	Scăzut	51,6%	4,2%	17,6%	7,4%	2,5%	,6%
	Mediu	57,2%	3,5%	6,5%	8,4%	3,9%	1,6%
	Ridicat	54,2%	4,9%	4,8%	7,0%	1,3%	

		Zvonuri	Sondajele de opinie	APL	Internet	Nici una	Nu se informează deloc
Sex	Masculin	,7%	,3%		5,4%	6,9%	
	Feminin	,9%	,6%	,2%	3,3%	8,5%	,4%
Vârsta	18-29 ani	,3%			6,7%	6,1%	
	30-44 ani	1,6%	,7%		5,7%	8,0%	
	45-59 ani	,8%	,8%	,2%	2,6%	10,4%	
	60+ ani	,3%	,3%	,4%	,9%	5,9%	1,1%
Mediul de rezidență	Urban	1,4%	,8%		6,4%	8,8%	
	Rural	,3%	,1%	,2%	2,7%	6,9%	,4%
Naționalitatea	Moldovenească	,7%	,3%	,1%	4,3%	8,0%	,2%
	Romanească				10,1%	6,9%	
	Rusă				4,4%	1,0%	
	Ucraineană	,7%	3,4%		3,5%	9,7%	
	Gagauză	5,4%			3,3%	4,9%	
	Bulgară			2,6%		11,4%	
	Alta					13,2%	7,8%
Educația	Fără studii					5,7%	5,3%
	Studii medii incomplete	1,3%			,5%	5,8%	,4%
	Școală generală				2,0%	5,6%	
	Școală profesională	1,6%	,4%		1,0%	5,9%	
	Liceu				11,8%	4,9%	
	Școală post-liceală (colegiu)			1,2%	2,0%	7,6%	
	Studii sup., sup. incomplete	,9%	1,4%		11,0%	12,6%	
Nivelul socio-economic	Scăzut	1,3%	,5%	,3%	,5%	3,9%	,8%
	Mediu	,4%	,2%	,2%	3,4%	8,2%	
	Ridicat	,8%	,8%		8,7%	10,2%	

Cât de frecvent Dvs. urmăreați ședințele Parlamentului difuzate în direct la TV Moldova 1 și Radio Moldova?

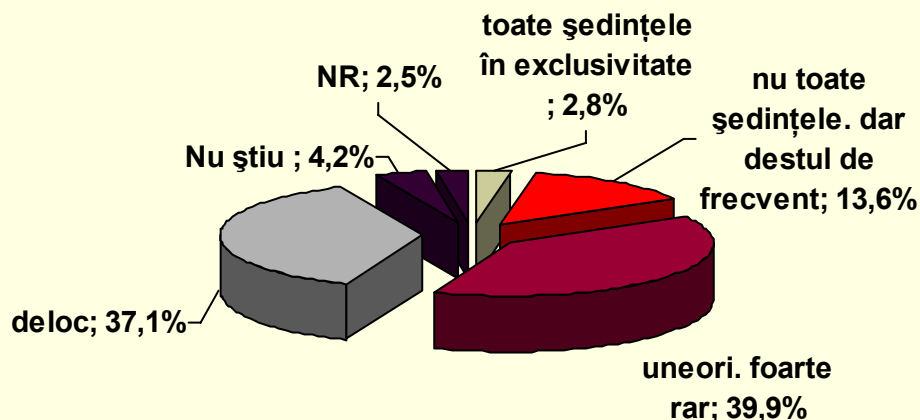

		toate ședințele în exclusivitate	nu toate ședințele, dar destul de frecvent	uneori, foarte rar	deloc	Nu știu	Nu răspunde
Sex	Masculin	3,4%	16,7%	39,1%	34,1%	3,7%	3,1%
	Feminin	2,2%	10,9%	40,6%	39,7%	4,6%	2,0%
Vârsta	18-29 ani	1,1%	8,6%	37,8%	42,9%	5,4%	4,2%
	30-44 ani	3,1%	14,0%	41,1%	39,5%	1,6%	,7%
	45-59 ani	3,6%	15,3%	44,4%	32,1%	2,5%	2,0%
	60+ ani	3,8%	18,6%	34,7%	31,0%	8,5%	3,4%
Mediul de rezidență	Urban	3,7%	11,9%	36,3%	39,9%	4,9%	3,3%
	Rural	2,1%	14,9%	42,6%	35,0%	3,6%	1,9%
Naționalitatea	Moldovenească	3,1%	14,5%	40,6%	35,9%	4,2%	1,7%
	Romanească	3,6%	18,3%	52,0%	16,6%	2,3%	7,1%
	Rusă		13,1%	37,3%	41,7%	5,8%	2,0%
	Ucraineană	3,6%	8,6%	36,4%	47,2%	4,2%	
	Gagauză		1,7%	27,9%	52,8%	4,5%	13,2%
	Bulgară		13,8%	39,7%	36,6%	2,6%	7,3%
Educația	Alta		6,3%	15,6%	56,0%	6,3%	15,8%
	Fără studii		12,7%	32,4%	46,8%	8,1%	
	Studii medii incomplete	3,1%	11,3%	33,5%	42,8%	6,9%	2,4%
	Școală generală	1,4%	14,7%	41,8%	37,9%	1,9%	2,4%
	Școală profesională	4,4%	16,3%	40,9%	34,9%	1,2%	2,3%
	Liceu		4,9%	32,7%	50,7%	8,8%	2,9%
	Școală post-liceală (colegiu)	2,3%	12,2%	42,4%	35,0%	8,1%	
Nivelul socio-economic	Studii sup., sup. incomplete	3,3%	14,1%	42,5%	32,3%	3,8%	4,0%
	Scăzut	2,0%	12,2%	40,9%	36,1%	4,9%	3,9%
	Mediu	2,7%	16,5%	39,8%	35,3%	3,9%	1,9%
	Ridicat	3,5%	10,8%	39,2%	40,3%	4,0%	2,3%

În luna martie a anului curent Parlamentul a decis ca ședințele plenare ale Parlamentului nu vor mai fi retransmise în mod obligatoriu. Dvs. sunteți de acord cu această decizie?

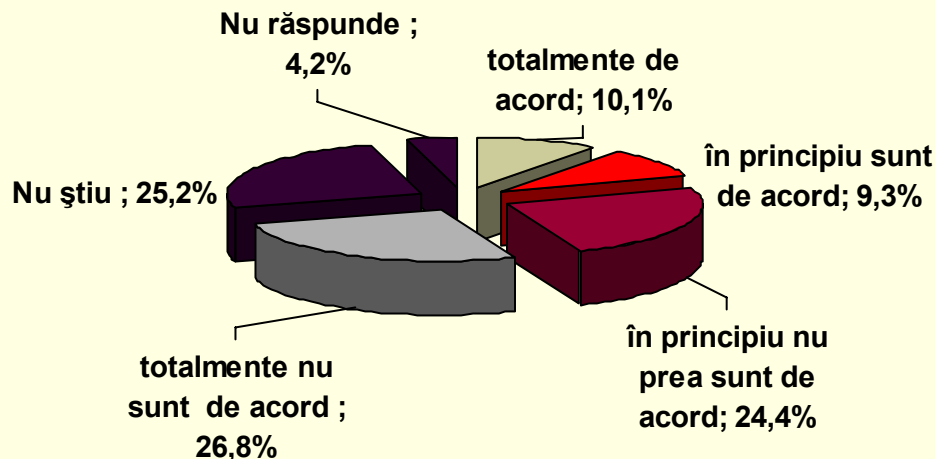

		totalmente de acord	în principiu sunt de acord	în principiu nu prea sunt de acord	totalmente nu sunt de acord	Nu știu	Nu răspunde
Sex	Masculin	11,3%	9,1%	23,5%	29,9%	21,1%	5,1%
	Feminin	9,0%	9,4%	25,1%	24,1%	28,8%	3,5%
Vârsta	18-29 ani	9,6%	12,1%	26,5%	20,0%	27,0%	4,7%
	30-44 ani	10,8%	10,4%	19,1%	32,7%	22,7%	4,2%
	45-59 ani	12,5%	6,1%	26,9%	28,4%	22,1%	4,1%
	60+ ani	6,0%	7,5%	25,1%	26,6%	30,8%	3,9%
Mediul de rezidență	Urban	9,7%	9,7%	21,5%	22,2%	30,5%	6,4%
	Rural	10,4%	8,9%	26,6%	30,3%	21,2%	2,6%
Naționalitatea	Moldovenească	10,3%	9,6%	25,5%	28,3%	23,7%	2,6%
	Românească	5,6%	2,3%	22,6%	44,3%	13,0%	12,1%
	Rusă	11,5%	7,3%	29,7%	7,4%	41,2%	3,0%
	Ucraineană	8,2%	13,6%	17,1%	21,2%	31,5%	8,4%
	Gagauză	14,2%	4,9%	16,5%	14,9%	31,0%	18,4%
	Bulgară	6,9%	5,7%	18,7%	30,6%	30,8%	7,3%
	Alta	6,3%	15,6%	6,3%	7,8%	35,1%	28,9%
Educația	Fără studii	4,3%	12,8%	17,2%	30,0%	35,7%	
	Studii medii incomplete	13,0%	10,9%	19,5%	22,5%	29,9%	4,2%
	Școală generală	9,4%	7,8%	25,9%	26,9%	26,6%	3,5%
	Școală profesională	9,2%	9,7%	25,2%	31,3%	19,0%	5,5%
	Liceu	7,9%	10,9%	27,7%	13,4%	37,2%	2,9%
	Școală post-liceală (colegiu)	6,8%	11,2%	32,5%	21,7%	27,7%	
	Studii sup., sup. incomplete	11,6%	7,7%	22,5%	30,0%	22,0%	6,2%
Nivelul socio-economic	Scăzut	6,7%	9,0%	25,2%	25,6%	29,7%	3,9%
	Mediu	12,8%	9,2%	24,0%	29,2%	21,5%	3,3%
	Ridicat	9,2%	9,6%	24,2%	24,6%	26,5%	5,9%

CORUPȚIE

După părerea Dvs.. cât de răspândită este corupția printre ...?

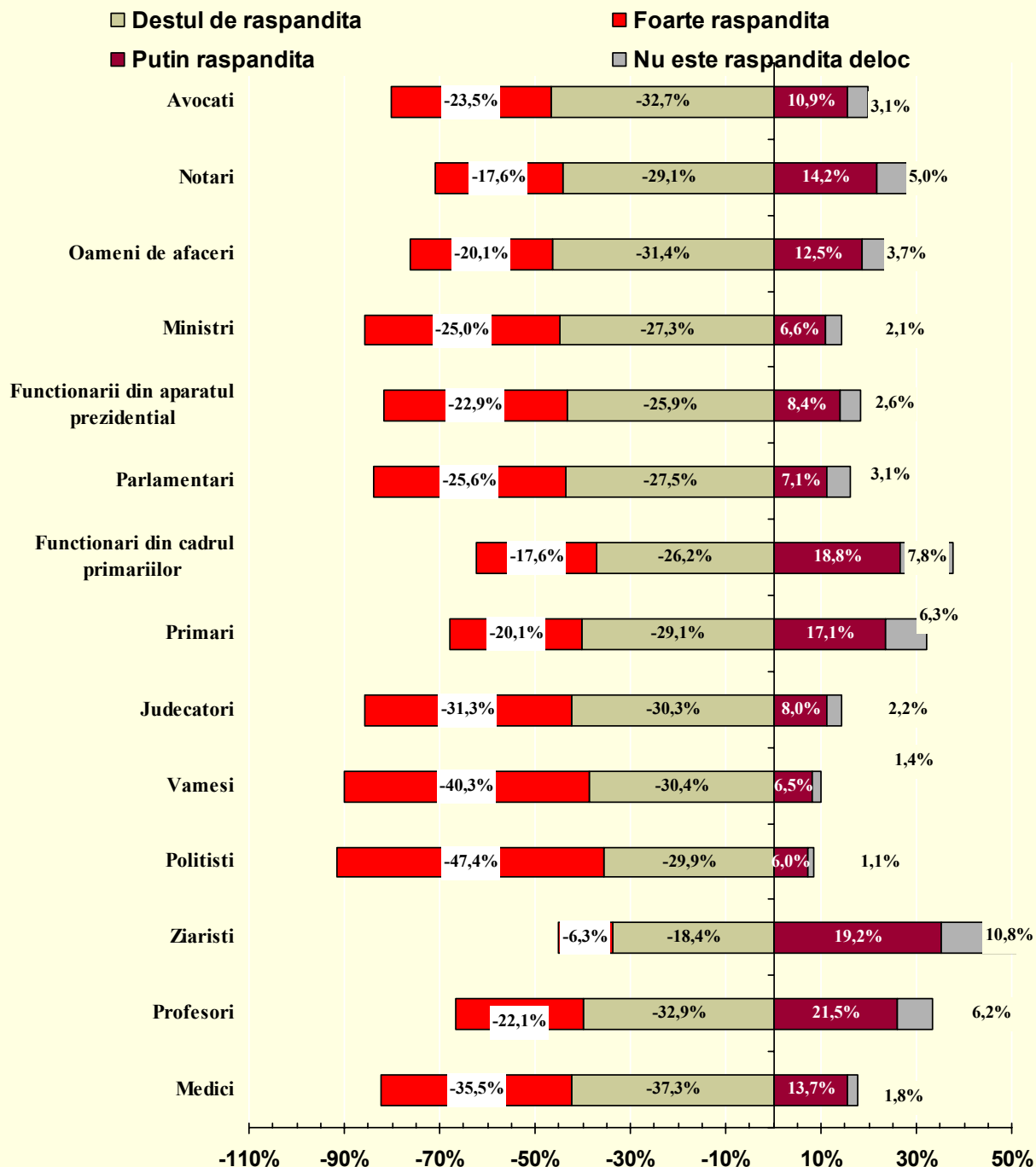

Diferențele până la 100% reprezintă răspunsurile NȘ/NR

După părerea Dvs. Cât de răspândită este corupția între ...? (răspunsuri cumulate foarte și destul de răspândită)

		Medici	Profesori	Ziaști	Poliști	Vameși	Judecători	Primari
Sex	Masculin	67,9%	53,1%	24,5%	48,8%	72,9%	59,9%	50,1%
	Feminin	77,1%	56,8%	24,8%	46,3%	68,7%	63,0%	48,6%
Vârsta	18-29 ani	75,8%	68,0%	26,7%	55,7%	76,3%	65,0%	53,5%
	30-44 ani	70,2%	54,6%	26,4%	48,5%	73,9%	63,7%	54,5%
	45-59 ani	75,4%	50,9%	23,2%	47,3%	71,9%	62,1%	47,9%
	60+ ani	68,2%	40,5%	20,9%	32,2%	54,3%	51,7%	36,3%
Mediul de rezidență	Urban	78,6%	66,9%	35,2%	46,9%	75,1%	67,2%	57,1%
	Rural	68,5%	46,1%	16,7%	47,9%	67,4%	57,2%	43,4%
Naționalitatea	Moldovenească	71,0%	52,7%	22,4%	47,8%	70,2%	59,9%	48,1%
	Romanească	84,4%	70,0%	25,7%	62,2%	81,5%	74,5%	67,3%
	Rusă	88,0%	74,1%	39,7%	36,3%	75,5%	72,5%	55,4%
	Ucraineană	84,4%	62,2%	37,1%	48,3%	77,6%	63,2%	54,3%
	Gagauză	67,3%	54,1%	20,5%	48,0%	56,0%	59,2%	35,3%
	Bulgară	65,6%	58,5%	34,6%	42,9%	67,5%	75,0%	58,0%
	Alta	76,5%	48,2%	57,7%	19,4%	63,9%	63,9%	57,6%
Educația	Fără studii	44,6%	30,7%	23,5%	23,1%	36,6%	31,3%	23,5%
	Studii medii incomplete	66,2%	43,0%	17,2%	43,8%	53,7%	51,0%	40,9%
	Școală generală	69,6%	51,2%	22,2%	45,3%	66,7%	56,9%	43,7%
	Școală profesională	69,5%	52,0%	23,4%	45,5%	72,5%	62,4%	49,1%
	Liceu	81,7%	75,7%	31,4%	58,8%	90,3%	74,4%	68,5%
	Școală post-liceală (colegiu)	79,4%	49,5%	21,8%	36,0%	72,4%	53,9%	44,0%
	Studii sup., sup. incomplete	80,5%	69,1%	32,5%	58,0%	82,5%	74,9%	60,5%
Nivelul socio-economic	Scăzut	58,4%	33,7%	12,3%	34,1%	51,6%	44,8%	37,5%
	Mediu	77,4%	54,9%	25,2%	52,3%	73,4%	63,3%	48,6%
	Ridicat	78,7%	73,1%	34,3%	52,0%	82,8%	73,2%	60,1%

		Funcționari din cadrul primăriilor	Parlamentari	Funcționarii din aparatul prezidențial	Miniștri	Oameni de afaceri	Notari	Avocați
Sex	Masculin	46,5%	54,6%	50,0%	52,6%	50,0%	44,0%	56,4%
	Feminin	41,4%	51,7%	47,9%	52,0%	52,9%	49,2%	55,9%
Vârsta	18-29 ani	47,4%	62,2%	56,2%	59,7%	58,5%	54,4%	65,0%
	30-44 ani	46,9%	54,0%	50,4%	52,8%	50,8%	49,6%	60,7%
	45-59 ani	44,3%	50,7%	46,0%	51,2%	52,0%	42,8%	52,2%
	60+ ani	32,0%	40,0%	38,7%	41,1%	40,4%	35,4%	40,3%
Mediul de rezidență	Urban	56,9%	61,0%	56,3%	58,3%	58,0%	55,5%	65,8%
	Rural	33,8%	47,1%	43,2%	47,9%	46,7%	40,1%	48,9%
Naționalitatea	Moldovenească	42,0%	53,7%	48,7%	52,3%	50,8%	45,4%	55,0%
	Romanească	61,1%	61,1%	59,6%	61,1%	55,5%	39,8%	60,0%
	Rusă	56,4%	63,6%	56,4%	58,3%	55,9%	59,8%	67,3%
	Ucraineană	51,2%	44,2%	43,1%	46,0%	55,8%	57,7%	60,4%
	Gagauză	32,9%	31,5%	33,3%	36,5%	41,3%	36,3%	54,3%
	Bulgară	48,2%	58,5%	61,1%	68,1%	67,1%	58,3%	56,8%
	Alta	52,3%	52,3%	58,5%	58,6%	52,3%	58,5%	63,9%
Educația	Fără studii	18,0%	31,1%	31,3%	31,0%	28,0%	19,7%	29,2%
	Studii medii incomplete	35,5%	39,8%	37,3%	40,4%	42,4%	35,5%	47,5%
	Școală generală	39,3%	51,3%	46,0%	51,0%	47,6%	42,5%	56,4%
	Școală profesională	41,9%	50,8%	45,8%	51,9%	54,1%	46,8%	56,0%
	Liceu	65,0%	78,3%	75,4%	75,4%	58,6%	73,4%	70,3%
	Școală post-liceală (colegiu)	42,6%	44,2%	41,6%	36,5%	44,8%	38,8%	47,2%
	Studii sup., sup. incomplete	53,4%	66,2%	61,1%	65,7%	62,2%	58,5%	65,4%
Nivelul socio-economic	Scăzut	29,0%	35,1%	32,7%	38,3%	38,9%	31,1%	40,0%
	Mediu	42,1%	53,9%	50,7%	52,5%	53,0%	48,6%	57,7%
	Ridicat	58,2%	67,0%	59,8%	63,7%	60,1%	57,1%	67,5%

Cine, dintre aceștia, sunt cei mai corupți?

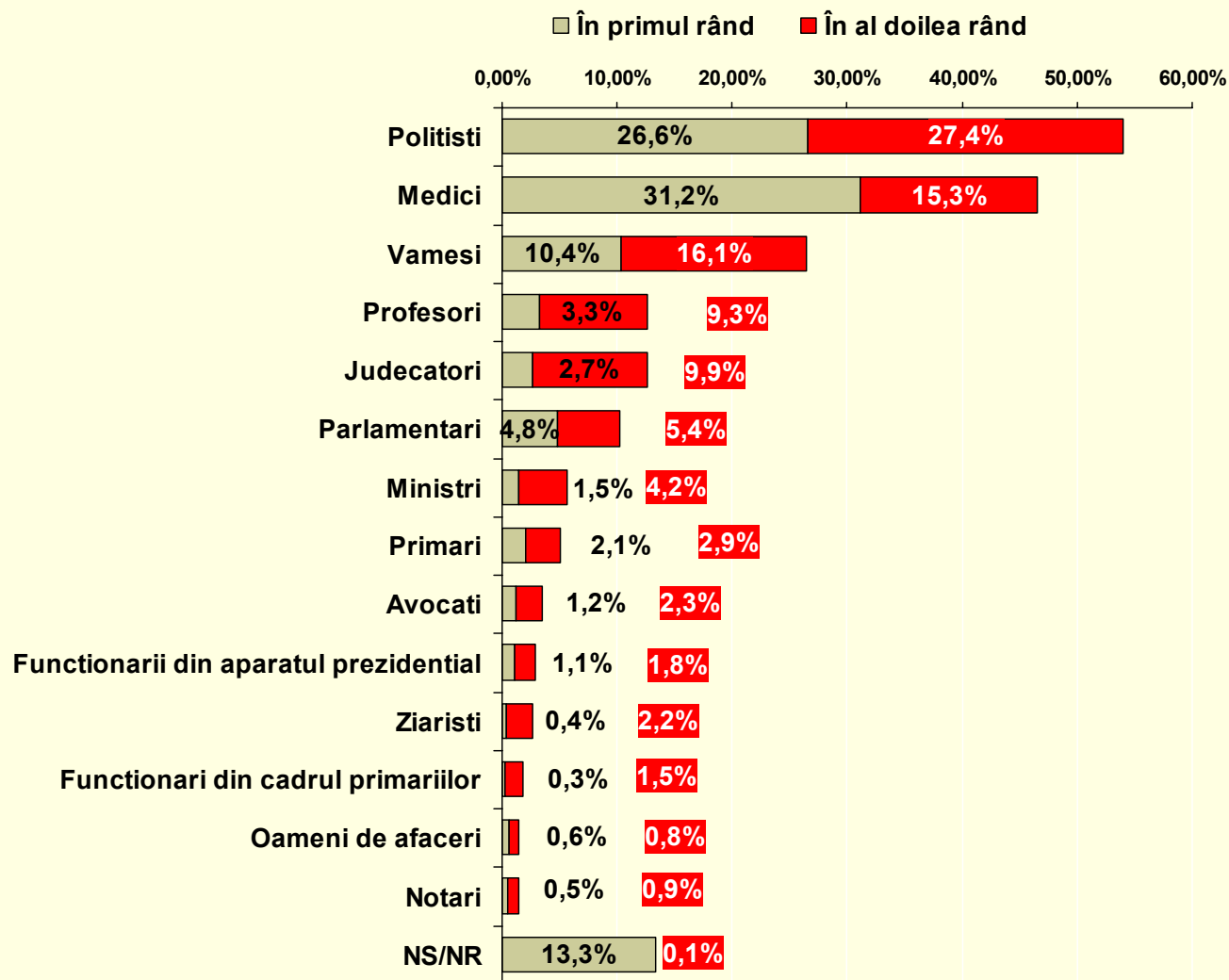

După părerea Dvs. Cât de răspândită este corupția între ...? (răspunsuri cumulate, diferența până la 100% reprezintă NS/NR)

		Medici	Profesori	Ziaști	Poliști	Vameși	Judecători	Primari
Sex	Masculin	39,0%	7,8%	2,6%	53,3%	23,9%	10,3%	4,5%
	Feminin	48,0%	13,9%	1,8%	45,7%	23,5%	11,5%	4,5%
Vârsta	18-29 ani	40,4%	13,0%	4,2%	54,0%	23,2%	9,9%	3,8%
	30-44 ani	38,8%	11,5%	,8%	52,8%	27,4%	9,6%	5,1%
	45-59 ani	47,3%	9,9%	1,6%	46,7%	25,3%	14,7%	4,6%
	60+ ani	52,0%	8,6%	1,9%	39,8%	16,4%	8,9%	4,8%
Mediul de rezidență	Urban	48,0%	14,2%	2,2%	47,5%	20,4%	14,1%	4,6%
	Rural	40,7%	8,6%	2,2%	50,7%	26,2%	8,5%	4,4%
Naționalitatea	Moldovenească	42,7%	10,5%	2,3%	50,1%	23,8%	10,1%	5,0%
	Romanească	26,9%	12,0%		48,1%	37,6%	28,5%	2,3%
	Rusă	64,0%	19,1%	3,8%	40,9%	19,5%	11,0%	3,8%
	Ucraineană	54,6%	12,1%	,9%	51,3%	22,0%	12,4%	2,0%
	Gagauză	50,1%	8,7%		42,5%	24,4%	12,4%	1,2%
	Bulgară	31,1%	10,6%	2,1%	56,2%	19,7%	8,5%	6,4%
	Alta	41,4%	20,3%	9,5%	15,6%	6,3%	5,3%	
Educația	Fără studii	41,3%	10,1%		24,8%	14,0%		1,8%
	Studii medii incomplete	52,1%	8,4%	1,7%	40,5%	17,1%	11,0%	5,5%
	Școală generală	45,6%	9,7%	1,4%	56,6%	24,5%	7,1%	3,3%
	Școală profesională	39,8%	14,0%	3,6%	49,0%	27,4%	13,6%	4,4%
	Liceu	51,3%	13,7%	10,9%	65,7%	10,8%	8,8%	2,9%
	Școală post-liceală (colegiu)	49,8%	9,2%	1,8%	45,1%	25,5%	6,7%	7,8%
	Studii sup., sup. incomplete	37,0%	11,9%	1,1%	50,6%	26,6%	14,8%	4,1%
Nivelul socio-economic	Scăzut	41,7%	7,6%	1,3%	42,6%	23,7%	5,5%	4,4%
	Mediu	46,4%	10,2%	3,3%	48,9%	23,8%	10,1%	4,9%
	Ridicat	42,1%	15,0%	1,5%	55,3%	23,7%	16,6%	4,0%

		Funcționari din cadrul primăriilor	Parlamentari	Funcționarii din aparatul prezidențial	Miniștri	Oameni de afaceri	Notari	Avocați
Sex	Masculin	,8%	11,1%	3,7%	6,0%	,7%	1,5%	3,8%
	Feminin	2,1%	7,7%	1,8%	4,1%	1,8%	1,2%	2,4%
Vârsta	18-29 ani	1,7%	12,4%	3,2%	4,6%	1,9%	2,9%	3,3%
	30-44 ani	1,3%	8,3%	2,9%	6,8%	,7%	,5%	3,9%
	45-59 ani	1,5%	9,8%	1,6%	3,7%	1,0%	1,1%	2,3%
	60+ ani	1,5%	4,8%	3,0%	4,8%	1,5%	,3%	2,4%
Mediul de rezidență	Urban	2,0%	7,9%	3,6%	4,5%	1,4%	,4%	4,0%
	Rural	1,1%	10,3%	1,9%	5,3%	1,2%	2,0%	2,3%
Naționalitatea	Moldovenească	1,7%	9,1%	2,6%	5,2%	1,2%	,9%	2,8%
	Romanească	2,3%	19,1%	7,2%	3,3%			
	Rusă		6,9%	2,0%	5,3%	1,6%		2,9%
	Ucraineană	1,7%	6,5%	1,7%		1,7%		6,3%
	Gagauză		2,6%		2,6%	1,7%	9,8%	4,7%
	Bulgară		21,4%	5,2%	16,5%	2,6%	9,6%	4,4%
	Alta		9,4%					6,3%
Educația	Fără studii		2,1%		5,1%			5,8%
	Studii medii incomplete	2,6%	3,8%	2,0%	4,7%	1,5%		3,5%
	Școală generală	,4%	10,6%	2,5%	4,1%	,4%	1,9%	2,7%
	Școală profesională	,4%	8,8%	1,5%	4,9%	,9%	,7%	2,8%
	Liceu	4,9%	4,9%	2,9%	11,4%		6,0%	2,0%
	Școală post-liceală (colegiu)	2,1%	4,5%	2,7%	5,9%	2,9%	,8%	5,7%
	Studii sup., sup. incomplete	1,8%	15,3%	4,2%	4,6%	1,7%	1,8%	2,0%
Nivelul socio-economic	Scăzut	1,4%	6,4%	1,9%	5,9%	1,2%	1,5%	2,8%
	Mediu	1,4%	10,9%	2,5%	4,7%	1,3%	1,5%	3,4%
	Ridicat	1,7%	9,5%	3,4%	4,5%	1,3%	,9%	2,9%

În opinia dvs.. cât de des se descoperă cazuri de corupție în cazul ...:

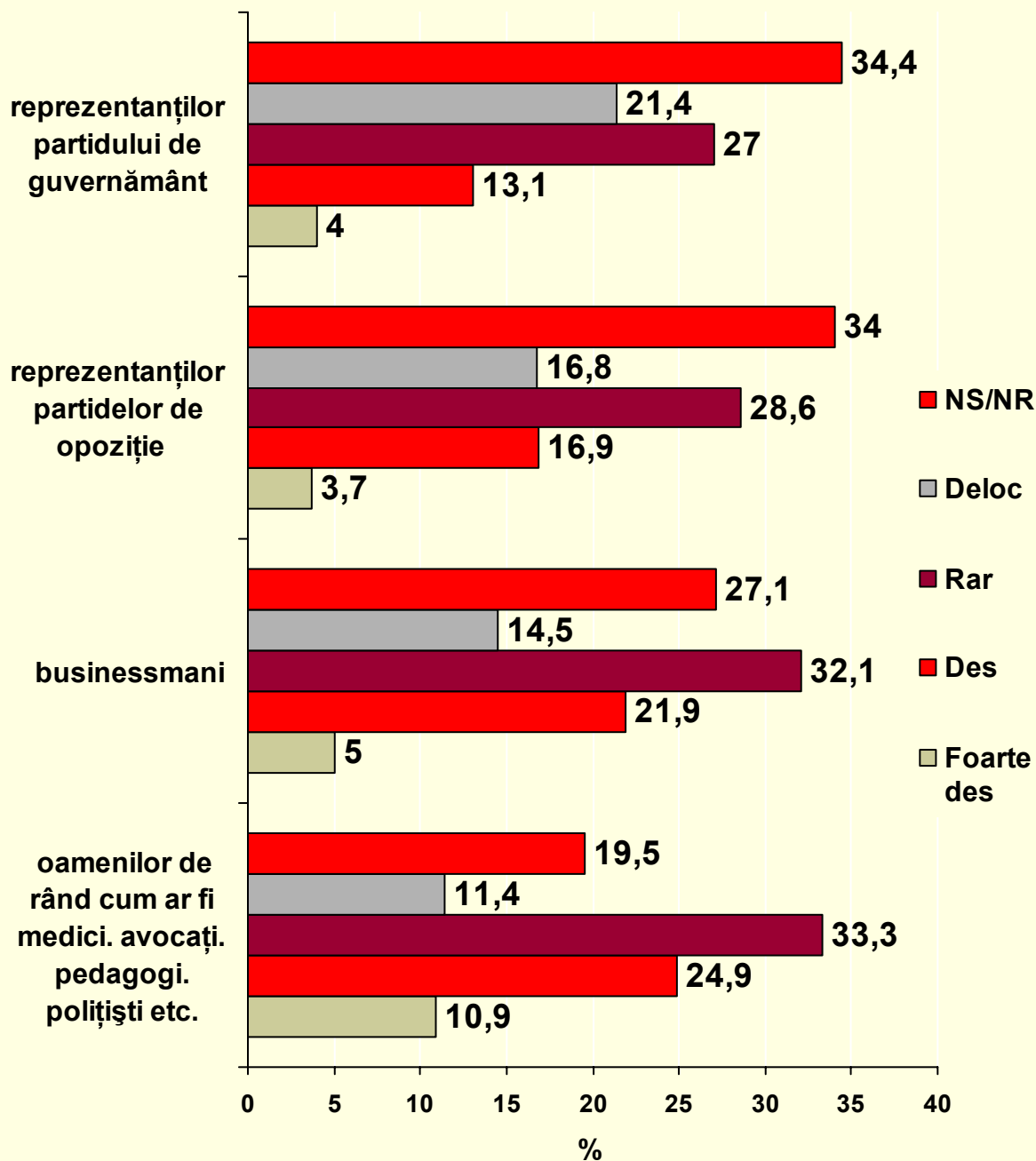

Distribuția răspunsurilor cumulate: "Zilnic"/"De câteva ori pe săptămână"



În opinia dvs.. cât de des se descoperă cazuri de corupție în cazul ?

		Oamenilor de rând cum ar fi medici, avocați, pedagogi, polițiști etc.					Businessmani				
		Foarte des	Des	Rar	Deloc	NȘ/NR	Foarte des	Des	Rar	Deloc	NȘ/NR
Sex	Masculin	10,9%	23,9%	35,7%	12,2%	17,2%	5,7%	20,7%	33,4%	16,2%	23,9%
	Feminin	10,9%	25,8%	31,2%	10,6%	21,5%	4,4%	21,8%	31,0%	12,9%	29,9%
Vârsta	18-29 ani	15,1%	31,7%	28,3%	10,0%	14,9%	7,5%	26,3%	32,4%	13,0%	20,9%
	30-44 ani	11,8%	23,1%	38,6%	10,9%	15,7%	3,6%	24,3%	33,8%	14,7%	23,5%
	45-59 ani	9,2%	23,7%	35,3%	12,7%	19,1%	4,7%	18,8%	33,3%	15,6%	27,6%
	60+ ani	5,2%	18,2%	30,6%	12,4%	33,7%	3,2%	12,2%	27,2%	15,0%	42,5%
Mediul de rezidență	Urban	14,0%	30,5%	30,7%	9,8%	14,9%	5,3%	27,2%	32,2%	12,6%	22,6%
	Rural	8,5%	20,7%	35,3%	12,6%	22,9%	4,7%	16,8%	32,1%	15,8%	30,5%
Naționalitatea	Moldovenească	11,2%	24,5%	32,8%	11,6%	19,9%	4,6%	21,6%	31,4%	15,1%	27,3%
	Românească	10,2%	32,4%	43,6%	4,8%	9,0%	7,5%	33,1%	32,3%	5,8%	21,3%
	Rusă	9,9%	30,8%	37,7%	10,0%	11,6%	7,5%	18,4%	43,9%	10,8%	19,5%
	Ucraineană	11,3%	24,3%	29,3%	11,4%	23,8%	2,7%	18,9%	24,4%	16,0%	38,1%
	Gagauză	5,3%	9,2%	43,2%	11,4%	31,0%	9,1%	4,7%	41,6%	9,9%	34,7%
	Bulgară	12,9%	42,4%	26,7%	12,6%	5,4%	4,4%	34,7%	40,2%	12,4%	8,2%
Educația	Alta	13,2%	21,9%	17,9%	23,5%	23,6%	13,2%	15,6%	24,2%	23,5%	23,6%
	Fără studii	9,9%	12,7%	26,2%	7,1%	44,0%	2,9%	7,3%	18,0%	9,7%	62,1%
	Studii medii incomplete	10,1%	18,8%	23,5%	12,8%	34,8%	5,1%	18,5%	20,0%	13,8%	42,5%
	Școală generală	6,8%	29,0%	33,3%	10,3%	20,6%	5,0%	15,3%	41,1%	12,0%	26,6%
	Școală profesională	10,9%	17,9%	39,4%	15,3%	16,5%	2,7%	19,9%	36,6%	20,2%	20,6%
	Liceu	13,7%	39,5%	32,1%	2,0%	12,7%	9,9%	37,5%	25,1%	2,0%	25,5%
Nivelul socio-economic	Școală post-liceală (colegiu)	12,3%	21,7%	36,9%	10,8%	18,3%	3,5%	21,6%	31,8%	14,0%	29,2%
	Studii sup., sup. incomplete	13,7%	31,0%	34,3%	10,4%	10,7%	6,6%	27,4%	31,9%	15,1%	19,0%
	Scăzut	7,5%	13,1%	33,1%	13,8%	32,4%	2,2%	12,0%	29,0%	18,2%	38,7%
	Mediu	10,4%	26,1%	34,2%	12,0%	17,3%	4,6%	21,0%	35,1%	13,0%	26,2%
	Ridicat	14,4%	33,1%	32,3%	8,4%	11,7%	7,8%	29,5%	30,6%	13,3%	18,8%

		Reprezentanților partidelor de opoziție					Reprezentanților partidului de guvernământ				
		Foarte des	Des	Rar	Deloc	NȘ/NR	Foarte des	Des	Rar	Deloc	NȘ/NR
Sex	Masculin	4,6%	16,2%	29,4%	19,8%	30,0%	4,6%	12,5%	27,4%	25,4%	30,1%
	Feminin	2,8%	17,5%	27,9%	14,2%	37,6%	3,4%	13,7%	26,7%	18,0%	38,1%
Vârsta	18-29 ani	3,3%	22,1%	27,8%	17,4%	29,4%	4,4%	17,9%	27,0%	20,7%	30,0%
	30-44 ani	6,5%	18,9%	28,1%	15,0%	31,5%	5,8%	13,1%	28,0%	22,4%	30,6%
	45-59 ani	1,4%	15,3%	31,3%	18,6%	33,3%	2,3%	12,1%	27,8%	24,0%	33,8%
	60+ ani	3,4%	7,4%	26,6%	16,0%	46,7%	3,0%	6,9%	24,5%	17,2%	48,4%
Mediul de rezidență	Urban	4,5%	20,5%	32,4%	16,4%	26,1%	5,0%	17,3%	29,5%	22,4%	25,8%
	Rural	3,1%	14,1%	25,7%	17,1%	40,0%	3,2%	10,0%	25,2%	20,7%	40,8%
Naționalitatea	Moldovenească	3,9%	16,3%	27,9%	16,9%	35,1%	4,4%	13,0%	26,3%	21,0%	35,3%
	Românească	5,2%	44,0%	21,9%	12,3%	16,7%	5,2%	29,0%	24,1%	18,2%	23,4%
	Rusă	1,0%	13,0%	44,1%	14,7%	27,2%	1,0%	10,7%	38,4%	22,7%	27,2%
	Ucraineană	,7%	17,2%	24,7%	17,7%	39,6%	,7%	13,3%	25,8%	22,3%	37,9%
	Gagauză	3,2%	3,8%	31,0%	19,7%	42,3%	3,2%	1,7%	28,9%	25,0%	41,2%
	Bulgară	4,4%	23,2%	41,7%	17,1%	13,5%		16,3%	38,1%	30,0%	15,6%
Educația	Alta	13,2%	15,6%	17,9%	23,5%	29,8%	13,2%	15,6%	12,6%	23,5%	35,2%
	Fără studii		4,7%	28,5%	11,9%	55,0%		2,9%	25,6%	14,8%	56,8%
	Studii medii incomplete	4,2%	9,3%	21,6%	15,7%	49,1%	2,4%	6,8%	16,9%	23,2%	50,7%
	Școală generală	2,5%	10,5%	34,5%	18,4%	34,1%	3,8%	8,7%	31,0%	22,6%	33,9%
	Școală profesională	2,7%	16,9%	29,5%	19,0%	31,9%	3,0%	12,1%	28,3%	24,2%	32,4%
	Liceu	2,0%	45,0%	16,7%	2,0%	34,5%	11,4%	25,6%	26,6%	3,9%	32,5%
Nivelul socio-economic	Școală post-liceală (colegiu)	1,6%	15,0%	30,6%	17,1%	35,6%		17,3%	29,0%	19,5%	34,2%
	Studii sup., sup. incomplete	6,5%	23,9%	28,8%	17,4%	23,5%	6,7%	18,7%	28,7%	21,5%	24,3%
	Scăzut	1,7%	8,8%	25,2%	18,4%	45,9%	2,2%	5,8%	26,9%	20,4%	44,8%
	Mediu	4,0%	16,6%	28,1%	17,4%	33,8%	3,4%	13,1%	24,4%	22,5%	36,6%
	Ridicat	4,9%	24,0%	32,0%	14,7%	24,4%	6,4%	19,3%	30,7%	21,0%	22,6%

De când actualul guvern este la putere, corupția ...?

■ A crescut ■ A rămas la fel ■ A scăzut ■ Nu știu ■ Nu răspunde

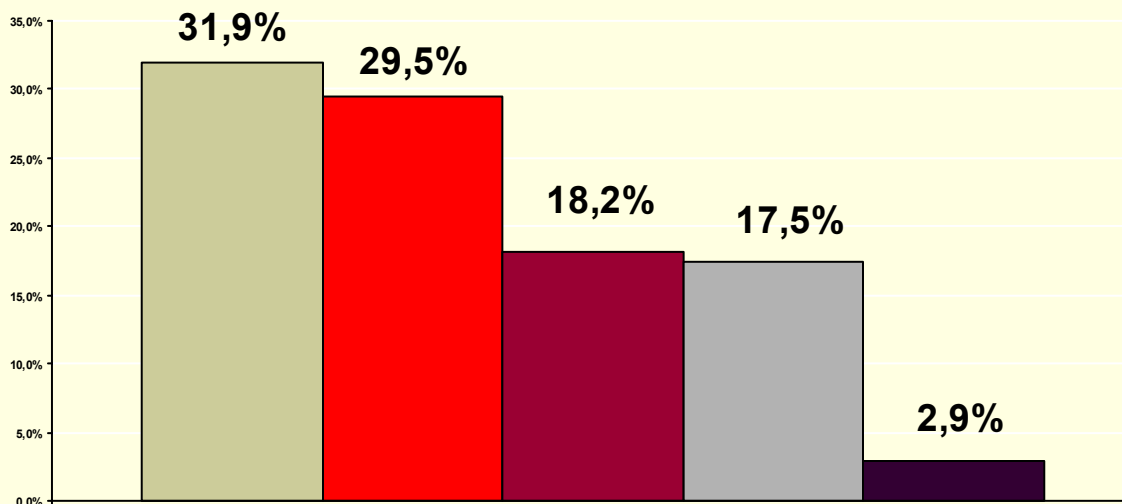

		A crescut	A ramas la fel	A scazut	Nu stiu	Nu raspunde
Sex	Masculin	31,7%	29,2%	20,9%	14,9%	3,3%
	Feminin	32,1%	29,7%	15,8%	19,8%	2,6%
Vârsta	18-29 ani	35,6%	29,6%	15,9%	14,5%	4,4%
	30-44 ani	31,3%	30,0%	18,6%	18,1%	2,0%
	45-59 ani	31,2%	29,4%	21,2%	15,5%	2,6%
	60+ ani	27,6%	28,6%	16,7%	24,8%	2,3%
Mediul de rezidență	Urban	32,9%	31,8%	14,8%	16,3%	4,3%
	Rural	31,2%	27,7%	20,8%	18,4%	1,9%
Naționalitatea	Moldovenească	31,7%	29,4%	19,3%	17,3%	2,3%
	Romanească	60,7%	18,4%	6,3%	11,2%	3,5%
	Rusă	33,5%	26,7%	21,0%	17,6%	1,2%
	Ucraineană	22,8%	40,1%	12,6%	18,0%	6,6%
	Gagauză	19,8%	27,6%	19,5%	22,0%	11,1%
	Bulgară	44,0%	29,2%	11,0%	15,9%	
	Alta	6,3%	31,4%	5,3%	41,2%	15,8%
Educația	Fără studii	28,1%	24,1%	25,7%	18,1%	4,0%
	Studii medii incomplete	23,7%	23,9%	21,9%	28,7%	1,7%
	Școală generală	26,4%	29,7%	23,5%	17,1%	3,3%
	Școală profesională	33,0%	30,2%	15,1%	17,8%	3,9%
	Liceu	37,4%	25,6%	8,9%	24,2%	3,9%
	Școală post-liceală (colegiu)	34,2%	31,2%	15,0%	16,1%	3,5%
	Studii sup., sup. incomplete	38,9%	32,6%	16,1%	10,2%	2,2%
Nivelul socio-economic	Scăzut	27,0%	26,0%	22,5%	21,0%	3,5%
	Mediu	30,3%	29,3%	19,2%	18,8%	2,4%
	Ridicat	38,1%	32,5%	13,2%	12,9%	3,2%

Politică



În ce măsură vă interesează politica?

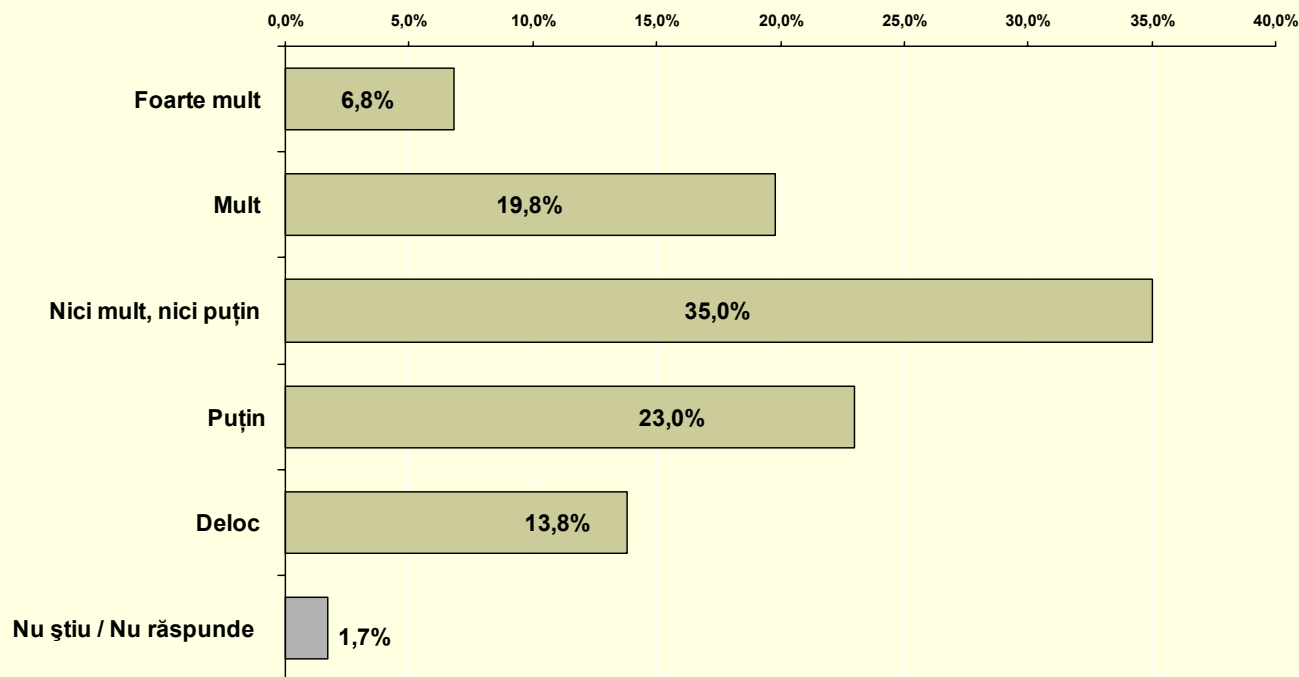

		Foarte mult	Mult	Nici mult, nici puțin	Putțin	Deloc	Nu știu / Nu răspunde /
Sex	Masculin	8.4%	21.9%	40.7%	14.3%	13.0%	1.6%
	Feminin	5.3%	18.0%	29.9%	30.6%	14.4%	1.7%
Vârsta	18-29 ani	5.2%	18.9%	39.7%	21.7%	13.9%	.7%
	30-44 ani	5.7%	21.9%	36.8%	21.8%	12.9%	.9%
	45-59 ani	8.9%	20.1%	31.3%	24.4%	13.1%	2.4%
	60+ ani	8.1%	17.8%	29.8%	25.0%	15.9%	3.4%
Mediul de rezidență	Urban	7.1%	23.2%	32.7%	20.9%	14.4%	1.7%
	Rural	6.6%	17.3%	36.7%	24.5%	13.3%	1.6%
Naționalitatea	Moldovenească	6.7%	18.3%	35.2%	23.6%	14.5%	1.7%
	Romanească	16.6%	24.3%	34.4%	13.3%	11.4%	
	Rusă	6.8%	24.4%	39.2%	24.5%	5.2%	
	Ucraineană	6.9%	26.7%	31.4%	21.2%	13.8%	
	Gagauză		25.7%	29.5%	22.6%	19.0%	3.2%
	Bulgară	6.5%	29.2%	37.2%	21.1%	3.2%	2.8%
Educația	Alta	6.3%	15.6%	32.5%	15.8%	7.8%	22.0%
	Fără studii	2.9%	9.8%	18.6%	22.9%	42.8%	3.0%
	Studii medii incomplete	4.3%	12.0%	35.4%	24.7%	21.0%	2.5%
	Școală generală	5.1%	17.4%	36.6%	25.2%	13.9%	1.9%
	Școală profesională	5.6%	21.6%	39.6%	20.7%	11.2%	1.2%
	Liceu	14.8%	8.8%	37.1%	23.7%	15.7%	
	Școală post-liceală (colegiu)	6.6%	20.3%	29.2%	26.9%	16.4%	.6%
Studii sup., sup. incomplete	9.8%	27.7%	33.5%	20.2%	6.9%	1.9%	
Nivelul socio-economic	Scăzut	4.0%	14.1%	30.2%	27.1%	21.3%	3.4%
	Mediu	8.8%	18.5%	36.7%	23.5%	11.2%	1.3%
	Ridicat	6.5%	26.4%	36.6%	18.8%	11.0%	.7%

În ce măsură credeți că oameni ca Dvs. pot influența hotărârile importante care se iau...

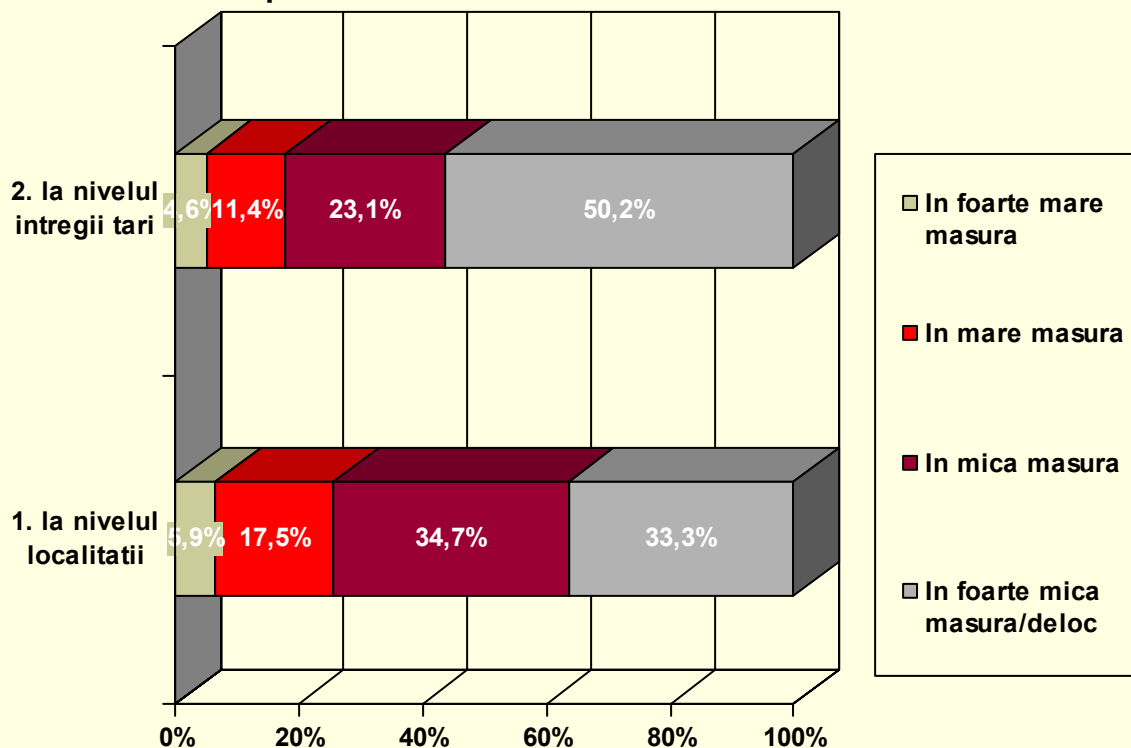

Diferențele reprezintă "NȘ/NR"		La nivelul localității				La nivelul întregii țări			
		În foarte mare măsură	În mare măsură	În mică măsură	În foarte mică măsură/deloc	În foarte mare măsură	În mare măsură	În mică măsură	În foarte mică măsură/deloc
Sex	Masculin	6.3%	18.7%	35.8%	30.5%	5.4%	11.8%	24.4%	49.0%
	Feminin	5.5%	16.5%	33.8%	35.8%	3.9%	11.0%	22.0%	51.3%
Vârsta	18-29 ani	7.9%	14.7%	35.1%	33.2%	7.8%	11.7%	21.3%	49.2%
	30-44 ani	5.8%	20.8%	39.3%	27.0%	3.9%	11.7%	25.0%	48.9%
	45-59 ani	4.7%	20.3%	31.5%	35.9%	3.1%	10.9%	24.2%	52.3%
	60+ ani	4.2%	13.0%	31.9%	39.5%	2.6%	11.2%	21.6%	50.9%
Mediul de rezidență	Urban	6.0%	17.3%	34.1%	38.7%	5.5%	13.3%	22.0%	53.8%
	Rural	5.8%	17.7%	35.2%	29.2%	4.0%	9.9%	23.9%	47.5%
Naționalitatea	Moldovenească	5.8%	17.4%	36.4%	30.8%	5.0%	10.6%	23.8%	48.7%
	Romanească	1.9%	23.6%	34.1%	28.7%	2.3%	18.8%	22.4%	44.8%
	Rusă	5.6%	13.5%	23.4%	54.2%	5.6%	8.8%	8.7%	75.1%
	Ucraineană	2.1%	16.5%	35.7%	41.8%	1.3%	11.3%	23.0%	60.4%
	Gagauză	5.4%	21.6%	27.9%	43.0%		26.0%	25.5%	42.4%
	Bulgară	15.9%	19.8%	24.2%	34.8%	5.7%	8.8%	27.9%	41.9%
Educația	Alta	28.8%	6.3%		58.6%	15.6%	6.3%	13.2%	64.9%
	Fără studii	1.8%	5.5%	32.1%	35.3%	3.0%	10.1%	21.5%	37.5%
	Studii medii incomplete	6.5%	17.8%	28.3%	33.8%	6.5%	13.0%	22.2%	42.1%
	Școală generală	5.1%	16.3%	36.6%	33.9%	4.0%	8.5%	21.1%	56.4%
	Școală profesională	3.7%	20.7%	35.1%	29.5%	2.6%	13.4%	25.2%	45.5%
	Liceu	16.9%	23.7%	29.1%	24.5%	12.0%	20.7%	17.6%	38.9%
	Școală post-liceală (colegiu)	4.0%	16.5%	34.6%	38.9%	2.1%	9.3%	24.3%	56.8%
Studii sup., sup. incomplete	7.1%	16.5%	38.2%	34.4%	5.4%	10.6%	24.2%	54.4%	
Nivelul socio-economic	Scăzut	3.8%	12.8%	38.2%	30.0%	2.7%	8.3%	23.9%	47.6%
	Mediu	7.3%	22.0%	29.1%	33.6%	5.4%	14.2%	21.4%	48.4%
	Ridicat	5.6%	15.5%	39.4%	35.7%	5.1%	10.2%	24.7%	54.9%

Câtă încredere aveți în ...?

Nu prea am încredere
 Nu am deloc încredere
 Oarecare încredere
 Foarte multă încredere

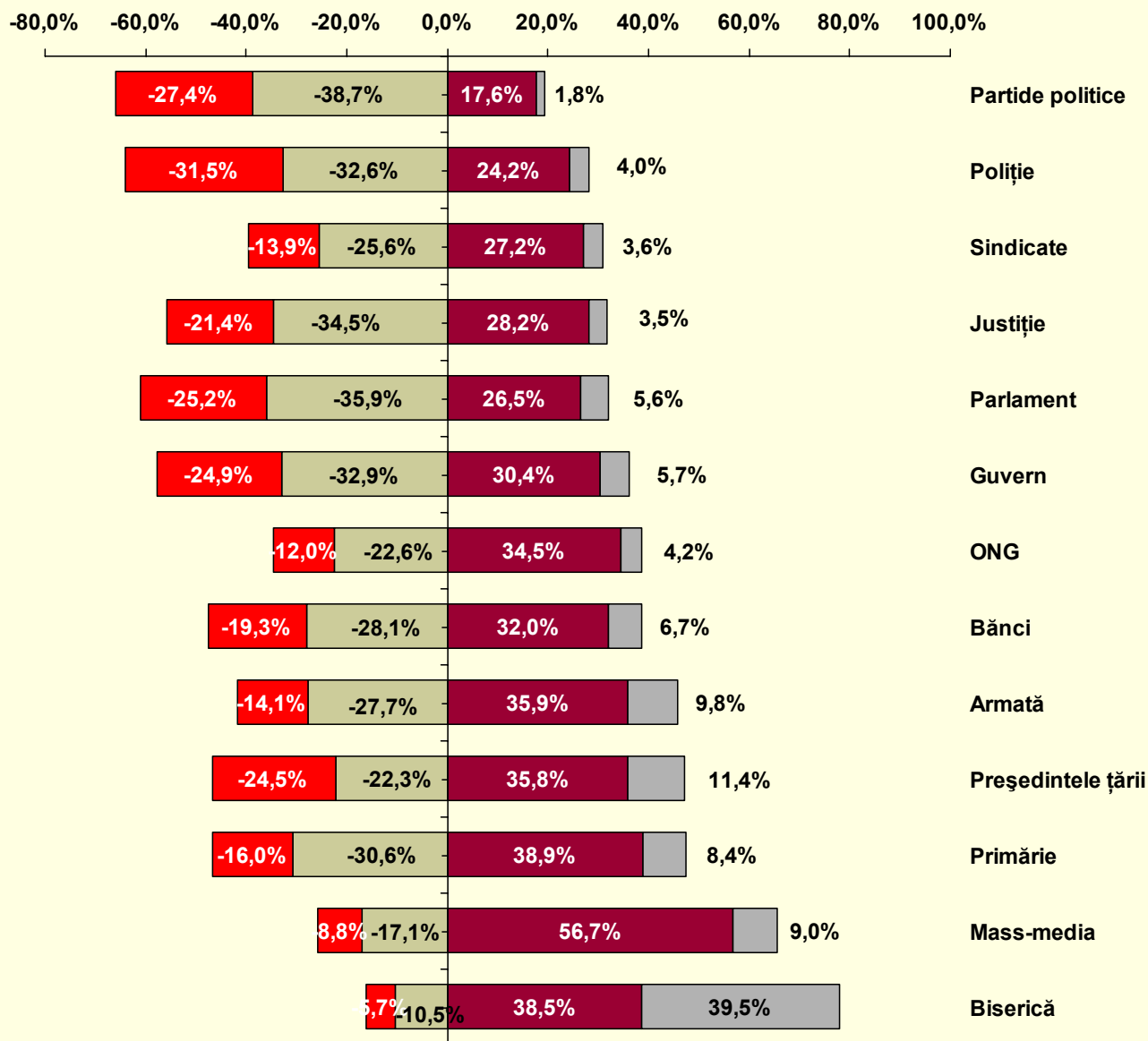

Diferențele până la 100% reprezintă răspunsurile NȘ/NR

Câtă încredere aveți în ...?

		Guvern	Parlament	Președin tele țării	Justiție	Armata	Biserică	Primărie
Sex	Masculin	35.2%	30.3%	47.0%	34.1%	51.8%	73.9%	46.1%
	Feminin	37.0%	33.5%	47.4%	29.6%	40.2%	81.6%	48.4%
Vârsta	18-29 ani	26.0%	22.3%	32.9%	27.3%	44.3%	75.4%	44.9%
	30-44 ani	29.5%	26.8%	44.0%	31.4%	37.3%	71.7%	43.4%
	45-59 ani	40.2%	35.2%	52.2%	34.8%	50.8%	82.0%	48.5%
	60+ ani	57.2%	51.9%	68.8%	34.7%	52.8%	86.3%	55.6%
Mediul de rezidență	Urban	33.3%	29.0%	38.0%	27.8%	35.7%	70.0%	37.9%
	Rural	38.3%	34.3%	54.2%	34.7%	53.2%	84.1%	54.4%
Naționalitatea	Moldovenească	36.6%	32.6%	49.1%	34.1%	48.0%	80.8%	49.2%
	Românească	12.8%	12.0%	9.5%	19.4%	23.1%	72.9%	22.5%
	Rusă	53.0%	48.7%	55.6%	37.0%	38.6%	68.5%	45.6%
	Ucraineană	31.9%	28.8%	49.4%	16.5%	43.5%	60.5%	43.3%
	Gagauză	36.8%	30.8%	43.3%	11.4%	25.6%	75.7%	52.7%
	Bulgară	35.5%	27.4%	37.0%	30.6%	54.2%	73.5%	33.0%
Educația	Alta	30.5%	14.8%	14.8%	24.2%	29.8%	56.0%	28.9%
	Fără studii	41.4%	37.6%	68.4%	27.4%	52.3%	83.3%	46.1%
	Studii medii incomplete	48.9%	44.9%	64.5%	32.5%	50.0%	90.8%	58.6%
	Școală generală	38.2%	28.8%	49.2%	33.7%	48.9%	81.2%	52.3%
	Școală profesională	35.9%	34.8%	56.5%	34.9%	51.8%	79.5%	50.0%
	Liceu	21.6%	14.8%	17.9%	18.8%	41.5%	68.9%	38.1%
Nivelul socio- economic	Școală post-liceală (colegiu)	35.8%	33.2%	44.4%	37.0%	53.0%	71.7%	43.9%
	Studii sup., sup. incomplete	28.8%	26.3%	31.8%	27.4%	32.9%	70.1%	37.4%
	Scăzut	47.7%	41.6%	65.8%	38.3%	53.9%	87.3%	57.9%
Mediu	Mediu	36.2%	32.1%	47.6%	32.8%	49.9%	80.9%	51.3%
	Ridicat	26.4%	24.0%	31.2%	24.6%	33.0%	66.4%	33.0%

		Partide politice	Bănci	Poliție	Mass media	ONG-uri	Sindicate
Sex	Masculin	19.9%	38.7%	29.1%	64.1%	36.5%	29.3%
	Feminin	18.8%	38.7%	27.4%	67.1%	40.6%	32.1%
Vârsta	18-29 ani	14.0%	52.2%	23.4%	66.5%	37.6%	28.4%
	30-44 ani	18.6%	37.8%	30.0%	64.5%	42.1%	30.4%
	45-59 ani	22.6%	31.5%	27.2%	64.4%	38.2%	32.5%
	60+ ani	24.3%	28.3%	34.9%	68.0%	35.9%	33.0%
Mediul de rezidență	Urban	17.3%	36.7%	20.9%	62.3%	42.1%	33.0%
	Rural	21.0%	40.2%	33.7%	68.2%	36.1%	29.1%
Naționalitatea	Moldovenească	19.7%	41.1%	30.1%	67.5%	39.9%	31.8%
	Românească	11.2%	18.9%	5.0%	62.0%	40.4%	14.5%
	Rusă	21.6%	40.1%	35.0%	72.7%	49.4%	41.5%
	Ucraineană	18.9%	23.4%	16.8%	46.5%	27.6%	26.0%
	Gagauză	16.1%	41.9%	25.8%	64.1%	18.3%	15.6%
	Bulgară	22.1%	27.9%	27.9%	53.5%	37.1%	34.4%
Educația	Alta	15.6%	15.6%	6.3%	54.6%	35.1%	41.4%
	Fără studii	21.4%	21.3%	35.4%	45.7%	30.3%	19.6%
	Studii medii incomplete	25.1%	37.7%	38.1%	73.0%	40.9%	31.4%
	Școală generală	17.3%	42.0%	26.9%	66.9%	35.3%	27.1%
	Școală profesională	24.3%	36.1%	32.6%	63.7%	37.3%	33.7%
	Liceu	15.9%	45.8%	4.9%	71.5%	43.8%	21.6%
Nivelul socio- economic	Școală post-liceală (colegiu)	18.0%	38.4%	26.4%	60.7%	37.1%	35.5%
	Studii sup., sup. incomplete	14.5%	39.3%	23.5%	64.6%	41.5%	31.6%
	Scăzut	22.4%	31.3%	40.5%	67.4%	30.3%	30.3%
Mediu	Mediu	19.7%	38.9%	27.3%	66.5%	37.7%	29.6%
	Ridicat	16.4%	44.7%	19.3%	63.2%	47.1%	32.9%

Distribuția răspunsurilor cumulate "Foarte multă încredere" / "Oarecare încredere"

Care este personalitatea politică din Republica Moldova în care Dvs. aveți cea mai mare încredere? (răspuns liber)

		Vladimir Voronin	Marian Lupu	Vasile Tarlev	Iurie Roșca	Serafim Urecheanu	Dumitru Braghîș	Dorin Chirtoacă	Oleg Serebrean
Sex	Masculin	19.6%	5.7%	3.9%	4.5%	2.3%	2.5%	.7%	1.2%
	Feminin	15.3%	5.3%	3.2%	1.0%	1.7%	1.4%	1.7%	.7%
Vârsta	18-29 ani	13.4%	2.4%	2.0%	3.3%	2.9%	2.1%	1.7%	1.7%
	30-44 ani	13.1%	7.9%	3.2%	3.8%	1.3%	1.6%	1.8%	1.0%
	45-59 ani	17.4%	6.0%	6.5%	.9%	2.3%	2.7%	.5%	.3%
	60+ ani	30.4%	6.4%	2.3%	2.4%	1.0%	1.2%	.6%	.3%
Mediul de rezidență	Urban	13.0%	7.3%	2.5%	2.1%	1.7%	1.7%	2.1%	1.3%
	Rural	20.6%	4.2%	4.3%	3.1%	2.2%	2.2%	.5%	.6%
Naționalitatea	Moldovenească	16.9%	5.4%	3.4%	2.9%	2.3%	2.1%	1.3%	.8%
	Românească	10.3%	10.7%		9.0%	2.3%	4.2%	5.0%	8.0%
	Rusă	27.4%	4.8%	9.9%					
	Ucraineană	24.6%	6.4%	1.2%	.9%	2.0%			
	Gagauză	12.1%	1.9%	5.3%			3.2%		
	Bulgară	12.6%	8.4%	4.4%					
Educația	Fără studii	23.0%			2.9%		2.7%		
	Studii medii incomplete	25.7%	2.5%	4.2%	2.4%	.4%	1.0%	.4%	
	Școală generală	13.9%	3.4%	4.7%	2.0%	2.2%	3.8%		
	Școală profesională	20.6%	5.5%	5.3%	2.6%	2.3%	.4%	1.0%	
	Liceu	11.9%			8.9%	4.9%		5.9%	
	Școală post-liceală (colegiu)	20.0%	7.9%	3.1%	2.9%		2.4%	1.0%	
	Studii sup., sup. incomplete	11.6%	9.4%	2.0%	2.2%	3.1%	2.4%	2.3%	3.4%
Nivelul socio-economic	Scăzut	25.7%	2.3%	5.4%	2.2%	.5%	2.2%	.3%	
	Mediu	18.2%	6.4%	3.5%	3.1%	2.9%	1.4%	.4%	.9%
	Ridicat	9.1%	7.0%	2.1%	2.4%	2.0%	2.5%	3.2%	1.7%

		Eduard Mușuc	Oazu Nantoi	Mihai Ghimpu	Zinaida Greceanii	Eugenia Ostapciuc	Vladimir Filat	Nu am încredere în nimeni
Sex	Masculin	1.1%	.4%	.4%	.2%	.2%		26.5%
	Feminin	.3%	.6%	.3%	.3%	.2%	.3%	34.0%
Vârsta	18-29 ani	1.7%	.4%	.4%			.6%	36.8%
	30-44 ani		.7%					31.7%
	45-59 ani	.6%	.5%	.2%		.6%		28.9%
	60+ ani		.3%	1.1%	1.2%			20.5%
Mediul de rezidență	Urban	.2%	.1%	.4%		.2%	.4%	39.1%
	Rural	1.0%	.8%	.4%	.4%	.1%		24.0%
Naționalitatea	Moldovenească	.8%	.3%	.4%	.2%	.1%	.2%	30.8%
	Românească		6.5%	2.2%	1.9%			18.8%
	Rusă					1.8%		32.7%
	Ucraineană							32.6%
	Gagauză							28.2%
	Bulgară							16.9%
Educația	Fără studii							75.8%
	Studii medii incomplete		.7%	.4%	.4%			12.8%
	Școală generală			.9%				25.7%
	Școală profesională		1.3%		.4%			33.0%
	Liceu	6.0%						27.4%
	Școală post-liceală (colegiu)	.6%		.4%		.8%		29.4%
	Studii sup., sup. incomplete	1.2%	.4%	.3%	.3%	.3%	.6%	34.8%
Nivelul socio-economic	Scăzut			.7%	.5%			23.1%
	Mediu	1.2%	1.1%	.5%		.2%		28.9%
	Ridicat	.5%	.1%		.2%	.3%	.5%	38.9%

Care este personalitatea politică din Republica Moldova în care Dvs. aveți cea mai mare încredere? **(răspuns liber)**

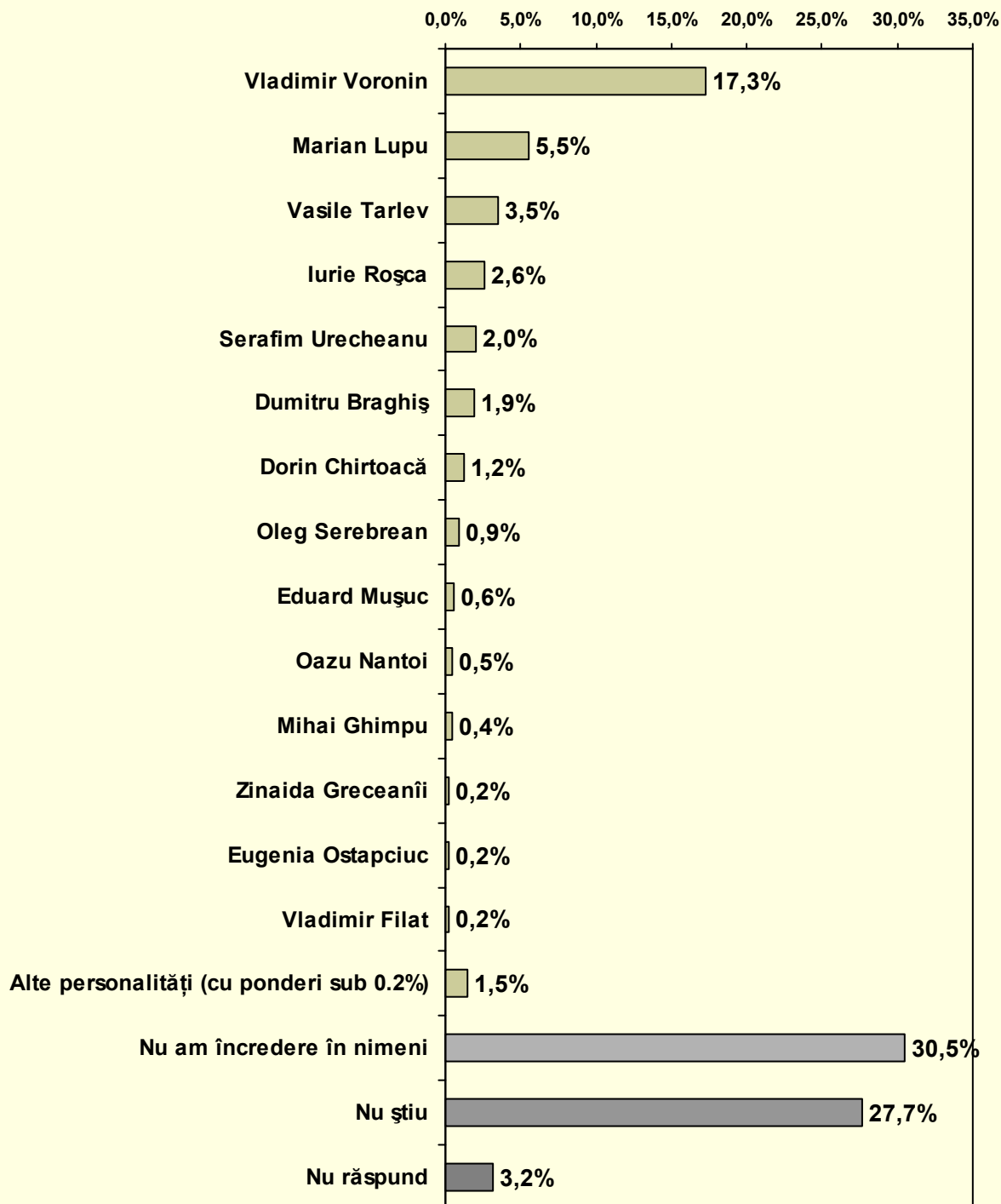

Câtă încredere aveți în următoarele personalități politice?

Nu am auzit de el (ea) / Nu prea am încredere / Nu am deloc încredere / Oarecare încredere / Foarte multă încredere

■ Nu prea am încredere ■ Nu am deloc încredere ■ Nu am auzit de el ■ Oarecare încredere ■ Foarte multă încredere

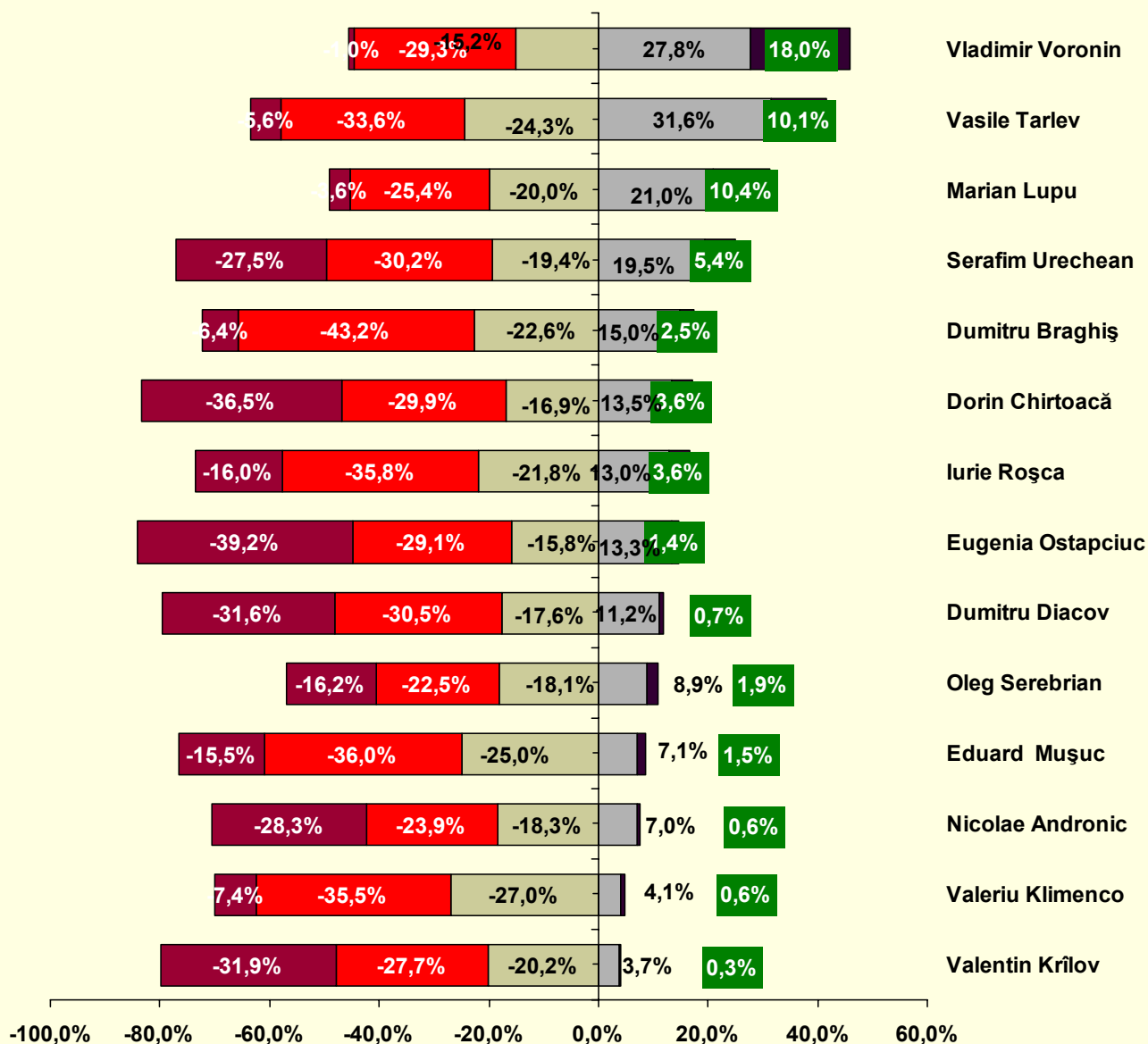

Diferențele până la 100% reprezintă NR

Câtă încredere aveți în următoarele personalități politice?

		Vladimir Voronin	Vasile Tarlev	Marian Lupu	Serafim Urechean	Dumitru Bragiș	Dorin Chirtoacă	Iurie Roșca
Sex	Masculin	45.6%	39.9%	30.4%	25.4%	17.4%	17.9%	17.0%
	Feminin	45.9%	43.4%	32.1%	24.4%	17.7%	16.5%	16.2%
Vârsta	18-29 ani	38.4%	37.7%	23.2%	27.1%	15.2%	19.1%	18.9%
	30-44 ani	41.2%	35.9%	29.7%	23.6%	18.5%	13.7%	13.1%
	45-59 ani	49.2%	45.7%	38.0%	25.3%	19.0%	19.8%	17.4%
	60+ ani	60.3%	51.7%	37.3%	22.3%	17.8%	15.0%	16.9%
Mediul de rezidență	Urban	33.1%	32.2%	30.2%	17.0%	15.2%	16.8%	11.5%
	Rural	55.3%	48.9%	32.3%	30.7%	19.2%	17.3%	20.4%
Naționalitatea	Moldovenească	48.4%	42.9%	34.1%	27.8%	19.2%	18.9%	18.9%
	Romanească	8.9%	21.7%	26.9%	23.4%	20.2%	43.9%	17.6%
	Rusă	49.6%	50.0%	26.1%	16.2%	11.4%	2.2%	5.1%
	Ucraineană	40.1%	31.3%	22.3%	15.0%	12.8%	8.0%	10.2%
	Gagauză	39.7%	45.2%	12.3%	6.3%	4.4%	4.4%	4.4%
	Bulgară	36.7%	42.3%	16.2%	11.3%	7.0%	0.0%	4.4%
Educația	Alta	27.4%	27.4%	17.9%	0.0%	14.7%	5.3%	0.0%
	Fără studii	74.4%	35.6%	27.4%	23.8%	20.1%	14.5%	18.1%
	Studii medii incomplete	54.3%	54.7%	28.8%	24.1%	14.0%	11.6%	18.7%
	Școală generală	53.0%	44.4%	30.0%	23.5%	18.8%	15.4%	21.8%
	Școală profesională	58.3%	51.6%	32.1%	32.5%	16.7%	15.4%	17.3%
	Liceu	19.8%	24.7%	9.8%	19.7%	8.8%	17.6%	19.7%
Nivelul socio-economic	Școală post-liceală (colegiu)	40.4%	38.7%	34.6%	25.8%	22.3%	16.1%	18.1%
	Studii sup., sup. incomplete	29.1%	28.7%	35.8%	21.3%	18.6%	23.6%	9.5%
	Scăzut	62.5%	47.0%	29.0%	26.0%	16.0%	11.8%	19.3%
	Mediu	50.7%	48.7%	31.9%	27.2%	15.9%	17.7%	17.4%
	Ridicat	25.2%	27.8%	32.6%	20.8%	21.1%	20.9%	13.2%

		Eugenia Ostapciuc	Dumitru Diacov	Oleg Serebrian	Edurd Mușuc	Valeriu Climenco	Valentin Krilov	Nicolae Andronic
Sex	Masculin	15.3%	13.2%	11.5%	9.4%	4.3%	4.8%	8.2%
	Feminin	14.3%	10.7%	10.2%	7.8%	5.2%	3.2%	7.1%
Vârsta	18-29 ani	15.5%	12.0%	8.6%	8.6%	3.9%	3.2%	5.7%
	30-44 ani	10.4%	12.2%	11.6%	6.9%	2.4%	2.8%	6.3%
	45-59 ani	17.4%	10.6%	12.2%	10.1%	6.4%	5.3%	9.1%
	60+ ani	16.3%	13.2%	11.1%	8.6%	7.4%	5.1%	10.7%
Mediul de rezidență	Urban	10.4%	8.7%	10.1%	8.5%	4.8%	4.0%	6.7%
	Rural	18.0%	14.2%	11.4%	8.6%	4.7%	4.0%	8.3%
Naționalitatea	Moldovenească	16.4%	12.9%	11.2%	8.6%	3.9%	3.8%	7.4%
	Romanească	2.1%	5.3%	33.9%	19.8%	5.4%	0.0%	15.2%
	Rusă	14.1%	7.7%	4.9%	5.7%	12.5%	5.4%	3.8%
	Ucraineană	12.8%	13.0%	7.4%	7.0%	10.5%	8.6%	8.7%
	Gagauză	6.3%	4.4%	4.4%	6.3%	8.6%	4.4%	8.4%
	Bulgară	2.6%	7.0%	0.0%	5.3%	0.0%	0.0%	10.1%
Educația	Alta	11.6%	5.3%	0.0%	5.3%	0.0%	5.3%	5.3%
	Fără studii	14.4%	20.7%	9.6%	11.6%	6.6%	4.0%	7.1%
	Studii medii incomplete	15.8%	8.1%	7.9%	6.3%	4.8%	4.3%	8.3%
	Școală generală	17.5%	14.8%	6.6%	7.4%	5.1%	3.0%	5.2%
	Școală profesională	17.3%	14.0%	13.6%	8.2%	5.4%	7.1%	7.6%
	Liceu	11.9%	3.0%	0.0%	10.9%	0.0%	0.0%	3.9%
Nivelul socio-economic	Școală post-liceală (colegiu)	19.0%	20.8%	11.8%	8.7%	4.9%	4.0%	9.3%
	Studii sup., sup. incomplete	8.9%	7.3%	15.1%	10.2%	4.5%	2.8%	9.2%
	Scăzut	18.0%	12.6%	9.9%	4.8%	4.2%	5.3%	8.6%
	Mediu	16.9%	13.1%	10.2%	9.5%	5.6%	4.3%	8.3%
	Ridicat	9.2%	9.5%	12.4%	10.4%	4.1%	2.4%	5.8%

Distribuția răspunsurilor cumulate "Foarte multă încredere"/"Oarecare încredere"

Câtă încredere aveți în următoarele partide politice?

■ Nu prea am încredere ■ Nu am deloc încredere ■ Nu am auzit de el ■ Oarecare încredere ■ Foarte multă încredere

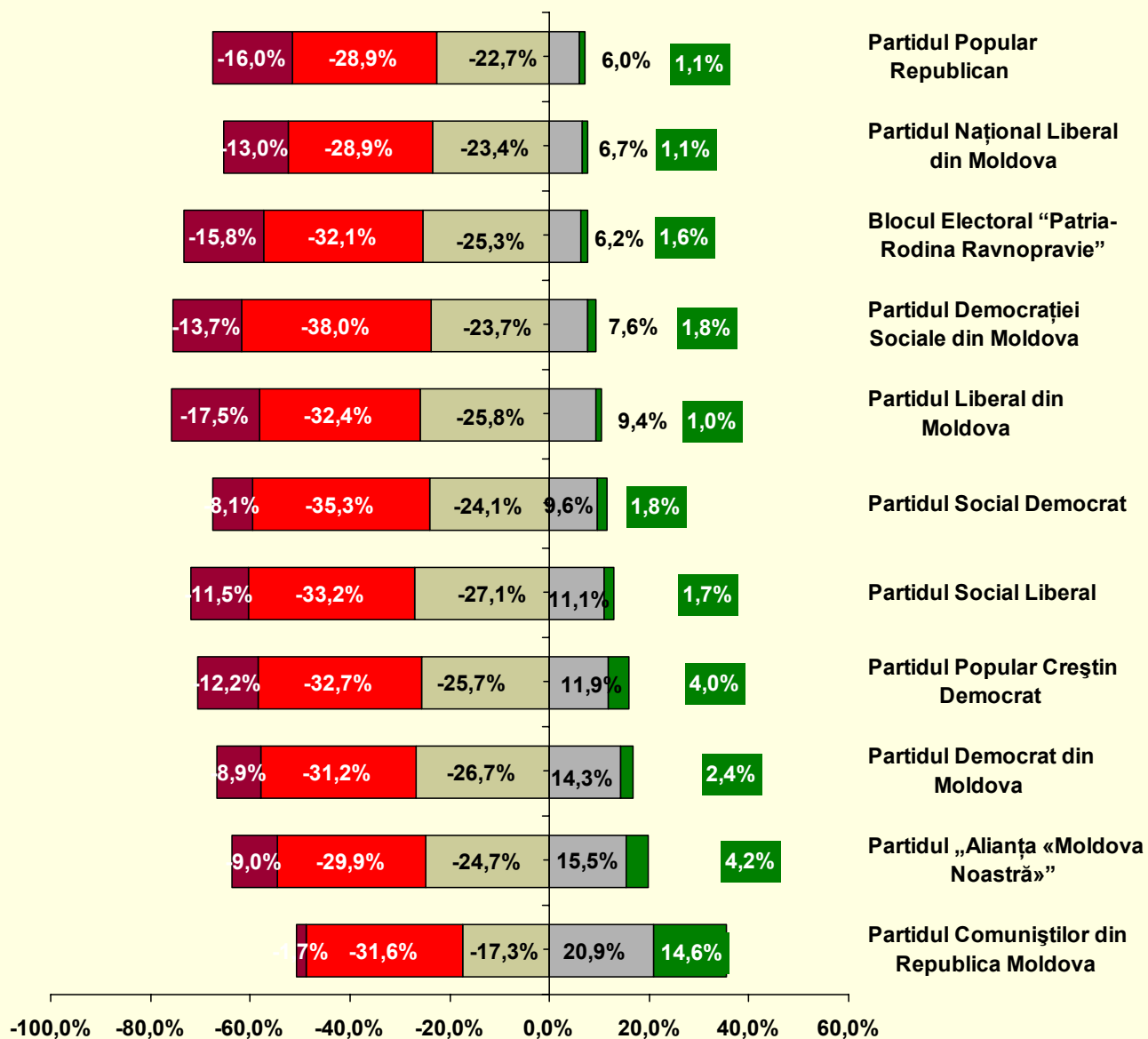

Diferențele până la 100% reprezintă NR



Câtă încredere aveți în următoarele partide politice?

		Partidul "Alianța „Moldova Noastră”"	Partidul Comunistilor din Republica Moldova	Partidul Democrat din Moldova	Partidul Social Liberal	Partidul Social Democrat	Partidul Popular Creștin Democrat
Sex	Masculin	20.5%	34.4%	16.2%	14.3%	11.7%	15.9%
	Feminin	18.9%	36.6%	17.2%	11.4%	11.2%	15.9%
Vârsta	18-29 ani	20.5%	27.9%	17.8%	13.3%	14.2%	18.4%
	30-44 ani	17.9%	33.2%	15.7%	13.2%	9.9%	15.5%
	45-59 ani	20.2%	37.9%	17.7%	12.3%	10.9%	13.8%
	60+ ani	20.3%	48.3%	15.0%	11.8%	9.9%	15.4%
Mediul de rezidență	Urban	13.9%	28.4%	15.0%	11.0%	10.5%	11.0%
	Rural	24.0%	40.9%	18.0%	14.1%	12.1%	19.5%
Naționalitatea	Moldovenească	21.4%	36.9%	17.1%	13.5%	12.0%	17.8%
	Romanească	26.8%	8.7%	23.0%	33.1%	18.5%	21.0%
	Rusă	10.6%	34.0%	17.0%	5.8%	6.2%	4.0%
	Ucraineană	13.1%	35.9%	12.2%	6.9%	10.5%	11.3%
	Gagauză	10.1%	33.3%	6.3%	6.3%	8.4%	6.3%
	Bulgară	9.8%	32.3%	25.4%	2.8%	2.8%	0.0%
Educația	Alta	0.0%	43.0%	9.4%	0.0%	0.0%	9.4%
	Fără studii	15.5%	47.2%	15.5%	9.8%	12.0%	23.2%
	Studii medii incomplete	23.9%	46.3%	16.3%	9.6%	10.7%	18.3%
	Școală generală	18.5%	41.5%	16.0%	11.8%	5.9%	16.6%
	Școală profesională	25.3%	43.2%	19.7%	14.9%	14.9%	18.5%
	Liceu	18.7%	17.9%	10.8%	15.8%	12.9%	16.8%
	Școală post-liceală (colegiu)	21.1%	31.1%	21.4%	14.1%	14.3%	15.8%
Nivelul socio-economic	Studii sup., sup. incomplete	13.8%	21.9%	14.4%	13.2%	12.1%	11.1%
	Scăzut	22.6%	46.8%	14.6%	9.8%	9.9%	18.0%
	Mediu	20.4%	40.7%	16.9%	13.7%	12.7%	17.3%
	Ridicat	16.3%	19.2%	18.3%	14.0%	11.0%	12.1%

		Partidul Popular Republican	Blocul Electoral „Patria-Rodina Ravnopravie”	Partidul Democratiei Sociale din Moldova	Partidul Liberal din Moldova	Partidul Național Liberal
Sex	Masculin	7.6%	8.2%	10.1%	11.1%	8.2%
	Feminin	6.7%	7.3%	8.8%	9.8%	7.5%
Vârsta	18-29 ani	7.7%	7.9%	10.0%	14.1%	9.5%
	30-44 ani	7.1%	7.1%	9.8%	9.1%	6.8%
	45-59 ani	7.1%	8.5%	9.7%	10.2%	7.7%
	60+ ani	5.9%	7.3%	7.4%	6.7%	6.8%
Mediul de rezidență	Urban	6.9%	7.2%	9.5%	11.2%	7.3%
	Rural	7.3%	8.2%	9.4%	9.8%	8.3%
Naționalitatea	Moldovenească	7.6%	7.3%	10.3%	10.6%	8.2%
	Romanească	7.7%	3.5%	9.9%	39.1%	20.8%
	Rusă	1.8%	11.7%	2.8%	1.0%	0.0%
	Ucraineană	8.1%	13.5%	7.0%	6.2%	5.7%
	Gagauză	6.3%	12.1%	11.8%	6.3%	6.3%
	Bulgară	0.0%	3.1%	0.0%	0.0%	0.0%
	Alta	9.4%	0.0%	0.0%	9.4%	6.3%
Educația	Fără studii	7.0%	7.0%	12.5%	7.0%	9.6%
	Studii medii incomplete	8.0%	9.6%	6.5%	6.7%	5.6%
	Școală generală	5.9%	5.4%	9.0%	7.8%	5.7%
	Școală profesională	9.0%	7.9%	10.6%	10.7%	10.7%
	Liceu	2.0%	13.9%	15.8%	17.8%	10.9%
	Școală post-liceală (colegiu)	6.8%	11.7%	10.4%	8.6%	8.2%
	Studii sup., sup. incomplete	7.0%	5.9%	9.0%	14.4%	7.9%
Nivelul socio-economic	Scăzut	8.0%	8.1%	7.9%	6.8%	7.5%
	Mediu	5.9%	7.5%	9.3%	10.2%	8.7%
	Ridicat	8.0%	7.7%	10.8%	13.7%	6.9%

Distribuția răspunsurilor cumulate "Foarte multă încredere"/"Oarecare încredere"⁵⁴

CBS AXA

Centrul de Investigații Sociologice și Marketing



Credeți că în prezent, în Republica Moldova, există cel puțin un partid sau formațiune politică ce reprezintă interesele Dvs.?

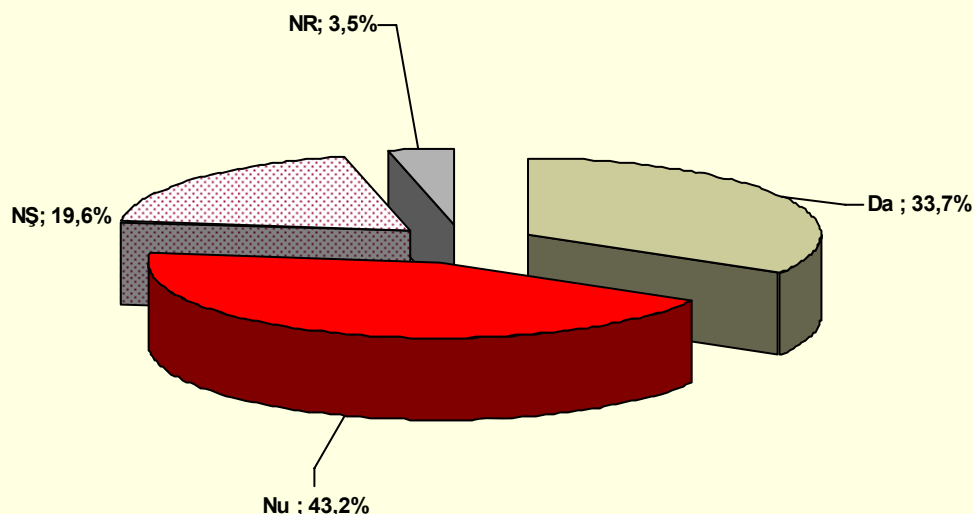

		Da	Nu	NS	NR
Sex	Masculin	38.6%	42.7%	15.4%	3.3%
	Feminin	29.4%	43.6%	23.3%	3.7%
Vârsta	18-29 ani	33.3%	42.6%	21.5%	2.5%
	30-44 ani	26.5%	46.7%	22.9%	3.9%
	45-59 ani	36.4%	46.7%	13.0%	3.8%
	60+ ani	41.2%	33.4%	21.1%	4.2%
Mediul de rezidență	Urban	25.1%	51.4%	21.1%	2.3%
	Rural	40.2%	37.0%	18.4%	4.5%
Naționalitatea	Moldovenească	35.0%	41.6%	20.3%	3.2%
	Romanească	45.2%	48.8%	6.0%	
	Rusă	23.3%	55.5%	17.9%	3.3%
	Ucraineană	25.4%	40.8%	27.2%	6.6%
	Gagauză	21.0%	53.8%	15.7%	9.5%
	Bulgară	39.8%	48.1%	12.1%	
Educația	Fără studii	28.7%	18.6%	42.6%	10.1%
	Studii medii incomplete	38.2%	35.1%	22.8%	3.8%
	Școală generală	31.2%	47.5%	19.0%	2.2%
	Școală profesională	40.3%	33.6%	19.5%	6.5%
	Liceu	26.8%	41.9%	26.4%	4.9%
	Școală post-liceală (colegiu)	32.4%	50.6%	16.2%	.8%
	Studii sup., sup. incomplete	29.8%	51.6%	16.1%	2.4%
Nivelul socio-economic	Scăzut	37.7%	32.5%	21.8%	8.0%
	Mediu	37.4%	42.3%	18.5%	1.8%
	Ridicat	25.3%	53.4%	19.2%	2.1%

Care este acest partid/această formațiune politică?
 (au răspuns 371 sau 33,7% persoane, care consideră că în
 Moldova există cel puțin un partid sau formațiune politică care
 reprezintă interesele lor)

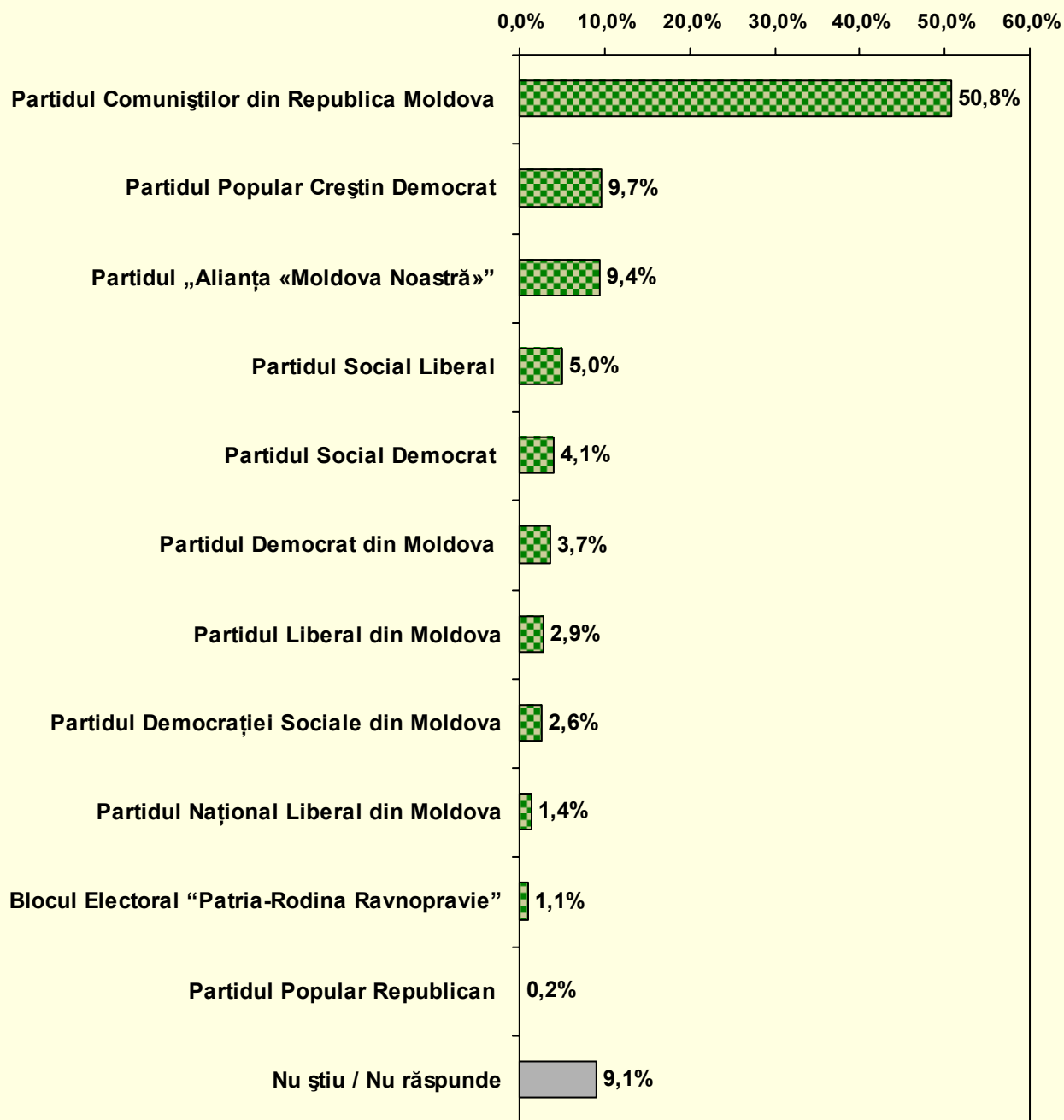

Care este acest partid/această formațiune politică?

Baza: 322 respondenți		Partidul "Alianța Moldova Noastră"	Partidul Comunistilor din Republica Moldova	Partidul Democrat din Moldova	Partidul Social Liberal	Partidul Social Democrat	Partidul Popular Creștin Democrat	Partidul Popular Republican
Sex	Masculin	10.9%	48.8%	2.5%	5.0%	5.0%	11.8%	.4%
	Feminin	7.8%	53.0%	5.0%	4.9%	3.0%	7.2%	
Vârsta	18-29 ani	10.2%	38.3%	4.3%	10.3%	6.4%	9.9%	
	30-44 ani	10.1%	52.4%	1.0%	2.5%	1.6%	13.6%	
	45-59 ani	11.3%	50.7%	6.3%	3.9%	4.7%	6.5%	.8%
	60+ ani	5.1%	65.9%	2.0%	1.8%	2.5%	9.7%	
Mediul de rezidență	Urban	10.8%	47.4%	4.2%	5.5%	4.6%	9.5%	
	Rural	8.8%	52.4%	3.4%	4.7%	3.8%	9.8%	.4%
Naționalitatea	Moldovenească	9.3%	50.3%	2.8%	4.9%	4.0%	10.8%	.3%
	Românească	33.7%			20.1%	9.4%	16.9%	
	Rusă		50.3%	7.6%				
	Ucraineană		87.3%	5.2%				
	Gagauză	9.0%	70.5%			12.4%		
	Bulgară		63.6%	36.4%				
Educația	Alta		100.0%					
	Fără studii	10.0%	61.0%				10.5%	
	Studii medii incomplete	7.8%	62.4%	3.7%	1.2%	2.0%	7.5%	
	Școală generală	10.6%	60.0%	3.0%	1.9%	1.3%	8.7%	
	Școală profesională	9.2%	50.8%	2.7%	4.8%	4.2%	9.1%	
	Liceu	10.9%	44.7%	11.1%	10.9%		22.4%	
	Școală post-liceală (colegiu)	9.4%	54.1%	4.4%	4.7%	9.3%	13.0%	
Studii sup., sup. incomplete	9.9%	32.2%	4.2%	10.5%	6.5%	9.4%	1.0%	
Nivelul socio-economic	Scăzut	3.4%	68.2%	1.5%	1.5%	2.0%	7.6%	
	Mediu	10.8%	52.2%	1.9%	5.7%	4.4%	9.3%	.5%
	Ridicat	14.3%	26.0%	10.1%	7.8%	5.8%	13.0%	

Baza: 322 respondenți		Blocul Electoral „Patria-Rodina Ravnopravie”	Partidul Democrației Sociale din Moldova	Partidul Liberal din Moldova	Partidul Național Liberal din Moldova	NS/NR
Sex	Masculin	1.4%	2.7%	2.8%	1.4%	7.2%
	Feminin	.7%	2.4%	3.1%	1.5%	11.4%
Vârsta	18-29 ani			4.7%	3.9%	12.0%
	30-44 ani	1.6%	4.9%	4.3%		8.0%
	45-59 ani	1.4%	3.9%	2.3%		8.2%
	60+ ani	1.6%	2.0%		1.6%	7.7%
Mediul de rezidență	Urban	1.7%	2.6%	6.7%	.4%	6.5%
	Rural	.8%	2.6%	1.1%	1.9%	10.4%
Naționalitatea	Moldovenească	.4%	2.7%	2.4%	1.6%	10.4%
	Românească		4.3%	15.7%		
	Rusă	23.1%		7.6%		11.4%
	Ucraineană				2.9%	4.6%
	Gagauză		8.2%			
	Bulgară					
Educația	Alta					
	Fără studii		9.3%			9.3%
	Studii medii incomplete		1.2%		1.8%	12.4%
	Școală generală	2.1%	1.0%	1.3%	1.9%	8.3%
	Școală profesională	.6%		2.6%	3.1%	13.0%
	Liceu					
	Școală post-liceală (colegiu)		5.1%			
Studii sup., sup. incomplete	2.4%	6.3%	9.0%		8.6%	
Nivelul socio-economic	Scăzut		2.2%		3.7%	9.9%
	Mediu	2.0%	2.3%		.8%	10.2%
	Ridicat	.6%	3.6%	12.7%		6.1%

Care dintre partidele sau formațiunile politice poate îmbunătăți situația din țara noastră?

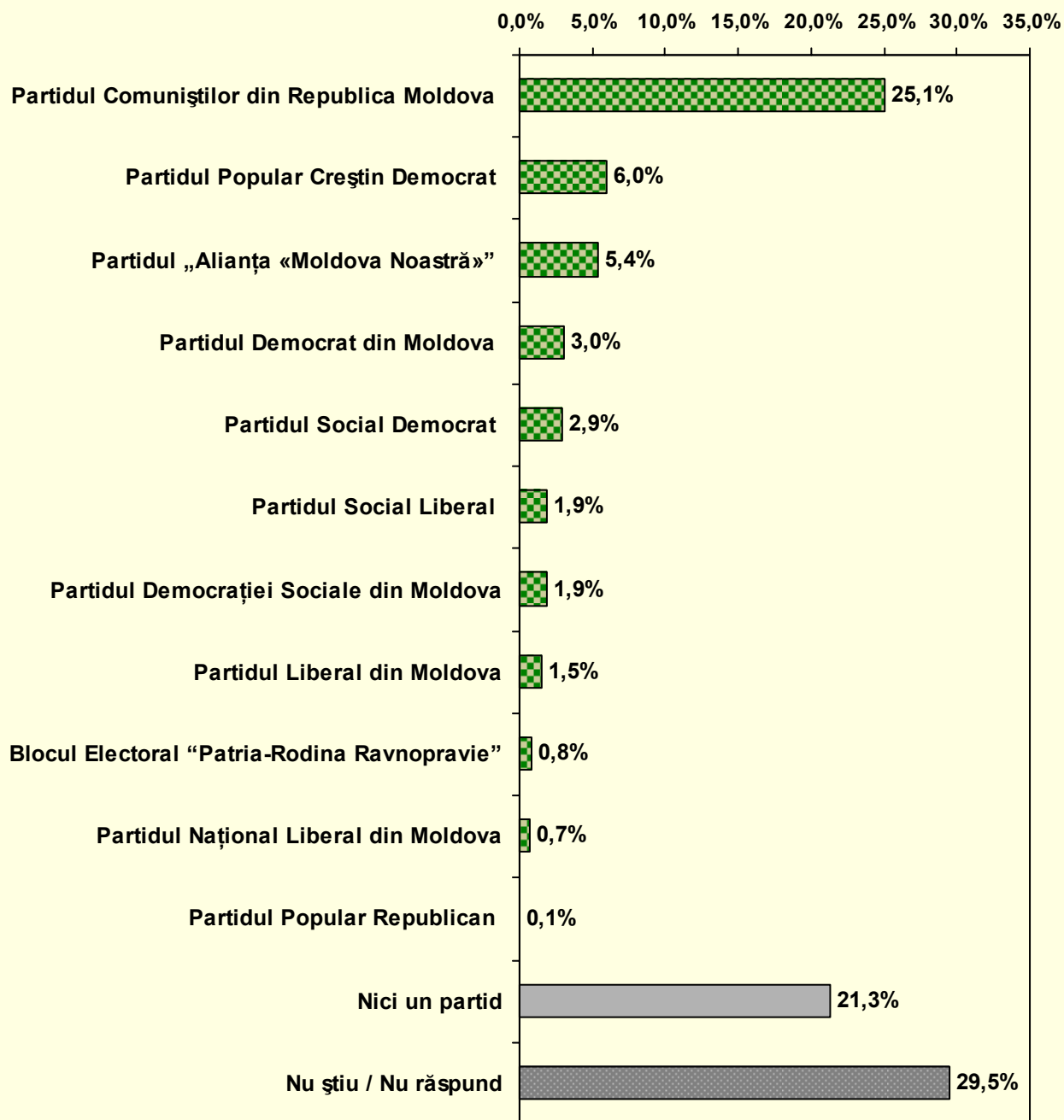

Care dintre partidele sau formațiunile politice poate îmbunătăți situația din țara noastră?

		Partidul "Alianța "Moldova Noastră""	Partidul Comunistilor din Republica Moldova	Partidul Democrat din Moldova	Partidul Social Liberal	Partidul Social Democrat	Partidul Popular Creștin Democrat	Partidul Popular Republican
Sex	Masculin	5.8%	26.6%	1.7%	2.3%	3.3%	7.5%	.2%
	Feminin	5.1%	23.7%	4.1%	1.6%	2.6%	4.6%	
Vârsta	18-29 ani	5.8%	17.2%	4.3%	1.9%	4.0%	6.1%	
	30-44 ani	5.1%	24.7%	1.1%	2.1%	2.9%	6.0%	
	45-59 ani	6.5%	25.3%	4.2%	2.3%	2.6%	5.8%	.3%
	60+ ani	3.6%	38.4%	1.8%	1.0%	1.7%	5.8%	
Mediul de rezidență	Urban	4.2%	19.8%	2.5%	2.5%	3.6%	4.5%	
	Rural	6.4%	29.1%	3.3%	1.5%	2.4%	7.1%	.1%
Naționalitatea	Moldovenească	6.1%	25.7%	2.9%	1.8%	2.4%	6.9%	.1%
	Românească	10.2%			13.8%	12.7%	15.7%	
	Rusă	3.7%	27.1%	1.8%		5.0%		
	Ucraineană	1.1%	36.8%	1.3%		.7%		
	Gagauză	1.9%	16.5%			5.6%		
	Bulgară		20.8%	16.3%		2.8%		
Educația	Alta		27.4%	9.4%		6.3%		
	Fără studii		26.2%				2.7%	
	Studii medii incomplete	4.5%	36.1%	1.7%	.7%	.3%	8.9%	
	Școală generală	5.8%	27.6%	2.7%	2.4%	2.2%	4.8%	
	Școală profesională	6.0%	30.4%	4.1%	.7%	2.5%	6.4%	
	Liceu	5.9%	6.0%	3.0%	2.9%		11.8%	
Nivelul socio-economic	Școală post-liceală (colegiu)	7.7%	27.0%	2.7%	2.8%	4.0%	5.7%	
	Studii sup., sup. incomplete	4.8%	14.4%	3.5%	2.8%	5.8%	4.3%	.3%
	Scăzut	3.3%	36.1%	1.0%	.8%	.9%	6.3%	
	Mediu	6.5%	26.9%	2.8%	2.1%	2.8%	5.6%	.2%
Ridicat	5.7%	13.4%	4.9%	2.5%	4.8%	6.2%		

		Blocul Electoral „Patria-Rodina Ravnopravie”	Partidul Democrației Sociale din Moldova	Partidul Liberal din Moldova	Partidul Național Liberal	Nici un partid	Nu știu / Nu răspunde
Sex	Masculin	.5%	2.7%	1.5%	.5%	20.2%	27.2%
	Feminin	1.1%	1.3%	1.5%	.8%	22.2%	31.5%
Vârsta	18-29 ani		1.5%	2.4%	1.7%	18.5%	36.6%
	30-44 ani	1.8%	2.6%	1.6%		26.5%	25.7%
	45-59 ani	.9%	2.2%	1.1%	.2%	23.4%	25.1%
	60+ ani	.6%	1.1%	.4%	.6%	14.6%	30.3%
Mediul de rezidență	Urban	.7%	2.2%	2.3%	.1%	25.0%	32.6%
	Rural	.9%	1.7%	.9%	1.1%	18.5%	27.2%
Naționalitatea	Moldovenească	.4%	2.1%	1.3%	.8%	19.8%	29.8%
	Românească		3.5%	11.7%		14.8%	17.6%
	Rusă	4.2%		1.8%		22.7%	33.8%
	Ucraineană	4.0%			.7%	23.0%	32.3%
	Gagauză	2.1%	3.4%			33.8%	36.6%
	Bulgară					44.1%	16.0%
Educația	Alta					41.2%	15.8%
	Fără studii		2.7%			10.6%	57.9%
	Studii medii incomplete	.5%	.5%		1.1%	15.3%	30.5%
	Școală generală		1.2%	.8%		23.2%	29.2%
	Școală profesională	.2%	.3%	1.0%	1.9%	17.3%	29.2%
	Liceu		7.9%	3.9%		15.7%	42.8%
Nivelul socio-economic	Școală post-liceală (colegiu)	3.0%	2.3%			22.8%	22.1%
	Studii sup., sup. incomplete	1.4%	3.4%	3.6%	.5%	27.8%	27.5%
	Scăzut	.4%	1.5%	.3%	1.4%	17.5%	30.5%
	Mediu	1.0%	1.8%	.4%	.7%	21.7%	27.5%
Ridicat	.9%	2.5%	4.0%		23.9%	31.3%	

La 3 iunie 2007 se vor desfășura alegerile locale, Dvs. vă veți duce la vot?

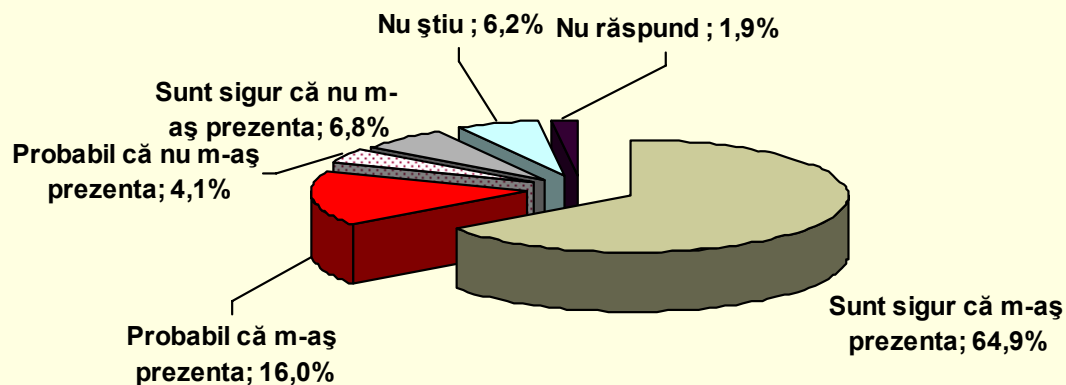

		Sunt sigur ca m-as prezenta	Probabil ca m-as prezenta	Probabil ca nu m-as prezenta	Sunt sigur ca nu m-as prezenta	NS	NR
Sex	Masculin	66.4%	14.6%	3.8%	7.7%	5.7%	1.9%
	Feminin	63.7%	17.3%	4.5%	6.0%	6.6%	2.0%
Vârsta	18-29 ani	58.5%	17.8%	5.1%	9.4%	8.1%	1.1%
	30-44 ani	67.8%	13.7%	3.4%	7.5%	5.3%	2.4%
	45-59 ani	69.0%	15.5%	4.1%	4.3%	4.9%	2.2%
	60+ ani	65.2%	17.7%	3.7%	5.0%	6.3%	2.2%
Mediul de rezidență	Urban	57.2%	20.9%	5.2%	9.4%	5.6%	1.7%
	Rural	70.8%	12.4%	3.4%	4.8%	6.6%	2.1%
Naționalitatea	Moldovenească	67.8%	14.0%	3.6%	5.8%	6.9%	1.8%
	Românească	78.9%	11.5%		9.6%		
	Rusă	60.1%	20.0%	4.1%	8.9%	3.8%	3.2%
	Ucraineană	47.2%	25.0%	5.3%	13.9%	4.1%	4.5%
	Gagauză	34.3%	41.2%	15.3%	6.1%	3.2%	
	Bulgară	64.2%	14.1%	4.8%	14.3%		2.6%
Educația	Alta	37.3%	29.8%	9.4%		23.6%	
	Fără studii	59.0%	14.3%	4.8%	1.8%	17.1%	3.0%
	Studii medii incomplete	66.4%	18.3%	3.0%	4.3%	6.3%	1.7%
	Școală generală	63.5%	17.4%	6.2%	5.1%	6.8%	.9%
	Școală profesională	67.1%	14.4%	4.9%	4.5%	5.4%	3.8%
	Liceu	56.2%	22.2%	5.9%	7.8%	3.9%	3.9%
	Școală post-liceală (colegiu)	69.7%	11.1%	2.6%	8.8%	5.1%	2.8%
Nivelul socio-economic	Studii sup., sup. incomplete	63.6%	16.0%	3.0%	10.8%	5.9%	.7%
	Scăzut	69.0%	12.4%	3.1%	2.2%	8.6%	4.7%
	Mediu	68.5%	15.6%	3.1%	6.6%	5.0%	1.3%
	Ridicat	56.8%	19.7%	6.5%	10.8%	5.8%	.5%

Cu candidații cărei formațiuni politice veți vota pentru funcția de consilier la Consiliul local / municipal?

Procent din total respondenți

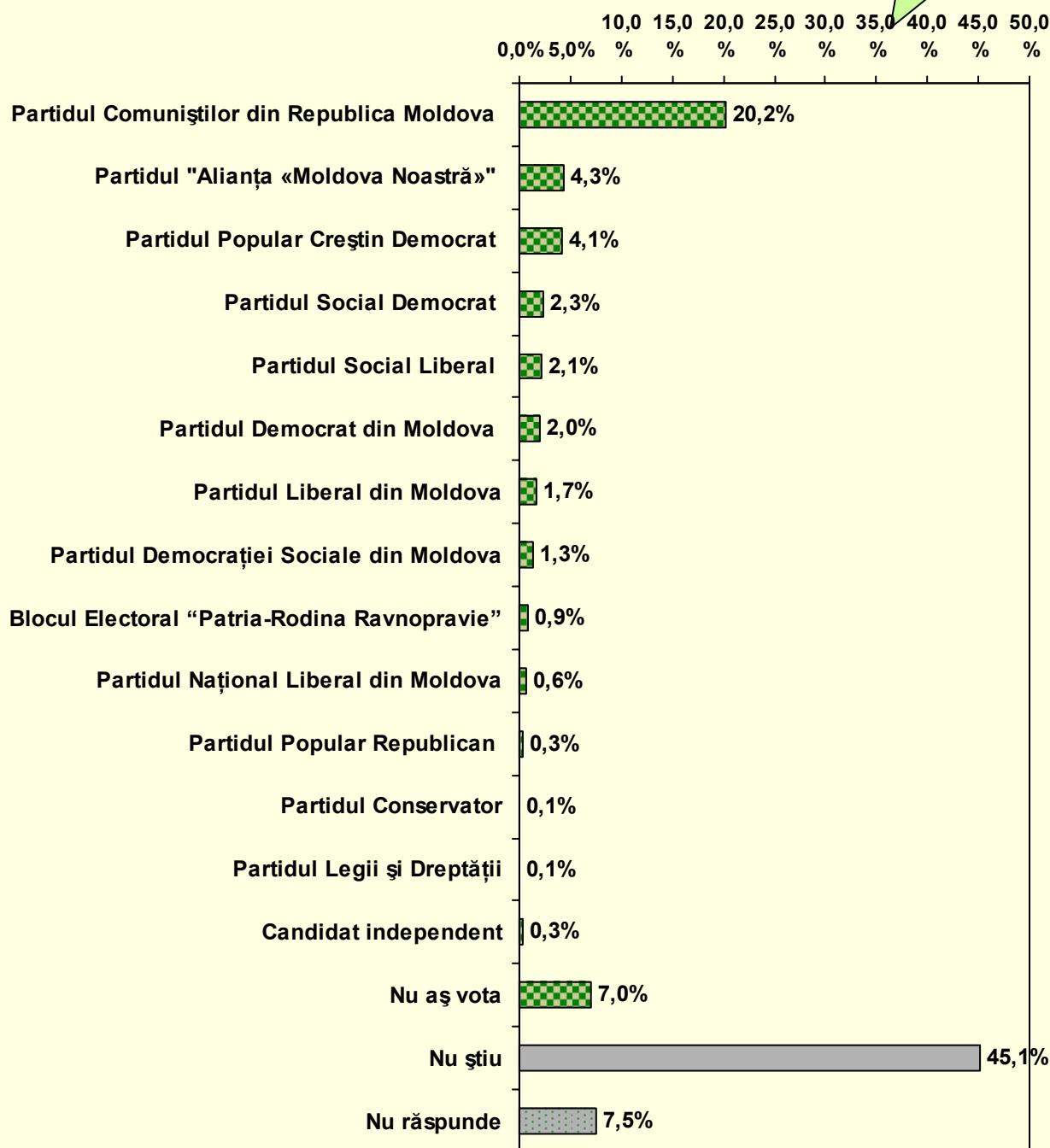

Cu candidații cărei formațiuni politice veți vota pentru funcția de consilier la Consiliul local / municipal?

		Partidul "Alianța "Moldova Noastră""	Partidul Comunistilor din Republica Moldova	Partidul Democrat din Moldova	Partidul Social Liberal	Partidul Social Democrat	Partidul Popular Crestin Democrat	Partidul Popular Republican
Sex	Masculin	5.2%	21.5%	1.5%	2.2%	2.6%	5.5%	.6%
	Feminin	3.5%	19.1%	2.5%	2.1%	2.1%	2.9%	
Vârsta	18-29 ani	4.0%	14.1%	1.8%	3.6%	4.3%	2.5%	
	30-44 ani	5.4%	19.0%	1.6%	1.8%	1.6%	5.7%	.4%
	45-59 ani	4.8%	19.1%	3.3%	1.5%	1.7%	3.7%	.6%
	60+ ani	2.4%	34.1%	1.1%	1.0%	1.1%	4.9%	
Mediul de rezidență	Urban	3.5%	18.3%	2.6%	2.5%	2.2%	2.9%	
	Rural	4.9%	21.7%	1.5%	1.8%	2.5%	5.0%	.5%
Naționalitatea	Moldovenească	4.6%	20.1%	1.9%	2.1%	2.4%	4.7%	.3%
	Romanească	14.2%	6.5%		12.5%	4.2%	9.9%	
	Rusă	2.3%	25.1%	4.0%	1.0%	1.0%		
	Ucraineană	.9%	27.6%	1.3%		.7%	1.2%	
	Gagauză		14.3%			5.8%		
	Bulgară	2.6%	30.6%	5.7%				
Educația	Alta		6.3%	9.4%				
	Fără studii	2.9%	25.2%				2.7%	
	Studii medii incomplete	2.9%	28.1%	1.4%	.4%	2.2%	4.0%	
	Școală generală	4.4%	19.8%	1.1%	1.5%	2.3%	4.3%	
	Școală profesională	5.6%	25.4%	1.1%	1.2%	1.7%	4.6%	.6%
	Liceu	7.8%	6.0%		7.8%		6.0%	
	Școală post-liceală (colegiu)	5.8%	24.3%	3.5%		3.0%	5.1%	.8%
Nivelul socio-economic	Studii sup., sup. incomplete	3.1%	11.9%	3.7%	4.5%	3.2%	3.2%	.3%
	Scăzut	2.1%	28.8%	.6%		.7%	4.3%	.7%
	Mediu	5.5%	21.5%	2.3%	2.6%	3.4%	4.2%	.2%
	Ridicat	4.5%	11.3%	2.8%	3.2%	2.2%	3.8%	

		Blocul Electoral "Patria-Rodina Ravnopravie"	Partidul Democrației Sociale din Moldova	Partidul Liberal din Moldova	Partidul Național Liberal din Moldova	Altceva	Nu as vota	NS	NR
Sex	Masculin	0.5%	1.7%	2.2%	0.5%	0.5%	6.7%	40.8%	8.1%
	Feminin	1.2%	0.9%	1.3%	0.7%	0.7%	7.3%	48.7%	6.9%
Vârsta	18-29 ani	0.4%	0.4%	2.1%	0.4%	1.5%	9.3%	49.8%	5.7%
	30-44 ani	1.5%	1.9%	1.8%	0.4%		6.5%	44.2%	8.1%
	45-59 ani	0.9%	2.2%	2.5%	1.4%	0.3%	6.0%	41.5%	10.6%
	60+ ani	0.6%	0.4%			0.6%	5.6%	43.6%	4.6%
Mediul de rezidență	Urban	0.7%	1.3%	2.8%	0.2%	0.5%	11.5%	41.6%	9.2%
	Rural	1.0%	1.3%	1.0%	0.8%	0.8%	3.6%	47.6%	6.1%
Naționalitatea	Moldovenească	0.5%	1.4%	1.6%	0.7%	0.7%	5.0%	45.9%	8.1%
	Romanească		1.9%	11.7%			9.6%	22.0%	7.3%
	Rusă	4.2%		1.8%			14.1%	43.0%	3.5%
	Ucraineană	1.7%				2.0%	16.6%	45.2%	2.8%
	Gagauză	4.0%	3.4%				18.2%	51.0%	3.3%
	Bulgară						14.3%	36.0%	10.7%
Educația	Alta							68.6%	15.8%
	Fără studii		2.7%				5.8%	55.2%	5.7%
	Studii medii incomplete	0.5%	0.5%	0.4%	0.5%	0.7%	3.5%	50.4%	4.4%
	Școală generală		1.2%	0.8%	0.3%		5.4%	54.4%	4.6%
	Școală profesională	0.2%	0.3%	1.0%	0.9%	1.9%	6.2%	37.4%	11.9%
	Liceu			3.9%			10.7%	45.9%	11.8%
	Școală post-liceală (colegiu)	2.7%	2.3%	1.3%		0.8%	6.3%	38.2%	6.0%
Nivelul socio-economic	Studii sup., sup. incomplete	1.7%	2.3%	3.9%	1.0%	0.3%	10.9%	41.8%	8.3%
	Scăzut	0.4%	1.2%		1.0%	1.4%	2.4%	47.5%	8.9%
	Mediu	1.0%	1.2%	0.5%	0.4%	0.3%	5.5%	44.9%	6.5%
	Ridicat	1.1%	1.5%	4.9%	0.6%	0.5%	13.0%	43.1%	7.5%

Cu candidații cărei formațiuni politice veți vota pentru funcția de consilier la Consiliul local / municipal?

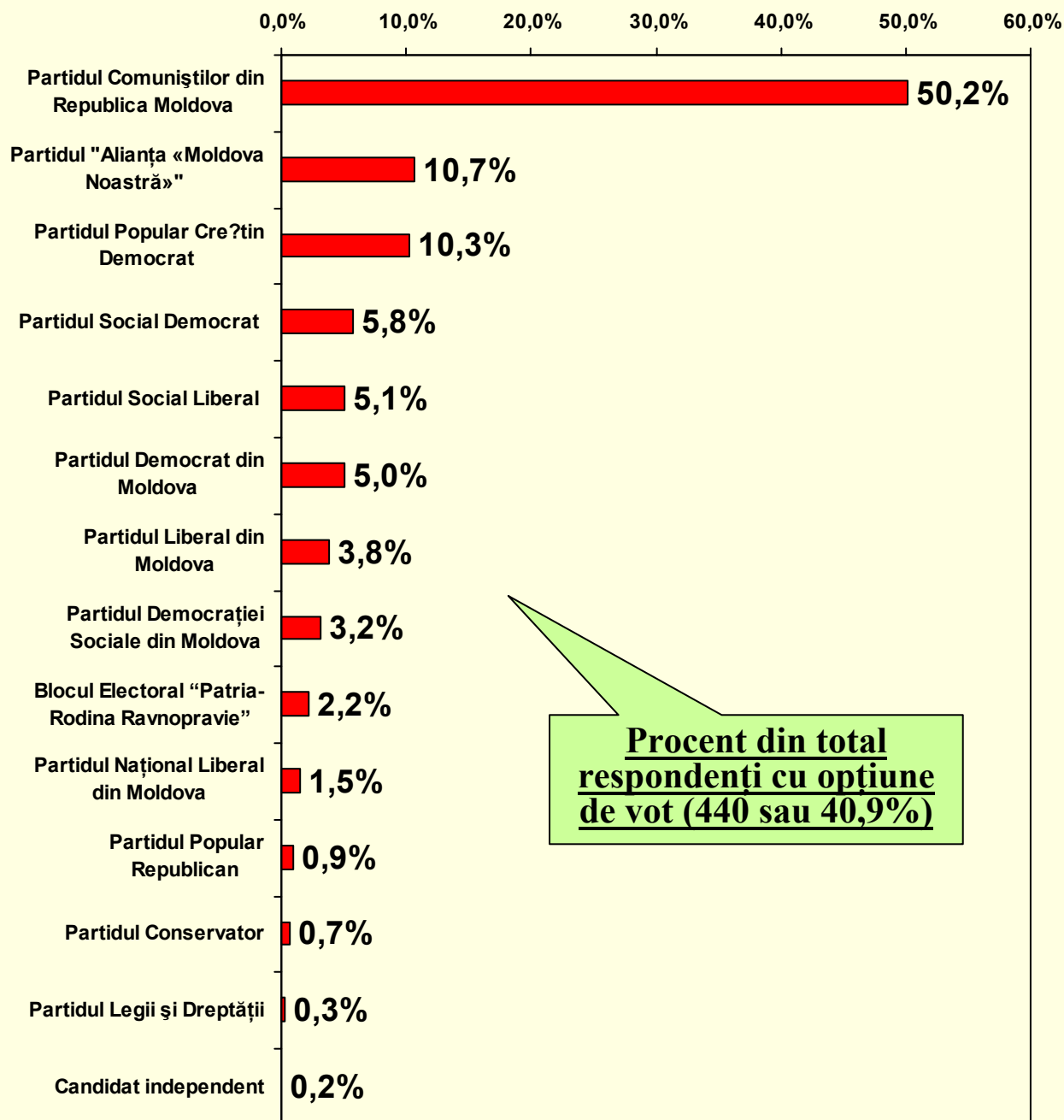

Cu candidații cărei formațiuni politice veți vota pentru funcția de consilier la

Consiliul local / municipal?

(respondenți cu opțiune de vot)

		Partidul "Alianța "Moldova Noastră""	Partidul Comunistilor din Republica Moldova	Partidul Democrat din Moldova	Partidul Social Liberal	Partidul Social Democrat	Partidul Popular Creștin Democrat	Partidul Popular Republican
Sex	Masculin	11.7%	48.4%	3.4%	4.8%	5.9%	12.3%	1.3%
	Feminin	9.5%	51.5%	6.6%	5.7%	5.6%	7.9%	
Vârsta	18-29 ani	11.4%	40.0%	5.1%	10.3%	12.3%	7.1%	
	30-44 ani	13.1%	46.1%	3.8%	4.5%	3.9%	14.0%	1.0%
	45-59 ani	11.4%	45.4%	7.9%	3.6%	4.1%	8.9%	1.4%
	60+ ani	5.1%	73.8%	2.4%	2.2%	2.4%	10.6%	
Mediul de rezidență	Urban	9.4%	48.5%	7.0%	6.8%	5.7%	7.8%	
	Rural	11.4%	50.8%	3.6%	4.2%	5.8%	11.7%	1.1%
Naționalitatea	Moldovenească	11.1%	48.9%	4.7%	5.1%	5.8%	11.5%	.8%
	Romanească	23.3%	10.6%		20.5%	6.9%	16.3%	
	Rusă	5.8%	63.7%	10.3%	2.5%	2.5%		
	Ucraineană	2.5%	77.9%	3.7%		2.1%	3.3%	
	Gagauză		51.9%			21.1%		
	Bulgară	6.6%	78.7%	14.7%				
Educația	Alta		40.1%	59.9%				
	Fără studii	8.6%	75.5%				8.0%	
	Studii medii incomplete	7.0%	67.5%	3.4%	1.1%	5.4%	9.5%	
	Școală generală	12.3%	55.6%	3.1%	4.1%	6.4%	12.0%	
	Școală profesională	12.5%	57.0%	2.6%	2.8%	3.7%	10.2%	1.3%
	Liceu	24.8%	19.0%		24.8%		19.0%	
	Școală post-liceală (colegiu)	11.7%	49.0%	7.0%		6.1%	10.4%	1.5%
Studii sup., sup. incomplete	8.0%	30.4%	9.4%	11.6%	8.3%	8.1%	.8%	
Nivelul socio-economic	Scăzut	5.0%	69.9%	1.5%		1.8%	10.4%	1.8%
	Mediu	12.8%	49.9%	5.3%	6.1%	7.8%	9.8%	.4%
	Ridicat	12.4%	31.0%	7.7%	8.9%	6.2%	10.5%	

		Blocul Electoral "Patria-Rodina Ravnopravie"	Partidul Democrației Sociale din Moldova	Partidul Liberal din Moldova	Partidul Național Liberal din Moldova	Alteceva
Sex	Masculin	1.10%	3.80%	5.00%	1.20%	1.2%
	Feminin	3.20%	2.60%	3.50%	2.00%	1.7%
Vârsta	18-29 ani	1.20%	1.20%	5.90%	4.40%	1.2%
	30-44 ani	3.60%	4.70%	4.40%		0.9%
	45-59 ani	2.10%	5.20%	5.90%	0.70%	3.3%
	60+ ani	1.40%	0.80%		1.40%	
Mediul de rezidență	Urban	1.90%	3.50%	7.40%	1.30%	0.6%
	Rural	2.30%	3.00%	2.30%	1.80%	2.0%
Naționalitatea	Moldovenească	1.30%	3.40%	3.90%	1.60%	1.8%
	Romanească		3.20%	19.20%		
	Rusă	10.70%		4.50%		
	Ucraineană	4.80%			5.80%	
	Gagauză	14.60%	12.40%			
	Bulgară					
	Alta					
Educația	Fără studii		8.00%			
	Studii medii incomplete	1.20%	1.20%	1.00%	1.70%	1.2%
	Școală generală		3.30%	2.20%		0.9%
	Școală profesională	0.50%	0.70%	2.40%	4.20%	2.1%
	Liceu			12.40%		
	Școală post-liceală (colegiu)	5.50%	4.60%	2.60%	1.50%	
Nivelul socio-economic	Studii sup., sup. incomplete	4.30%	5.80%	9.90%	0.80%	2.6%
	Scăzut	1.00%	2.90%		3.30%	2.3%
	Mediu	2.30%	2.80%	1.20%	0.70%	0.9%
Ridicat	2.90%	4.10%	13.40%	1.40%	1.6%	

Cu candidații cărei formațiuni politice veți vota pentru funcția de consilier la *Consiliul raional?*

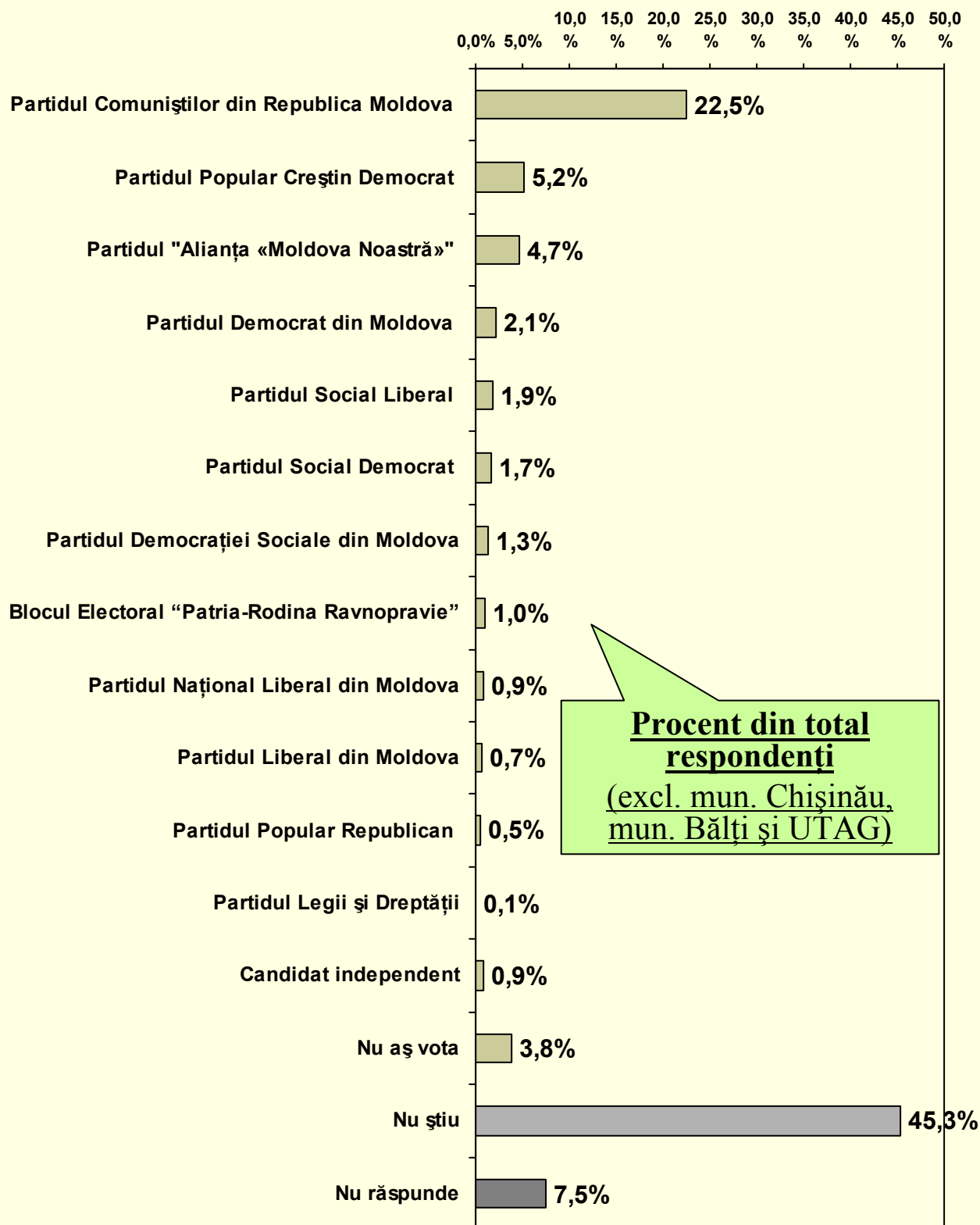

Cu candidații cărei formațiuni politice veți vota pentru funcția de consilier la *Consiliul raional?*

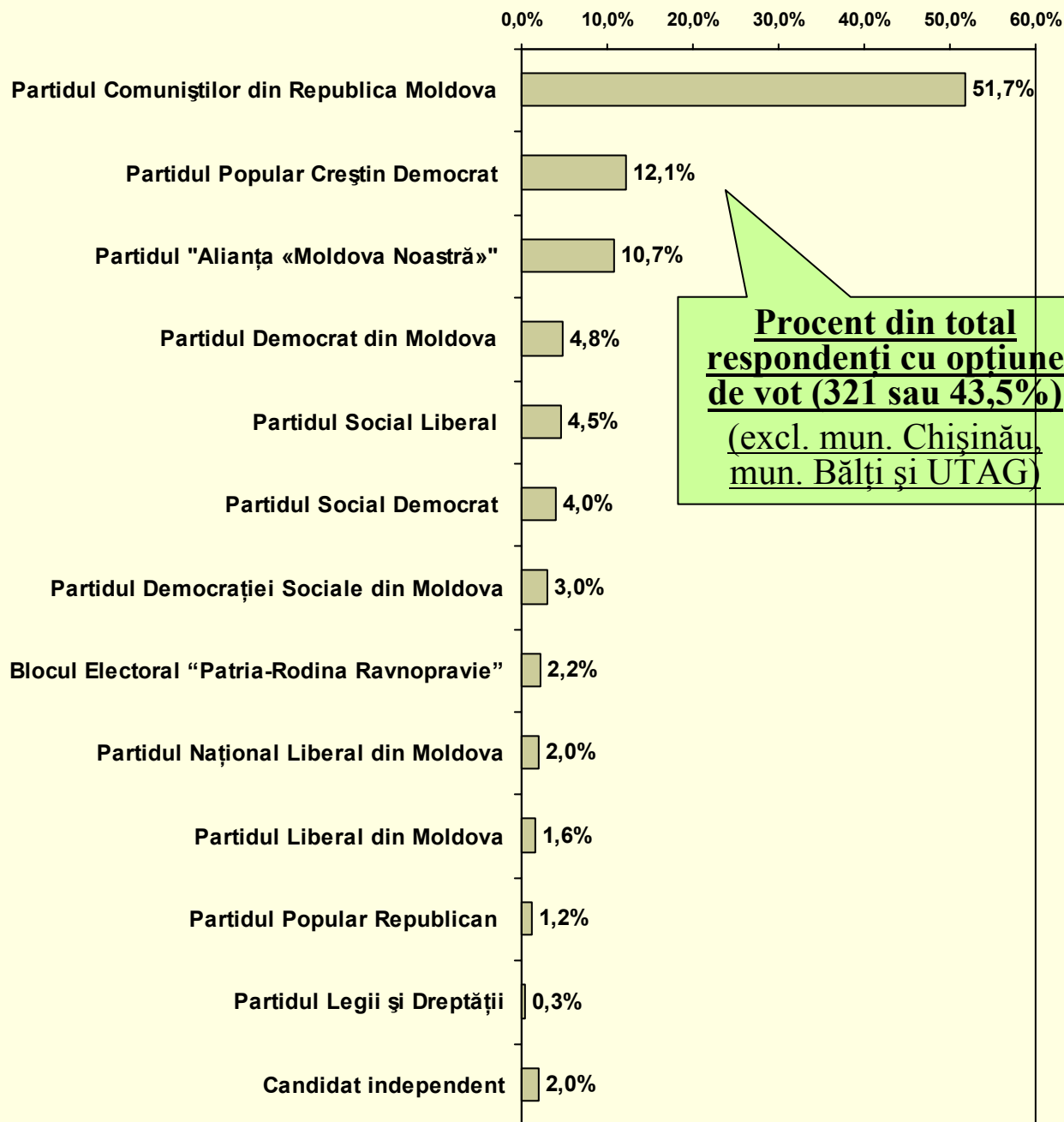

Cu candidații cărei formațiuni politice veți vota pentru funcția de consilier la Consiliul raional?

		Partidul "Alianța Noastră"	Partidul Comunistilor din Republica Moldova	Partidul Democrat din Moldova	Partidul Social Liberal	Partidul Social Democrat	Partidul Popular Creștin Democrat	Partidul Popular Republican
Sex	Masculin	6.1%	22.2%	2.5%	2.3%	2.0%	7.8%	.9%
	Feminin	3.4%	22.7%	1.7%	1.7%	1.5%	3.0%	.2%
Vârsta	18-29 ani	4.9%	14.8%	.6%	3.8%	3.6%	3.8%	
	30-44 ani	6.2%	21.0%	1.5%	1.5%	1.1%	6.3%	.6%
	45-59 ani	5.9%	22.0%	4.9%	1.4%	1.4%	5.1%	.9%
	60+ ani	.5%	36.6%	1.2%	.6%	.4%	6.1%	.5%
Mediul de rezidență	Urban	1.2%	28.4%	3.3%	1.4%	2.3%	4.6%	
	Rural	5.6%	20.9%	1.8%	2.1%	1.6%	5.4%	.6%
Naționalitatea	Moldovenească	4.8%	21.7%	1.7%	2.1%	1.7%	5.4%	.5%
	Românească	11.0%			4.3%	4.6%	14.9%	
	Rusă		23.8%	7.9%			4.4%	
	Ucraineană		35.2%	2.8%		1.6%		
	Gagauză		48.4%					
	Bulgară	4.1%	50.4%	13.5%				4.2%
Educația	Fără studii	3.5%	24.6%				3.2%	
	Studii medii incomplete	3.1%	29.9%	1.2%	.5%	.3%	5.5%	.5%
	Școală generală	5.3%	17.2%	.5%	1.8%	1.1%	2.9%	
	Școală profesională	6.5%	26.3%	2.8%	1.6%	1.7%	5.7%	.7%
	Liceu	17.5%	11.7%		5.8%		11.7%	
	Școală post-liceală (colegiu)	3.7%	27.7%	4.7%		1.8%	5.9%	1.2%
	Studii sup., sup. incomplete	1.9%	14.1%	3.3%	5.0%	4.7%	6.0%	.7%
Nivelul socio-economic	Scăzut	1.9%	28.5%	.7%		1.0%	4.6%	.8%
	Mediu	7.3%	21.1%	2.0%	2.3%	1.9%	5.9%	.5%
	Ridicat	2.9%	12.6%	5.5%	5.4%	3.1%	4.8%	

		Blocul Electoral "Patria-Rodina Ravnopravie"	Partidul Democrației Sociale din Moldova	Partidul Liberal din Moldova	Partidul Național Liberal din Moldova	Alteva	Nu as vota	NS	NR
Sex	Masculin	.7%	2.1%	1.3%	.8%	1.3%	3.1%	40.2%	6.8%
	Feminin	1.2%	.6%	.2%	1.0%	0.8%	4.3%	49.8%	8.0%
Vârsta	18-29 ani	.6%		1.3%	1.9%	2.3%	4.2%	53.6%	4.4%
	30-44 ani	2.3%	2.4%		.6%		5.1%	41.0%	10.3%
	45-59 ani	.4%	2.2%	1.3%		1.3%	2.9%	41.4%	9.1%
	60+ ani	.5%	.5%		.9%		2.4%	43.9%	5.9%
Mediul de rezidență	Urban	.7%	2.5%		1.1%	0.6%	6.0%	38.3%	9.6%
	Rural	1.0%	1.0%	.9%	.8%	1.2%	3.2%	47.1%	6.9%
Naționalitatea	Moldovenească	.7%	1.4%	.4%	.9%	1.1%	2.9%	46.9%	7.8%
	Românească		3.8%	13.9%			16.2%	31.4%	
	Rusă	6.5%						45.6%	11.8%
	Ucraineană	6.0%			1.6%		14.6%	33.3%	4.9%
	Gagauză						51.6%		
	Bulgară							19.5%	8.3%
Educația	Fără studii		3.2%					58.7%	6.8%
	Studii medii incomplete		.6%	.5%	.8%		3.5%	48.3%	5.3%
	Școală generală		1.2%			2.1%	3.0%	60.5%	4.4%
	Școală profesională				2.3%	0.8%	5.2%	32.2%	14.1%
	Liceu							47.5%	5.8%
	Școală post-liceală (colegiu)	5.4%	1.1%		1.6%		4.0%	38.3%	4.7%
	Studii sup., sup. incomplete	2.4%	4.0%	3.4%		2.0%	4.1%	41.5%	6.9%
Nivelul socio-economic	Scăzut	.5%	1.3%		1.5%	0.8%	2.5%	46.8%	6.7%
	Mediu	1.1%	1.2%	.2%	.7%	1.3%	3.4%	45.2%	6.0%
	Ridicat	1.9%	1.7%	3.9%		0.8%	7.8%	42.0%	7.7%

Cu candidații cărei formațiuni politice veți vota pentru funcția de consilier la Consiliul local / municipal?

(respondenți cu opțiune de vot (excl. mun. Chișinău, mun. Bălți și UTAG))

		Partidul "Alianța Noastră"	Partidul Comunistilor din Republica Moldova	Partidul Democrat din Moldova	Partidul Social Liberal	Partidul Social Democrat	Partidul Popular Creștin Democrat	Partidul Popular Republican
Sex	Masculin	12.1%	44.6%	5.0%	4.5%	4.0%	15.6%	1.7%
	Feminin	9.1%	60.0%	4.4%	4.4%	3.9%	7.8%	.5%
Vârsta	18-29 ani	12.9%	39.3%	1.7%	10.1%	9.5%	10.2%	
	30-44 ani	14.2%	48.3%	3.4%	3.4%	2.4%	14.5%	1.5%
	45-59 ani	12.7%	47.1%	10.4%	2.9%	2.9%	11.0%	1.9%
	60+ ani	1.1%	76.6%	2.5%	1.2%	.7%	12.7%	1.1%
Mediul de rezidență	Urban	2.5%	61.6%	7.1%	3.1%	5.1%	10.0%	
	Rural	13.1%	48.8%	4.1%	4.9%	3.7%	12.6%	1.5%
Naționalitatea	Moldovenească	11.4%	51.1%	4.0%	4.9%	4.1%	12.8%	1.1%
	Românească	20.9%			8.1%	8.8%	28.5%	
	Rusă		56.0%	18.5%			10.4%	
	Ucraineană		74.8%	5.9%		3.3%		
	Gagauză		100.0%					
	Bulgară	5.7%	69.8%	18.7%				5.8%
Educația	Alta		100.0%					
	Fără studii	10.0%	71.3%				9.3%	
	Studii medii incomplete	7.2%	69.7%	2.8%	1.2%	.8%	12.8%	1.1%
	Școală generală	16.4%	53.4%	1.7%	5.6%	3.4%	9.2%	
	Școală profesională	13.5%	54.4%	5.7%	3.2%	3.5%	11.8%	1.5%
	Liceu	37.5%	25.1%		12.4%		25.1%	
	Școală post-liceală (colegiu)	6.9%	52.4%	8.8%		3.4%	11.1%	2.2%
Studii sup., sup. incomplete	4.0%	29.8%	6.9%	10.5%	10.0%	12.7%	1.4%	
Nivelul socio-economic	Scăzut	4.7%	68.9%	1.6%		2.4%	11.0%	1.9%
	Mediu	16.1%	46.4%	4.5%	5.1%	4.1%	13.0%	1.0%
	Ridicat	6.9%	29.6%	12.9%	12.8%	7.3%	11.3%	

		Blocul Electoral "Patria-Rodina Ravnopravie"	Partidul Democrației Sociale din Moldova	Partidul Liberal din Moldova	Partidul Național Liberal din Moldova	Alteva
Sex	Masculin	1.4%	4.2%	2.6%	1.6%	2.6%
	Feminin	3.2%	1.5%	.5%	2.5%	2.0%
Vârsta	18-29 ani	1.7%		3.4%	5.1%	6.2%
	30-44 ani	5.3%	5.6%		1.4%	
	45-59 ani	.8%	4.7%	2.7%		2.8%
	60+ ani	1.1%	1.1%		1.8%	
Mediul de rezidență	Urban	1.6%	5.4%		2.3%	1.2%
	Rural	2.4%	2.3%	2.1%	1.9%	2.7%
Naționalitatea	Moldovenească	1.6%	3.2%	.9%	2.1%	2.7%
	Românească		7.2%	26.5%		
	Rusă	15.2%				
	Ucraineană	12.7%			3.3%	
	Gagauză					
	Bulgară					
Educația	Alta					
	Fără studii		9.3%			
	Studii medii incomplete		1.4%	1.1%	1.9%	
	Școală generală		3.7%			6.6%
	Școală profesională				4.8%	1.6%
	Liceu					
	Școală post-liceală (colegiu)	10.2%	2.0%		2.9%	
Studii sup., sup. incomplete	5.1%	8.4%	7.1%		4.2%	
Nivelul socio-economic	Scăzut	1.1%	3.1%		3.5%	1.8%
	Mediu	2.4%	2.6%	.4%	1.5%	2.8%
	Ridicat	4.4%	3.9%	9.2%		1.8%

Pe cine veți vota dintre candidați pentru funcția de Primar General al capitalei?

**Procent din total
respondenți
(mun. Chișinău)**

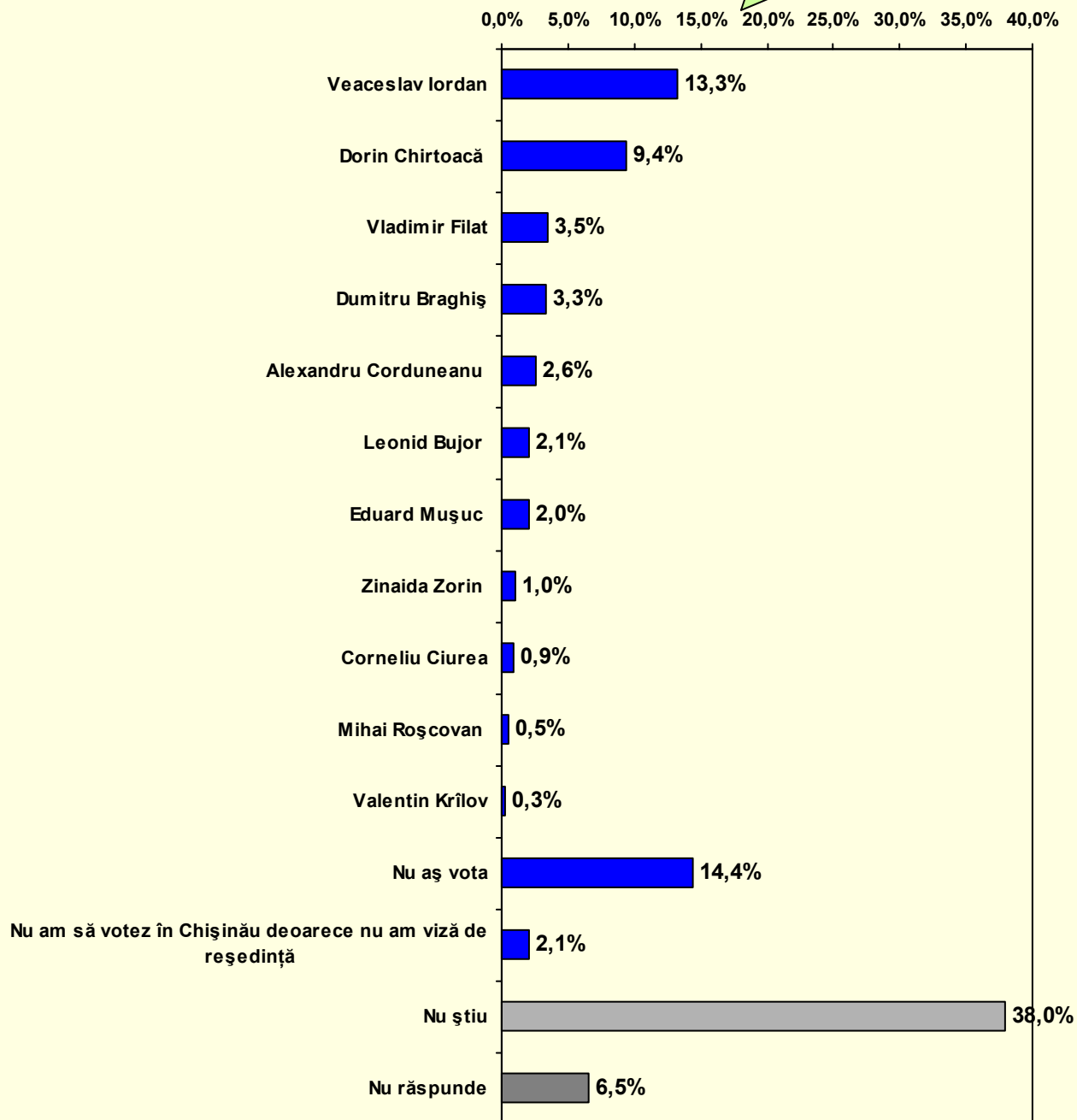

Pe cine veți vota dintre candidați pentru funcția de Primar General al capitalei?

(Procent din total respondenți)

(mun. Chișinău)

		Veaceslav Iordan	Leonid Bujor	Vladimir Filat	Dorin Chirtoacă	Zinaida Zorin	Alexandru Corduneanu	Valentin Krilov
Sex	Masculin	18.3%	2.3%	2.3%	7.9%		2.6%	
	Feminin	9.2%	1.9%	4.4%	10.7%	1.8%	2.6%	.6%
Vârsta	18-29 ani	10.0%	2.5%	4.0%	7.0%	1.0%	4.5%	
	30-44 ani	11.6%		3.5%	12.4%	1.3%	3.5%	
	45-59 ani	10.7%	3.7%	2.8%	11.6%	1.1%		1.4%
	60+ ani	31.5%	3.0%	3.0%	4.0%			
Mediul de rezidență	Urban	13.2%	2.2%	3.3%	8.7%	.8%	2.7%	.3%
	Rural	16.5%		7.3%	26.3%	6.0%		
Naționalitatea	Moldovenească	11.9%	3.0%	3.5%	11.4%	.6%	3.0%	
	Romanească	10.5%		4.8%	22.2%		7.3%	
	Rusă	21.7%		1.7%		5.3%		
	Ucraineană	20.9%		2.3%				
	Gagauză							40.4%
	Bulgară	14.1%						
Educația	Fără studii							
	Studii medii incomplete	7.6%			14.1%			6.2%
	Școală generală	21.5%	2.9%	1.9%	4.0%		10.4%	
	Școală profesională	24.6%			12.6%	2.3%		
	Liceu				20.9%	4.7%	7.0%	
	Școală post-liceală (colegiu)	22.1%	4.1%	6.0%	2.7%			
	Studii sup., sup. incomplete	8.0%	2.3%	5.1%	10.2%	.9%	.7%	
Nivelul socio-economic	Scăzut	10.4%				10.2%		
	Mediu	26.5%		4.2%	10.6%			
	Ridicat	9.1%	2.8%	3.3%	9.4%	1.0%	3.5%	.4%

		Eduard Mușuc	Corneliu Ciurea	Dumitru Braghîș	Mihai Roșcovan	Nu aş vota	Nu am viză de reședință	NȘ/NR
Sex	Masculin	3.1%	1.1%	3.5%	1.2%	14.6%	3.9%	39.2%
	Feminin	1.1%	.8%	3.1%		14.2%	.6%	49.0%
Vârsta	18-29 ani	2.5%	1.5%			18.1%	1.5%	47.2%
	30-44 ani	3.1%	1.3%	4.9%		13.3%	2.2%	42.8%
	45-59 ani			5.6%	2.3%	11.7%	3.7%	45.3%
	60+ ani	1.8%		3.3%		12.7%		40.5%
Mediul de rezidență	Urban	1.8%	1.0%	2.7%	.6%	15.1%	2.2%	45.6%
	Rural	6.6%		14.7%				22.6%
Naționalitatea	Moldovenească	2.6%		2.1%	.8%	13.4%	2.2%	45.5%
	Romanească		13.6%	14.4%		2.8%		24.5%
	Rusă	2.0%		7.6%		22.0%		39.7%
	Ucraineană					18.2%	6.7%	52.0%
	Gagauză					59.6%		
	Bulgară					31.5%		54.4%
Educația	Fără studii	100.0%						
	Studii medii incomplete							72.1%
	Școală generală	6.1%		4.9%		12.1%	3.2%	33.0%
	Școală profesională			2.8%		6.1%		51.5%
	Liceu					13.9%		53.6%
	Școală post-liceală (colegiu)	3.9%		6.8%	4.4%	15.6%		34.4%
	Studii sup., sup. incomplete	.6%	2.0%	2.7%		18.7%	3.3%	45.6%
Nivelul socio-economic	Scăzut							79.3%
	Mediu	2.9%	2.0%	3.5%		12.7%		37.5%
	Ridicat	1.8%	.6%	3.3%	.7%	15.4%	2.8%	45.7%

Pe cine veți vota dintre candidați pentru funcția de Primar General al capitalei?

Procent din total
respondenți cu opțiune
de vot (106 sau 39.0%)
(mun. Chișinău)

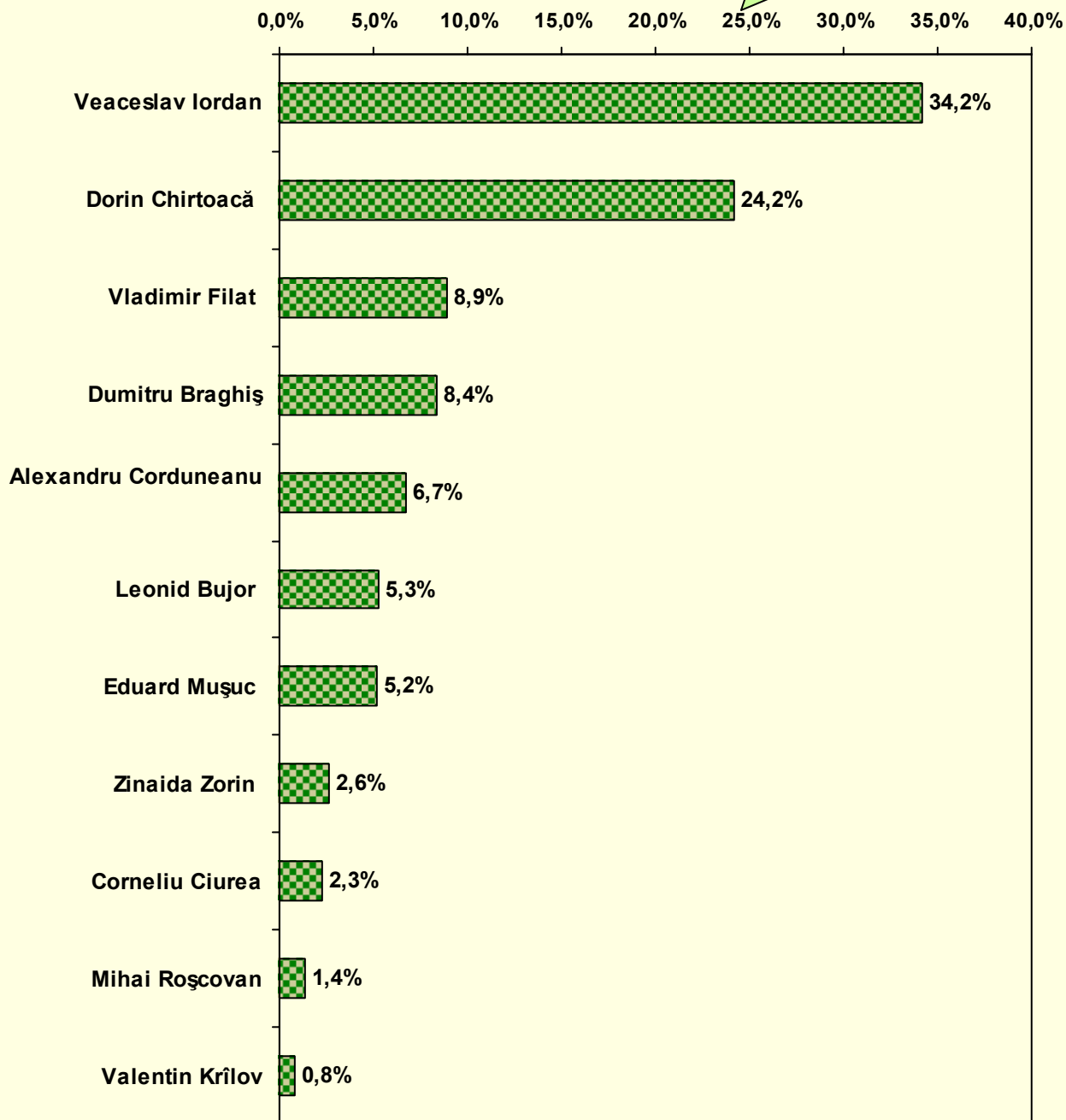

Pe cine veți vota dintre candidați pentru funcția de Primar General al capitalei?

Procent din total respondenți cu opțiune de vot (106 sau 39.0%)
(mun. Chișinău)

		Veaceslav Iordan	Leonid Bujor	Vladimir Filat	Dorin Chirtoacă	Zinaida Zorin	Alexandru Corduneanu	Valentin Krilov
Sex	Masculin	43.3%	5.4%	5.4%	18.6%		6.2%	
	Feminin	25.4%	5.2%	12.2%	29.6%	5.1%	7.1%	1.7%
Vârsta	18-29 ani	30.3%	7.6%	12.1%	21.2%	3.0%	13.6%	
	30-44 ani	27.9%		8.5%	29.7%	3.2%	8.5%	
	45-59 ani	27.4%	9.5%	7.1%	29.5%	2.9%		3.6%
	60+ ani	67.4%	6.5%	6.5%	8.6%			
Mediul de rezidență	Urban	35.4%	5.8%	8.8%	23.3%	2.1%	7.3%	.9%
	Rural	21.3%		9.5%	33.9%	7.8%		
Naționalitatea	Moldovenească	30.6%	7.6%	9.0%	29.4%	1.6%	7.8%	
	Romanească	14.5%		6.6%	30.5%		10.0%	
	Rusă	56.7%		4.4%		13.9%		
	Ucraineană	90.3%		9.7%				
	Gagauză							100.0%
	Bulgară	100.0%						
Educația	Fără studii			100.0%				
	Studii medii incomplete	27.2%			50.6%			22.2%
	Școală generală	41.6%	5.5%	3.7%	7.8%		20.2%	
	Școală profesională	58.0%			29.7%	5.5%		
	Liceu				64.3%	14.3%	21.4%	
	Școală post-liceală (colegiu)	44.2%	8.3%	12.0%	5.3%			
	Studii sup., sup. incomplete	24.5%	7.0%	15.8%	31.5%	2.8%	2.2%	
Nivelul socio-economic	Scăzut	50.5%				49.5%		
	Mediu	53.2%		8.5%	21.3%			
	Ridicat	25.2%	7.8%	9.2%	26.0%	2.8%	9.8%	1.2%

		Eduard Mușuc	Corneliu Ciurea	Dumitru Bragiș	Mihai Roșcovan
Sex	Masculin	7.4%	2.5%	8.2%	2.9%
	Feminin	3.1%	2.1%	8.5%	
Vârsta	18-29 ani	7.6%	4.5%		
	30-44 ani	7.5%	3.2%	11.7%	
	45-59 ani			14.2%	5.9%
	60+ ani	3.8%		7.1%	
Mediul de rezidență	Urban	4.9%	2.6%	7.4%	1.5%
	Rural	8.5%		19.0%	
Naționalitatea	Moldovenească	6.7%		5.4%	2.0%
	Romanească		18.6%	19.8%	
	Rusă	5.1%		19.9%	
	Ucraineană				
	Gagauză				
	Bulgară				
Educația	Fără studii	100.0%			
	Studii medii incomplete				
	Școală generală	11.7%		9.5%	
	Școală profesională			6.7%	
	Liceu				
	Școală post-liceală (colegiu)	7.8%		13.6%	8.8%
	Studii sup., sup. incomplete	1.9%	6.0%	8.3%	
Nivelul socio-economic	Scăzut				
	Mediu	5.9%	4.1%	7.0%	
	Ridicat	5.0%	1.6%	9.2%	2.1%

Ce calități ar trebui să posede candidatul la funcția de primar din Localitatea Dvs. pentru ca Dvs. să-l votați?

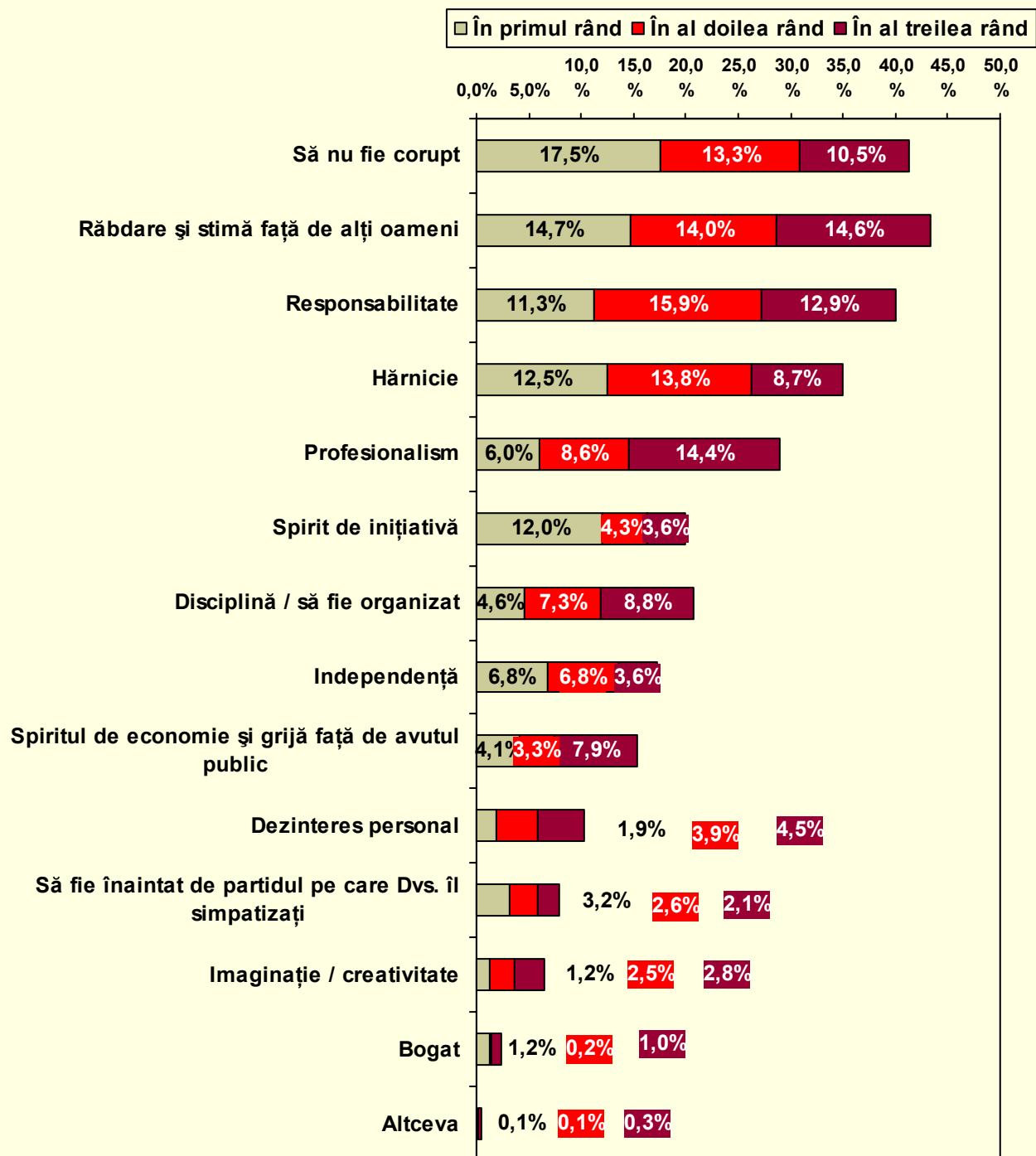

Ce calități ar trebui să posede candidatul la funcția de primar din Localitatea Dvs. pentru ca Dvs. să-l votați? total 3 mențiuni

		Să nu fie corupt	Răbdare și stimă față de alți oameni	Responsabilitate	Hărnicie	Profesionalism	Spirit de inițiativă	Disciplină / să fie organizat	Independență
Sex	Masculin	19.9%	15.8%	7.3%	42.5%	33.5%	35.8%	7.0%	42.3%
	Feminin	19.9%	18.5%	8.6%	40.1%	36.3%	43.6%	6.2%	43.9%
Vârsta	18-29 ani	22.5%	14.2%	7.6%	45.1%	29.5%	43.5%	8.3%	33.6%
	30-44 ani	19.8%	16.8%	9.6%	40.4%	32.4%	38.3%	5.5%	45.1%
	45-59 ani	18.3%	22.6%	6.6%	43.1%	34.2%	40.2%	4.8%	43.7%
	60+ ani	17.9%	15.0%	8.1%	33.4%	49.4%	36.4%	8.1%	55.5%
Mediul de rezidență	Urban	19.1%	23.8%	9.8%	41.5%	30.7%	39.4%	8.5%	36.6%
	Rural	20.5%	12.3%	6.6%	41.1%	38.3%	40.4%	5.1%	48.1%
Naționalitatea	Moldovenească	18.1%	16.2%	8.1%	42.5%	34.7%	38.8%	6.5%	45.8%
	Românească	24.8%	20.1%	1.9%	68.5%	16.9%	46.5%	9.0%	33.8%
	Rusă	22.4%	20.5%	11.2%	28.6%	38.4%	38.9%	7.0%	40.9%
	Ucraineană	26.3%	20.3%	9.9%	40.0%	41.0%	37.8%	7.0%	30.5%
	Gagauză	35.3%	29.5%	5.0%	25.5%	50.1%	55.1%	2.1%	23.5%
	Bulgară	20.8%	19.3%	6.6%	16.6%	31.7%	56.8%	6.2%	34.2%
Educația	Alta	31.0%	9.4%	38.3%	19.4%	20.3%	23.4%	56.1%	
	Fără studii	12.1%	2.7%	4.0%	21.1%	47.4%	40.2%	3.0%	64.5%
	Studii medii incomplete	13.4%	19.8%	3.9%	34.7%	52.0%	36.1%	7.9%	56.7%
	Școală generală	19.3%	19.0%	8.2%	40.4%	35.6%	37.7%	8.1%	41.9%
	Școală profesională	23.1%	12.1%	14.5%	37.8%	37.3%	36.7%	5.7%	51.2%
	Liceu	11.9%	16.7%	9.8%	48.4%	29.0%	46.9%	14.8%	32.9%
	Școală post-liceală (colegiu)	28.3%	22.2%	11.1%	52.4%	26.3%	39.7%	3.6%	34.5%
Studii sup., sup. incomplete	20.5%	17.8%	4.2%	44.8%	25.6%	45.6%	5.4%	32.9%	
Nivelul socio-economic	Scăzut	15.4%	13.5%	6.6%	31.2%	47.0%	38.5%	6.2%	56.8%
	Mediu	21.0%	13.8%	8.6%	46.7%	33.9%	37.0%	6.0%	47.4%
	Ridicat	22.2%	25.2%	8.2%	42.2%	26.5%	45.3%	7.8%	26.0%

Ce calități ar trebui să posede candidatul la funcția de primar din Localitatea Dvs. pentru ca Dvs. să-l votați? total 3 mențiuni

		Spiritul de economie și grijă față de avutul public	Dezinteres personal	Să fie înaintat de partidul pe care Dvs. îl simpatizați	Imaginație / creativitate	Bogat	Alteva	NȘ/NR
Sex	Masculin	20.0%	30.8%	10.5%	16.3%	3.0%	.3%	4.3%
	Feminin	21.7%	27.5%	10.1%	14.5%	2.0%	.8%	1.6%
Vârsta	18-29 ani	23.9%	32.4%	10.5%	15.5%	3.6%		2.5%
	30-44 ani	20.3%	31.4%	11.8%	18.7%	2.3%	.3%	2.4%
	45-59 ani	19.2%	27.5%	11.0%	13.8%	2.0%	1.3%	3.2%
	60+ ani	19.5%	22.0%	6.3%	12.2%	1.5%	.8%	3.7%
Mediul de rezidență	Urban	19.0%	31.7%	12.5%	13.3%	1.6%	.3%	3.4%
	Rural	22.3%	27.0%	8.6%	16.9%	3.1%	.7%	2.5%
Naționalitatea	Moldovenească	21.8%	29.5%	10.6%	15.3%	2.6%	.6%	2.5%
	Românească	13.6%	34.7%	10.9%	15.0%	1.9%		
	Rusă	24.2%	26.7%	16.6%	14.0%	2.7%		1.8%
	Ucraineană	20.1%	29.3%	8.1%	15.0%	1.9%		3.9%
	Gagauză	5.3%	24.1%	1.7%	21.6%	2.0%	1.7%	5.3%
	Bulgară	22.6%	22.2%	7.9%	15.3%			10.1%
Educația	Alta	23.5%	15.8%	9.4%	6.3%			15.8%
	Fără studii	27.0%	10.3%		14.4%	9.8%	2.7%	10.9%
	Studii medii incomplete	26.0%	21.0%	10.6%	5.9%	4.2%	.4%	1.9%
	Școală generală	23.6%	27.7%	6.4%	19.8%	1.4%	.3%	3.4%
	Școală profesională	20.7%	24.4%	7.6%	15.6%	3.2%	.4%	2.9%
	Liceu	19.7%	23.6%	12.7%	16.9%	2.0%		4.9%
	Școală post-liceală (colegiu)	19.9%	25.3%	11.1%	13.4%	1.4%	.6%	2.9%
Studii sup., sup. incomplete	15.9%	42.6%	15.4%	18.2%	1.3%	.8%	1.9%	
Nivelul socio-economic	Scăzut	23.2%	21.5%	6.4%	15.1%	1.7%	.8%	4.7%
	Mediu	20.7%	27.6%	8.6%	17.0%	3.2%	.5%	2.1%
	Ridicat	19.3%	37.3%	15.8%	13.2%	2.1%	.4%	2.3%

Pentru alegerile locale din 3 iunie ați schimba sau nu modul în care aveți de gând să votați dacă ...

Candidatul înaintat de partidul pe care îl susțineți nu vă va plăcea?

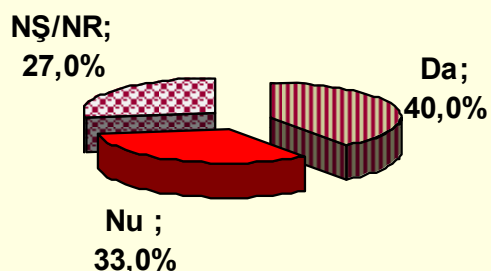

V-ar plăcea mai mult candidatul altui partid decât candidatul înaintat de partidul Dvs.?

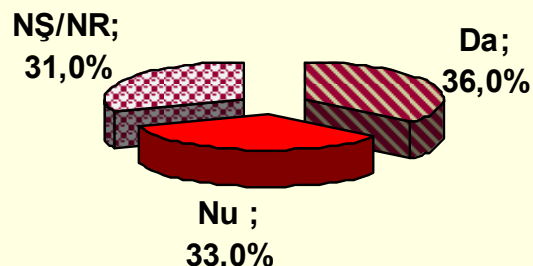

		Pentru alegerile locale din 3 iunie ați schimba sau nu modul în care aveți de gând să votați dacă candidatul înaintat de partidul pe care îl susțineți nu vă va plăcea?			Iarăși pentru alegerile din 3 iunie, ați schimba sau nu modul în care aveți de gând să votați dacă v-ar plăcea mai mult candidatul altui partid decât candidatul înaintat de partidul Dvs.?		
		Da	Nu	NȘ/NR	Da	Nu	NȘ/NR
Sex	Masculin	39.3%	35.0%	25.7%	35.7%	35.7%	28.6%
	Feminin	41.5%	30.8%	27.7%	35.7%	31.2%	33.0%
Vârsta	18-29 ani	41.1%	34.2%	24.8%	38.0%	33.6%	28.4%
	30-44 ani	39.6%	33.0%	27.4%	35.3%	32.1%	32.6%
	45-59 ani	47.6%	30.3%	22.1%	38.8%	34.6%	26.5%
	60+ ani	29.9%	34.0%	36.1%	27.8%	32.9%	39.3%
Mediul de rezidență	Urban	40.2%	36.1%	23.7%	33.8%	37.8%	28.4%
	Rural	40.6%	30.3%	29.1%	37.2%	30.0%	32.9%
Naționalitatea	Moldovenească	40.9%	32.7%	26.3%	37.5%	31.8%	30.6%
	Românească	48.9%	26.4%	24.7%	43.1%	33.0%	23.9%
	Rusă	43.5%	43.9%	12.7%	33.7%	44.8%	21.5%
	Ucraineană	31.0%	33.7%	35.2%	27.4%	35.7%	36.9%
	Gagauză	40.5%	21.9%	37.6%	13.5%	47.0%	39.6%
	Bulgară	37.7%	31.9%	30.4%	29.3%	30.1%	40.5%
Educația	Alta	22.0%	50.7%	27.2%	28.3%	44.5%	27.2%
	Fără studii	21.5%	29.8%	48.7%	13.3%	32.4%	54.2%
	Studii medii incomplete	30.5%	28.3%	41.2%	26.4%	33.1%	40.5%
	Școală generală	39.3%	31.5%	29.3%	32.5%	33.7%	33.8%
	Școală profesională	33.5%	45.2%	21.4%	32.9%	40.8%	26.3%
	Liceu	35.0%	39.5%	25.6%	29.1%	41.4%	29.5%
Nivelul socio-economic	Școală post-liceală (colegiu)	52.0%	29.7%	18.3%	51.3%	25.5%	23.2%
	Studii sup., sup. incomplete	50.8%	27.7%	21.4%	43.0%	29.6%	27.4%
	Scăzut	33.3%	31.7%	35.0%	32.7%	29.2%	38.1%
	Mediu	41.2%	34.2%	24.6%	34.4%	36.3%	29.2%
	Ridicat	45.4%	31.7%	22.9%	40.0%	32.7%	27.3%

Dacă duminica viitoare s-ar organiza alegeri pentru Parlamentul Republicii Moldova, Dvs. vă veți duce la vot?

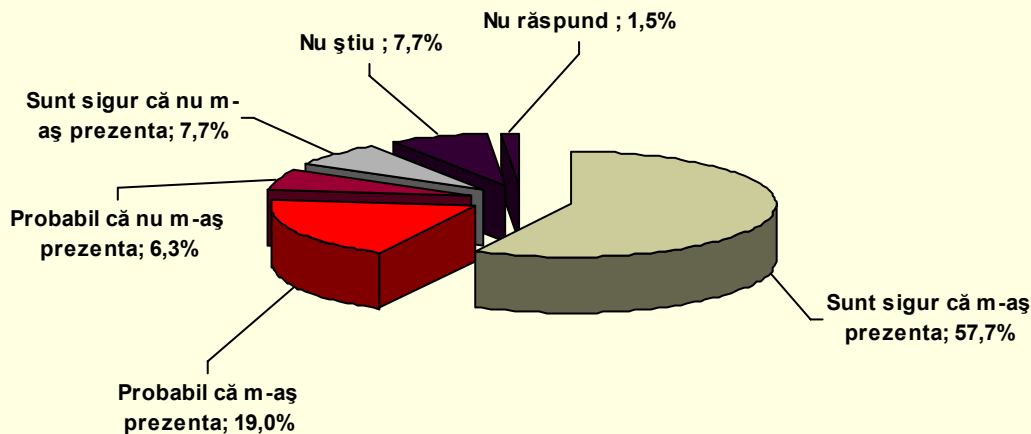

		Sunt sigur ca m-as prezenta	Probabil ca m-as prezenta	Probabil ca nu m-as prezenta	Sunt sigur ca nu m-as prezenta	NS	NR
Sex	Masculin	59.7%	18.2%	6.0%	8.5%	5.8%	1.6%
	Feminin	55.9%	19.7%	6.7%	7.0%	9.4%	1.4%
Vârsta	18-29 ani	51.7%	19.2%	7.1%	10.2%	10.2%	1.5%
	30-44 ani	59.9%	17.3%	6.1%	8.9%	6.3%	1.4%
	45-59 ani	61.8%	19.6%	5.7%	4.5%	7.0%	1.4%
	60+ ani	58.2%	20.4%	6.3%	6.5%	6.9%	1.8%
Mediul de rezidență	Urban	48.9%	22.2%	6.9%	11.2%	9.5%	1.3%
	Rural	64.4%	16.6%	5.9%	5.0%	6.4%	1.7%
Naționalitatea	Moldovenească	60.6%	18.5%	5.7%	7.3%	6.5%	1.4%
	Romanească	66.2%	16.4%	3.0%	6.3%	8.1%	
	Rusă	42.8%	20.2%	11.4%	13.9%	9.9%	1.8%
	Ucraineană	50.0%	14.8%	8.8%	9.7%	13.1%	3.6%
	Gagauză	30.6%	40.0%	8.5%	7.7%	11.6%	1.7%
	Bulgară	55.0%	13.7%	9.6%	9.5%	12.3%	
Educația	Alta	24.2%	22.6%	15.6%		37.6%	
	Fără studii	48.7%	16.7%	2.7%	7.8%	19.3%	4.8%
	Studii medii incomplete	60.0%	20.1%	4.2%	4.3%	9.7%	1.7%
	Școală generală	57.2%	21.3%	6.3%	7.3%	6.9%	1.1%
	Școală profesională	63.2%	14.8%	7.3%	7.5%	4.8%	2.3%
	Liceu	31.4%	37.2%	8.9%	9.8%	7.8%	4.9%
	Școală post-liceală (colegiu)	62.7%	17.0%	3.9%	10.0%	4.7%	1.6%
Studii sup., sup. incomplete	55.4%	17.9%	7.9%	9.0%	9.5%	.2%	
Nivelul socio-economic	Scăzut	62.5%	13.7%	7.1%	4.8%	8.6%	3.4%
	Mediu	60.4%	19.4%	5.8%	8.1%	5.7%	.7%
	Ridicat	50.1%	23.0%	6.4%	9.7%	9.8%	1.0%

Dacă duminica viitoare s-ar organiza alegeri pentru Parlamentul Republicii Moldova, cu ce partid intenționați să votați?

Procent din total respondenți

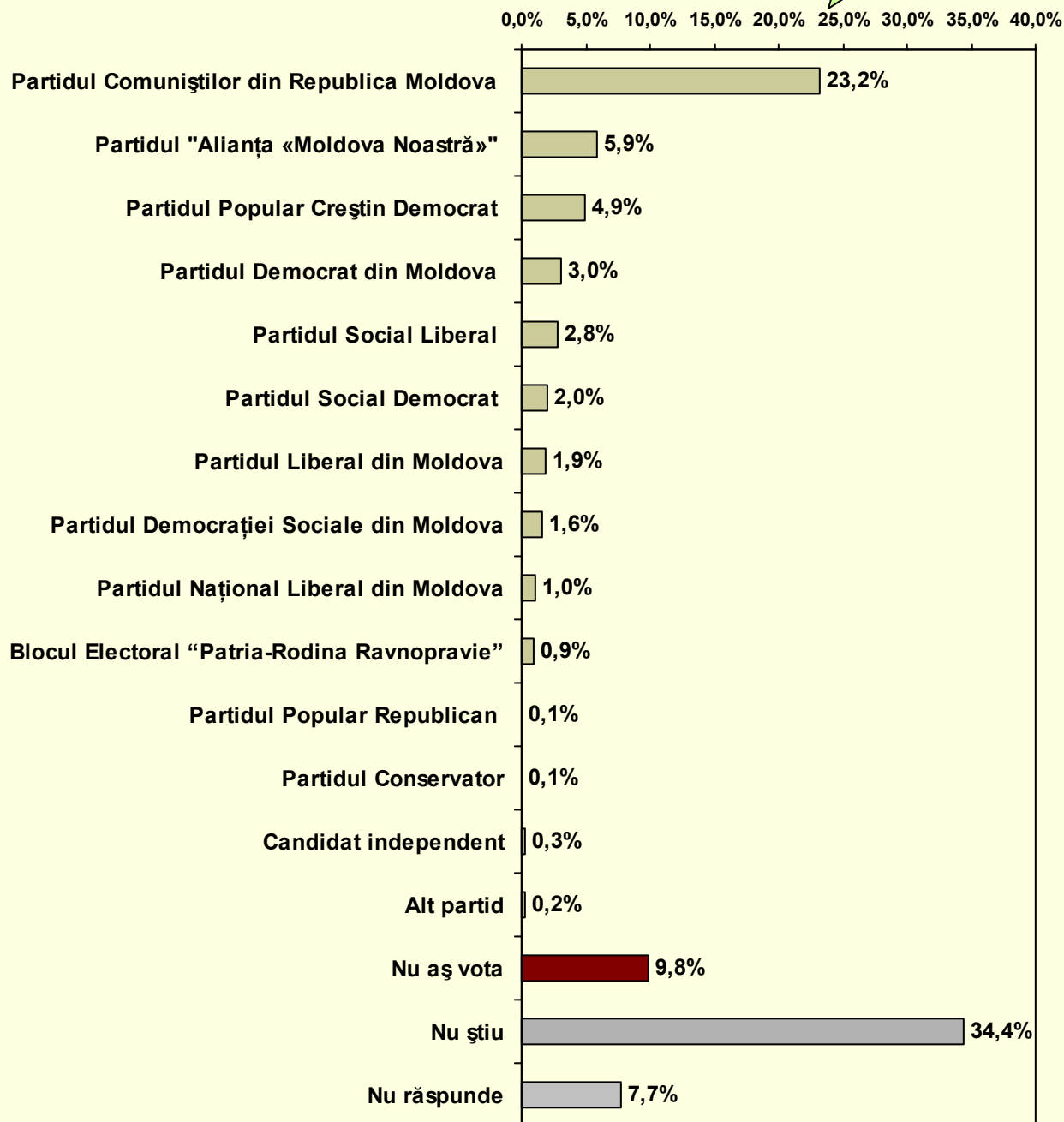

Dacă duminica viitoare s-ar organiza alegeri pentru Parlamentul Republicii Moldova, cu ce partid ați intenționa să votați?

		Partidul "Alianța «Moldova Noastră»"	Partidul Comuniștilor din Republica Moldova	Partidul Democrat din Moldova	Partidul Social Liberal	Partidul Social Democrat	Partidul Popular Creștin Democrat	Partidul Popular Republican	Blocul Electoral "Patria-Rodina Ravnopravie"	
Sex	Masculin	6.7%	25.5%	1.9%	2.2%	2.0%	6.2%	.3%	.5%	
	Feminin	5.2%	21.2%	4.0%	3.4%	2.1%	3.7%		1.3%	
Vârsta	18-29 ani	6.3%	15.1%	2.6%	5.0%	4.2%	4.5%		.4%	
	30-44 ani	6.4%	21.5%	2.7%	3.0%	.3%	6.0%		1.8%	
	45-59 ani	6.7%	23.4%	4.2%	1.4%	2.0%	3.8%	.3%	.9%	
	60+ ani	3.2%	39.0%	2.2%	1.0%	1.2%	5.6%	.3%	.6%	
Mediul de rezidență	Urban	4.6%	19.1%	3.4%	2.8%	2.1%	2.7%	.1%	.7%	
	Rural	6.8%	26.3%	2.7%	2.8%	2.0%	6.6%	.1%	1.1%	
Naționalitatea	Moldovenească	6.5%	23.7%	2.7%	3.0%	2.1%	5.6%	.1%	.5%	
	Romanească	9.5%	6.5%	2.3%	13.4%	4.2%	12.2%			
	Rusă	3.3%	23.4%	6.5%		1.0%			4.2%	
	Ucraineană	3.1%	28.9%	2.1%		.7%		.9%	2.9%	
	Gagauză	1.9%	19.3%			4.4%	1.4%		4.0%	
	Bulgară		26.2%	11.2%						
Educația	Alta		6.3%	9.4%						
	Fără studii	2.9%	22.3%				5.5%			
	Studii medii incomplete	5.4%	32.2%	1.6%	1.9%	.7%	6.1%		.5%	
	Școală generală	5.8%	25.4%	2.4%	2.7%	1.8%	5.6%			
	Școală profesională	5.8%	29.2%	3.4%	1.9%	1.1%	4.6%		.2%	
	Liceu	11.9%	6.0%		9.8%		6.0%			
	Școală post-liceală (colegiu)	7.8%	25.8%	4.4%	.8%	4.2%	4.5%		3.4%	
Studii sup., sup. incomplete	4.9%	13.2%	4.3%	4.2%	3.4%	3.8%	.5%	1.7%		
Nivelul socio-economic	Scăzut	2.8%	37.8%	1.3%	.6%	.5%	4.0%		.4%	
	Mediu	7.7%	22.7%	3.3%	3.7%	2.6%	5.7%	.3%	1.0%	
	Ridicat	5.9%	11.7%	4.1%	3.5%	2.6%	4.5%		1.3%	
		Partidul Democrației Sociale din Moldova	Partidul Liberal din Moldova	Partidul Național Liberal din Moldova	Partidul Conservator	Candidat independent	Alt partid	Nu aș vota	NȘ	NR
Sex	Masculin	2.1%	2.6%	.9%		.2%	0.2%	10.2%	30.3%	8.3%
	Feminin	1.2%	1.4%	1.1%	.2%	.5%	0.1%	9.4%	38.0%	7.3%
Vârsta	18-29 ani	1.7%	1.8%	1.7%				11.9%	38.6%	6.4%
	30-44 ani	1.7%	2.8%	.4%	.4%	.5%		10.7%	33.3%	8.4%
	45-59 ani	2.0%	2.2%	1.2%		.3%	0.5%	8.5%	31.9%	10.6%
	60+ ani	.8%	.4%	.6%		.6%		6.6%	33.0%	4.8%
Mediul de rezidență	Urban	1.6%	3.2%	.5%	.2%	.1%		14.5%	34.2%	10.0%
	Rural	1.6%	1.0%	1.4%		.5%	0.2%	6.2%	34.6%	6.0%
Naționalitatea	Moldovenească	1.7%	1.8%	.9%	.1%	.2%	0.2%	7.8%	36.0%	6.9%
	Romanească	1.9%	14.4%	5.6%				6.3%	16.7%	7.0%
	Rusă			1.8%				19.0%	32.2%	8.8%
	Ucraineană			.7%		1.9%		18.6%	32.7%	7.6%
	Gagauză	3.4%						19.7%	22.9%	23.0%
	Bulgară	3.2%				2.6%		23.5%	26.3%	7.0%
Educația	Alta							6.3%	62.3%	15.8%
	Fără studii	2.7%						4.8%	54.4%	7.5%
	Studii medii incomplete	.5%		.7%		.7%	0.5%	3.5%	40.6%	5.2%
	Școală generală	.3%	.4%	.8%		.4%		10.3%	35.7%	8.4%
	Școală profesională	.7%	1.0%	1.9%			0.3%	11.6%	28.3%	10.0%
	Liceu	6.0%	2.0%					10.8%	37.8%	9.8%
	Școală post-liceală (colegiu)	3.8%	1.3%	1.4%				9.7%	26.4%	6.6%
Studii sup., sup. incomplete	2.3%	5.5%	.9%	.4%	.6%		12.2%	35.1%	7.3%	
Nivelul socio-economic	Scăzut	.8%	.3%	1.4%		.3%	0.3%	6.2%	35.0%	8.5%
	Mediu	1.8%	.6%	.6%		.4%	0.2%	8.1%	34.9%	6.6%
	Ridicat	2.0%	5.2%	1.3%	.3%	.4%		15.0%	33.3%	7.8%

Dacă duminica viitoare s-ar organiza alegeri pentru Parlamentul Republicii Moldova, cu ce partid intenționați să votați?

Procent din total respondenți care au exprimat opțiune de vot (529 sau 48.1%)

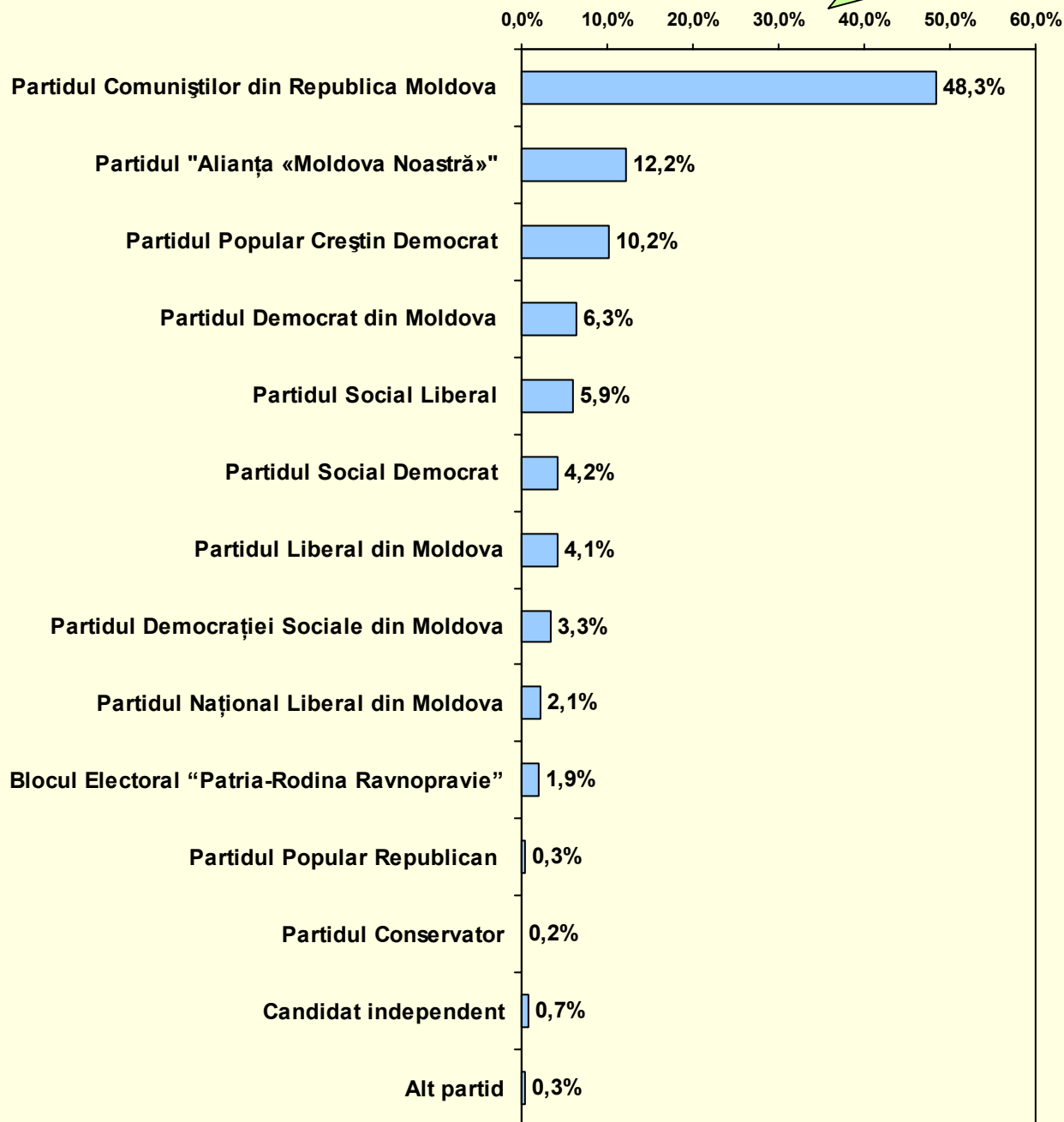

Dacă duminica viitoare s-ar organiza alegeri pentru Parlamentul Republicii Moldova, cu ce partid ați intenționa să votați?

Procent din total respondenți care au exprimat opțiune de vot

		Partidul "Alianța «Moldova Noastră»"	Partidul Comuniștilor din Republica Moldova	Partidul Democrat din Moldova	Partidul Social Liberal	Partidul Social Democrat	Partidul Popular Creștin Democrat	Partidul Popular Republican	Blocul Electoral "Patria-Rodina Ravnopravie"
Sex	Masculin	13.1%	49.7%	3.8%	4.2%	3.8%	12.1%	.6%	.9%
	Feminin	11.4%	46.8%	8.7%	7.5%	4.6%	8.3%		2.9%
Vârsta	18-29 ani	14.5%	34.9%	6.1%	11.6%	9.6%	10.4%		1.0%
	30-44 ani	13.5%	45.2%	5.8%	6.3%	.6%	12.7%		3.7%
	45-59 ani	13.6%	47.9%	8.7%	2.9%	4.1%	7.7%	.6%	1.8%
	60+ ani	5.8%	70.0%	4.0%	1.8%	2.2%	10.0%	.6%	1.2%
Mediul de rezidență	Urban	11.2%	46.3%	8.3%	6.7%	5.1%	6.5%	.3%	1.8%
	Rural	12.9%	49.4%	5.1%	5.4%	3.7%	12.3%	.3%	2.1%
Naționalitatea	Moldovenească	13.3%	48.2%	5.5%	6.1%	4.2%	11.4%	.2%	1.1%
	Romanească	13.5%	9.2%	3.3%	19.1%	6.0%	17.5%		
	Rusă	8.1%	58.4%	16.1%		2.5%			10.5%
	Ucraineană	7.6%	70.2%	5.0%		1.8%		2.1%	6.9%
	Gagauză	5.5%	56.1%			12.7%	4.1%		11.7%
	Bulgară		60.7%	25.9%					
	Alta		40.1%	59.9%					
Educația	Fără studii	8.6%	66.9%				16.6%		
	Studii medii incomplete	10.6%	63.5%	3.2%	3.7%	1.3%	12.1%		1.0%
	Școală generală	12.7%	55.8%	5.2%	6.0%	4.0%	12.2%		
	Școală profesională	11.6%	58.2%	6.7%	3.8%	2.2%	9.1%		.5%
	Liceu	28.6%	14.4%		23.5%		14.4%		
	Școală post-liceală (colegiu)	13.6%	45.0%	7.7%	1.3%	7.3%	7.8%		6.0%
	Studii sup., sup. incomplete	10.8%	28.9%	9.4%	9.2%	7.4%	8.4%	1.1%	3.7%
Nivelul socio-economic	Scăzut	5.6%	75.1%	2.5%	1.1%	1.0%	8.0%		.9%
	Mediu	15.3%	45.0%	6.5%	7.3%	5.1%	11.3%	.6%	2.0%
	Ridicat	13.8%	27.3%	9.6%	8.2%	6.0%	10.5%		3.0%

		Partidul Democrației Sociale din Moldova	Partidul Liberal din Moldova	Partidul Național Liberal din Moldova	Partidul Conservator	Candidat independent	Alt partid
Sex	Masculin	4.1%	5.1%	1.8%		.3%	0.3%
	Feminin	2.6%	3.0%	2.4%	.4%	1.1%	0.3%
Vârsta	18-29 ani	3.9%	4.2%	3.9%			
	30-44 ani	3.5%	5.9%	.9%	.8%	1.1%	
	45-59 ani	4.0%	4.6%	2.4%		.6%	1.1%
	60+ ani	1.5%	.7%	1.2%		1.2%	
Mediul de rezidență	Urban	4.0%	7.9%	1.2%	.6%	.3%	
	Rural	3.0%	1.8%	2.7%		1.0%	0.5%
Naționalitatea	Moldovenească	3.4%	3.7%	1.8%	.3%	.4%	0.4%
	Romanească	2.7%	20.6%	7.9%			
	Rusă			4.4%			
	Ucraineană			1.8%		4.6%	
	Gagauză	9.9%					
	Bulgară	7.3%				6.0%	
	Alta						
Educația	Fără studii	8.0%					
	Studii medii incomplete	.9%		1.4%		1.4%	1.0%
	Școală generală	.7%	.9%	1.7%		.8%	
	Școală profesională	1.5%	2.1%	3.7%			0.7%
	Liceu	14.4%	4.7%				
	Școală post-liceală (colegiu)	6.6%	2.2%	2.4%			
	Studii sup., sup. incomplete	5.0%	12.0%	2.0%	.9%	1.3%	
Nivelul socio-economic	Scăzut	1.6%	.5%	2.7%		.5%	0.5%
	Mediu	3.6%	1.1%	1.1%		.7%	0.4%
	Ridicat	4.6%	12.2%	3.1%	.8%	.9%	

Care sarcini considerați Dvs. că sunt acum cele mai importante pentru Republica Moldova?

Maximum 3 variante de răspuns

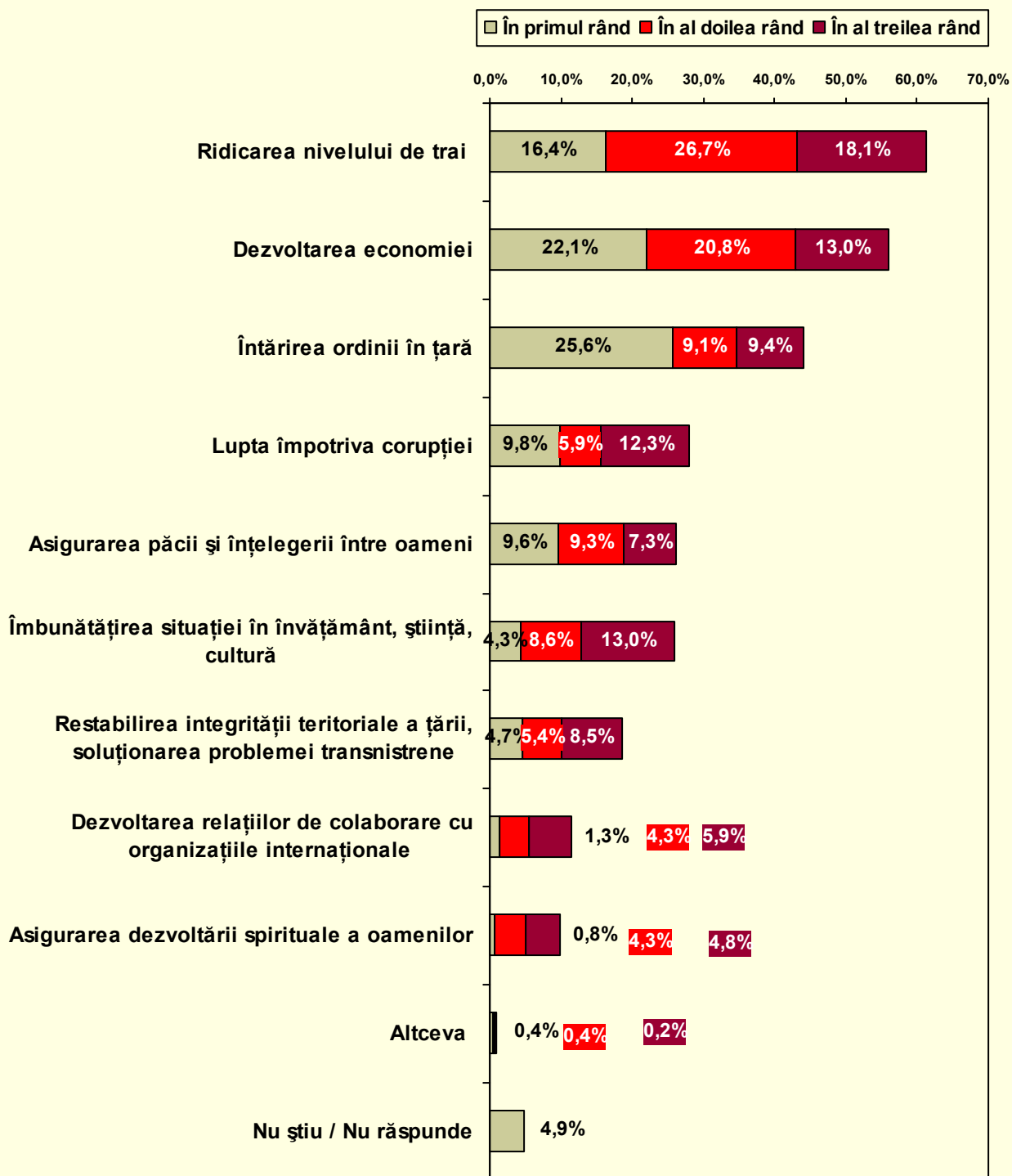

Care sarcini considerați Dvs. că sunt acum cele mai importante pentru Republica Moldova? **răspuns multiplu**

		Ridicarea nivelului de trai	Dezvoltarea economiei	Întărirea ordinii în țară	Lupta împotriva corupției	Asigurarea păcii și înțelegerii între oameni
Sex	Masculin	41.9%	24.8%	56.6%	58.6%	24.1%
	Feminin	46.0%	27.5%	55.4%	63.5%	27.4%
Vârsta	18-29 ani	38.8%	23.2%	54.1%	57.6%	32.8%
	30-44 ani	43.4%	26.1%	56.2%	63.8%	27.0%
	45-59 ani	47.6%	26.9%	57.4%	62.2%	21.2%
	60+ ani	48.6%	30.7%	56.4%	61.7%	19.7%
Mediul de rezidență	Urban	43.1%	26.1%	59.8%	63.8%	24.9%
	Rural	44.8%	26.4%	53.0%	59.3%	26.6%
Naționalitatea	Moldovenească	43.4%	25.4%	55.3%	61.0%	26.1%
	Romanească	43.2%	23.3%	57.9%	41.1%	30.8%
	Rusă	41.8%	29.4%	65.4%	64.7%	36.6%
	Ucraineană	46.3%	31.3%	56.3%	63.2%	21.9%
	Gagauză	64.7%	31.1%	59.9%	71.1%	8.7%
	Bulgară	42.3%	29.7%	46.2%	71.6%	30.2%
Educația	Alta	21.9%	35.0%	67.1%	54.5%	18.8%
	Fără studii	34.2%	31.6%	38.4%	51.2%	15.9%
	Studii medii incomplete	53.8%	31.2%	51.2%	57.5%	19.8%
	Școală generală	48.0%	26.3%	59.0%	64.9%	23.2%
	Școală profesională	50.6%	22.8%	55.0%	64.0%	26.7%
	Liceu	38.4%	19.7%	63.5%	58.0%	35.1%
	Școală post-liceală (colegiu)	38.0%	28.0%	58.4%	60.5%	29.0%
Studii sup., sup. incomplete	34.4%	25.6%	56.7%	60.4%	29.3%	
Nivelul socio-economic	Scăzut	48.1%	30.9%	48.3%	57.8%	23.1%
	Mediu	47.0%	24.3%	54.9%	65.1%	25.3%
	Ridicat	36.7%	25.0%	63.7%	58.8%	29.0%

		Îmbunătățirea situației în învățământ, știință, cultură	Restabilirea integrității teritoriale a țării, soluționarea problemei transnistrene	Dezvoltarea relațiilor de colaborare cu organizațiile internaționale	Asigurarea dezvoltării spirituale a oamenilor	Altceva	Nu știu / Nu răspunde
Sex	Masculin	9.9%	23.1%	12.0%	29.6%	1.2%	5.1%
	Feminin	9.7%	14.8%	10.9%	26.8%	.7%	4.8%
Vârsta	18-29 ani	11.8%	17.6%	14.7%	29.7%	1.7%	5.0%
	30-44 ani	6.9%	22.9%	13.4%	26.1%	.7%	3.8%
	45-59 ani	10.1%	17.7%	9.4%	30.4%	.8%	4.2%
	60+ ani	10.6%	15.3%	5.8%	25.1%	.5%	7.7%
Mediul de rezidență	Urban	11.5%	18.5%	10.9%	23.6%	.5%	4.2%
	Rural	8.5%	18.9%	11.8%	31.5%	1.4%	5.5%
Naționalitatea	Moldovenească	9.3%	20.1%	11.9%	31.3%	.6%	4.6%
	Romanească	2.3%	25.8%	22.9%	24.6%		9.4%
	Rusă	13.4%	10.4%	6.8%	6.9%		7.8%
	Ucraineană	15.3%	15.3%	5.6%	16.3%	5.7%	4.5%
	Gagauză	15.8%		6.0%	12.2%	3.4%	3.2%
	Bulgară	3.2%	20.2%	15.2%	33.6%		2.6%
Educația	Alta	19.4%	6.3%		6.3%		23.6%
	Fără studii	4.5%	22.7%	4.7%	21.8%		23.8%
	Studii medii incomplete	7.1%	16.0%	12.6%	30.3%	.4%	5.5%
	Școală generală	9.8%	16.4%	6.3%	30.6%	.5%	3.4%
	Școală profesională	9.1%	17.4%	12.0%	27.7%	.4%	4.0%
	Liceu	12.8%	30.7%	11.4%	21.7%		2.9%
	Școală post-liceală (colegiu)	13.2%	15.0%	9.8%	22.7%	5.1%	6.4%
Studii sup., sup. incomplete	10.7%	22.3%	15.5%	28.9%	.7%	4.4%	
Nivelul socio-economic	Scăzut	6.0%	17.4%	6.7%	31.3%	.3%	8.9%
	Mediu	11.9%	17.9%	11.4%	28.4%	1.7%	3.1%
	Ridicat	10.2%	20.8%	15.4%	25.0%	.6%	4.2%

Cum credeți Dvs., Republica Moldova este guvernată de voința poporului?

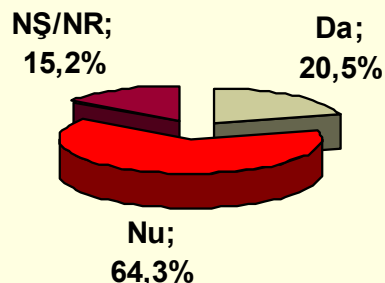

Credeți că alegerile în Republica Moldova sunt libere și corecte?

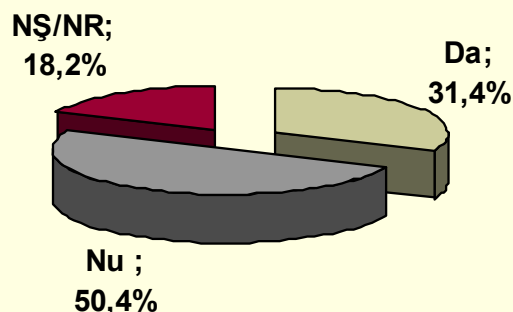

		Cum credeți Dvs., Republica Moldova este guvernată de voința poporului?			Credeți că alegerile în Republica Moldova sunt libere și corecte?		
		Da	Nu	NȘ/NR	Da	Nu	NȘ/NR
Sex	Masculin	19.0%	64.7%	16.3%	29.8%	54.8%	15.4%
	Feminin	21.4%	62.8%	15.8%	32.7%	46.7%	20.5%
Vârsta	18-29 ani	11.8%	68.5%	19.6%	21.4%	59.8%	18.9%
	30-44 ani	22.9%	65.7%	11.4%	33.2%	51.0%	15.8%
	45-59 ani	20.8%	63.5%	15.7%	33.3%	51.6%	15.1%
	60+ ani	29.7%	52.8%	17.5%	42.3%	32.5%	25.2%
Mediul de rezidență	Urban	14.9%	72.5%	12.7%	32.8%	52.4%	14.9%
	Rural	24.4%	57.0%	18.5%	30.3%	49.1%	20.6%
Naționalitatea	Moldovenească	22.2%	60.8%	17.0%	30.9%	51.9%	17.2%
	Românească	2.3%	91.9%	5.8%	19.0%	69.1%	11.9%
	Rusă	12.1%	79.5%	8.3%	45.0%	40.1%	14.9%
	Ucraineană	18.4%	70.0%	11.6%	34.4%	42.1%	23.4%
	Gagauză	8.0%	71.4%	20.6%	29.5%	37.8%	32.7%
	Bulgară	31.3%	63.4%	5.2%	37.3%	41.7%	21.0%
Educația	Alta		46.2%	53.8%	17.9%	47.2%	35.0%
	Fără studii	27.7%	40.7%	31.6%	49.9%	21.0%	29.1%
	Studii medii incomplete	29.8%	49.1%	21.2%	39.1%	37.7%	23.3%
	Școală generală	19.3%	64.3%	16.3%	33.6%	49.9%	16.5%
	Școală profesională	26.3%	57.2%	16.4%	33.1%	51.6%	15.3%
	Liceu		74.2%	25.8%	13.7%	57.6%	28.7%
	Școală post-liceală (colegiu)	24.6%	59.8%	15.5%	36.0%	43.3%	20.7%
Studii sup., sup. incomplete	11.4%	79.2%	9.4%	22.7%	62.5%	14.7%	
Nivelul socio-economic	Scăzut	33.7%	43.0%	23.4%	39.7%	37.5%	22.8%
	Mediu	19.9%	63.6%	16.5%	29.7%	53.4%	16.8%
	Ridicât	9.7%	81.0%	9.3%	26.6%	57.3%	16.1%

După alegerile parlamentare din anul 2009, noul Parlament va alege Președintele R.Moldova. Cum credeți, cine are mai mari șanse să fie ales în acest post? (răspuns liber)

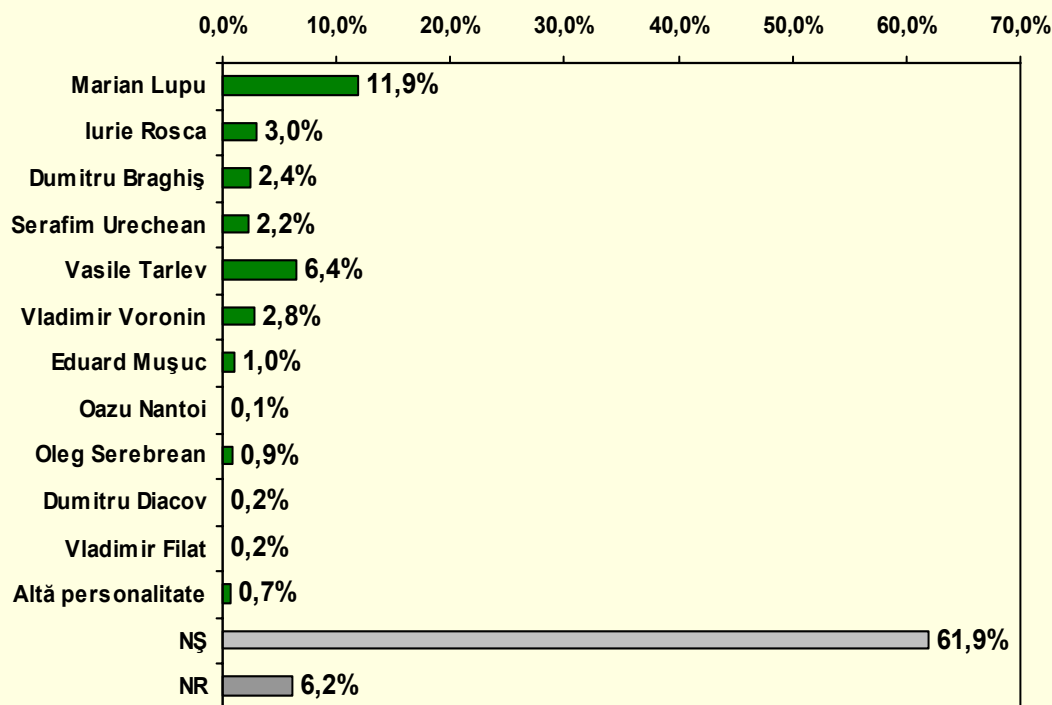

		Marian Lupu	Vasile Tarlev	Iurie Rosca	Vladimir Voronin	Dumitru Braghiș	Serafim Urechean	Eduard Mușuc	Oleg Serebrian	Dumitru Diacov	Vladimir Filat	Oazu Nantoi	Altă personalitate	NȘ	NR
Sex	Masculin	14.6%	4.2%	2.1%	2.1%	8.1%	3.2%	.4%		1.2%	.2%		1.1%	56.0%	6.7%
	Feminin	9.5%	1.9%	2.6%	2.2%	4.9%	2.4%	1.6%	.3%	.5%	.3%	.5%	.3%	67.1%	6.0%
Vârsta	18-29 ani	3.9%	4.5%	.7%	1.8%	6.3%	3.2%	1.5%		1.3%		.8%	.8%	69.8%	5.4%
	30-44 ani	13.3%	2.5%	3.9%	1.4%	6.5%	2.5%	1.4%	.3%	.8%	.5%		.3%	58.9%	7.8%
	45-59 ani	13.8%	2.1%	2.7%	4.2%	7.6%	2.0%	.2%	.2%	.5%			.9%	59.0%	6.6%
	60+ ani	20.0%	2.7%	2.4%	.8%	4.7%	3.9%	.8%		.7%	.4%		.7%	57.7%	5.2%
Mediul de rezidență	Urban	12.3%	2.4%	1.7%	1.6%	4.0%	.6%	1.7%		.4%		.6%	.7%	66.8%	7.2%
	Rural	11.6%	3.5%	2.9%	2.6%	8.2%	4.4%	.5%	.2%	1.2%	.4%		.7%	58.2%	5.7%
Naționalitatea	Moldovenească	12.0%	3.4%	2.3%	2.6%	6.5%	2.4%	1.2%	.1%	.8%	.3%	.3%	.3%	62.0%	5.9%
	Românească	22.7%	8.1%	6.5%	2.3%	1.3%		2.2%	1.9%	1.6%				53.5%	
	Rusă	10.0%		1.8%		7.6%	4.1%						2.6%	66.5%	7.6%
	Ucraineană	6.2%	.9%	4.9%		6.1%	3.0%						3.1%	67.2%	8.6%
	Gagauză	2.0%				5.2%	5.2%							71.0%	16.7%
	Bulgară	23.2%			2.8%	13.9%	8.3%				5.6%			4.7%	41.4%
	Alta	17.9%					13.2%							46.9%	22.0%
Educația	Fără studii	2.6%	2.9%	2.7%	2.9%	8.1%	4.0%			3.0%				62.0%	12.0%
	Studii medii incomplete	10.0%	.7%	3.3%	1.7%	6.7%	5.3%	.4%		.8%			.5%	64.4%	6.2%
	Școală generală	7.8%	5.6%	2.4%	1.5%	7.2%	1.6%	.4%		.4%	.4%	.4%	.6%	66.7%	5.2%
	Școală profesională	11.0%	2.0%	2.6%	2.6%	9.4%	3.5%	.9%	.3%	1.2%	.4%		1.0%	56.5%	8.7%
	Liceu		10.9%			2.9%		6.8%						71.5%	7.9%
	Școală post-liceală (colegiu)	14.0%	3.1%	3.5%	2.4%	3.5%	2.2%	1.0%						67.1%	3.1%
	Studii sup., sup. incomplete	18.6%	1.9%	1.6%	2.8%	4.9%	2.3%	1.3%	.3%	1.2%	.3%	.6%	1.0%	57.1%	6.1%
Nivelul socio-economic	Scăzut	11.3%	2.3%	3.7%	2.5%	7.2%	4.5%	.5%		.3%	.3%		.3%	58.1%	9.2%
	Mediu	9.3%	3.5%	1.7%	2.4%	7.8%	3.0%	1.0%	.3%	1.4%	.3%		1.1%	64.5%	3.6%
	Ridicat	15.8%	3.0%	2.3%	1.6%	3.9%	1.1%	1.5%		.6%		.8%	.4%	61.5%	7.7%

În opinia Dvs., care sunt cele mai mari succese ale actualei guvernări, adică de când Partidul Comuniștilor se află la putere? **(răspuns liber)**

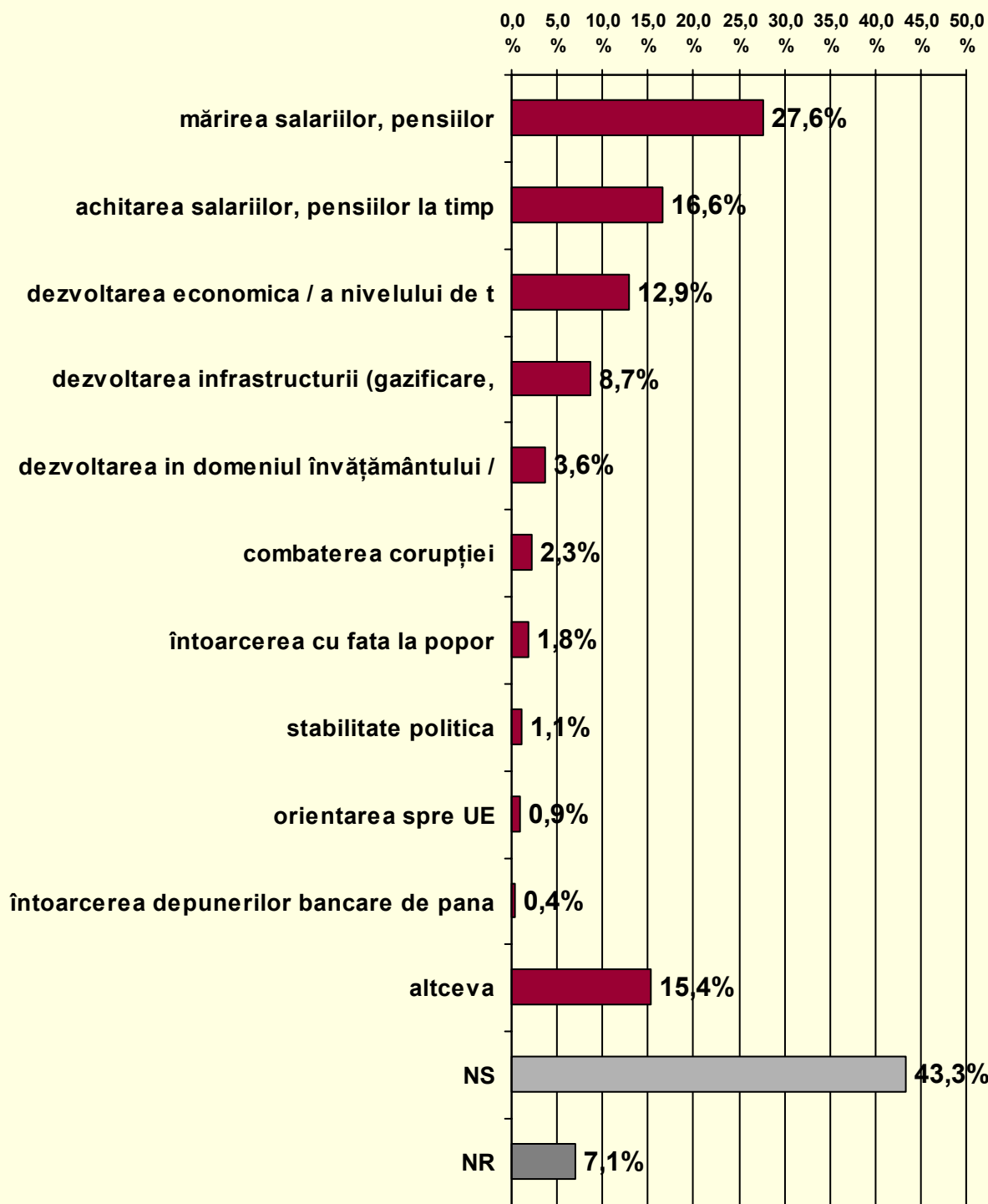

În opinia Dvs., care sunt cele mai mari succese ale actualei guvernări, adică de când Partidul Comuniștilor se află la putere? **(răspuns liber)**

		marirea salariilor, pensilor	achitarea salariilor, pensilor la timp	dezvoltarea în domeniul învățământului / culturii	întoarcerea depunerilor bancare de pana la 1990	dezvoltarea economica / a nivelului de trai	dezvoltarea infrastructurii (gazificare, transport, apeduct)	stabilitate politica	orientarea spre UE
Sex	Masculin	24.9%	17.6%	3.8%	.4%	14.7%	9.3%	1.6%	1.3%
	Feminin	29.9%	15.8%	3.5%	.4%	11.4%	8.1%	.6%	.6%
Vârsta	18-29 ani	24.9%	11.4%	6.3%		8.3%	8.9%		.7%
	30-44 ani	25.4%	17.3%	3.3%	.9%	16.1%	7.6%	1.3%	
	45-59 ani	25.6%	19.4%	2.0%	.5%	12.8%	10.4%	.9%	2.2%
	60+ ani	38.3%	20.1%	2.1%		15.9%	7.5%	2.9%	.9%
Mediul de rezidență	Urban	25.8%	11.2%	1.3%	.4%	15.7%	7.6%	1.3%	1.3%
	Rural	28.9%	20.8%	5.4%	.4%	10.9%	9.5%	1.0%	.7%
Naționalitatea	Moldovenească	27.1%	16.6%	3.6%	.5%	11.7%	9.6%	.9%	1.0%
	Romanească	22.0%	9.1%			9.3%		3.9%	3.5%
	Rusă	39.2%	14.8%	2.3%		23.0%	10.3%	2.2%	
	Ucraineană	29.6%	22.3%	1.1%		17.7%	3.5%		.9%
	Gagauză	23.7%	6.0%	7.4%		15.5%	3.0%		
	Bulgară	29.5%	39.1%	14.9%		27.7%	12.3%	4.7%	
Educația	Alta	24.8%						6.3%	
	Fără studii	21.0%	16.1%	5.3%		15.2%	5.3%	5.0%	
	Studii medii incomplete	30.8%	16.7%	3.0%		11.9%	8.9%	1.1%	.3%
	Școală generală	24.1%	18.5%	1.0%	.3%	9.5%	10.9%		1.0%
	Școală profesională	23.7%	21.3%	4.2%	.4%	14.5%	8.3%	.7%	.6%
	Liceu	20.8%		6.0%		4.9%			
	Școală post-liceală (colegiu)	34.5%	20.5%	6.7%	2.3%	19.7%	7.1%		.8%
Nivelul socio-economic	Studii sup., sup. incomplete	30.0%	12.7%	3.8%		13.3%	9.5%	2.4%	1.9%
	Scăzut	30.8%	22.5%	2.3%	.3%	11.2%	8.6%	.5%	.6%
	Mediu	28.7%	17.6%	5.1%	.3%	14.0%	9.7%	1.4%	1.1%
	Ridicat	23.3%	10.5%	2.7%	.6%	12.9%	7.4%	1.2%	1.1%

		combateră a corupției	întoarcere a cu fața la popor	alteve	NȘ	NR
<i>Date cumulate pentru primele opțiuni</i>						
Sex	Masculin	3.0%	2.0%	17.7%	43.1%	8.5%
	Feminin	1.6%	1.6%	13.4%	43.6%	5.9%
Vârsta	18-29 ani	2.1%	.4%	11.9%	53.2%	6.5%
	30-44 ani	2.0%	2.1%	19.9%	42.2%	7.7%
	45-59 ani	2.5%	2.3%	18.4%	38.7%	8.1%
	60+ ani	2.6%	2.7%	9.8%	35.8%	5.8%
Mediul de rezidență	Urban	1.6%	1.8%	17.5%	42.4%	8.3%
	Rural	2.8%	1.8%	13.8%	44.0%	6.3%
Naționalitatea	Moldovenească	2.6%	1.8%	15.2%	45.2%	6.5%
	Romanească			24.5%	38.7%	4.6%
	Rusă		1.8%	14.5%	36.7%	6.3%
	Ucraineană	4.3%	3.0%	18.7%	31.5%	10.5%
	Gagauză			10.9%	40.7%	21.7%
	Bulgară		2.6%	11.3%	34.8%	
Educația	Alta			7.8%	51.7%	15.8%
	Fără studii	2.7%	5.5%	4.8%	41.6%	12.0%
	Studii medii incomplete	1.3%	1.7%	13.3%	45.2%	6.5%
	Școală generală	4.8%	1.6%	12.8%	50.8%	3.2%
	Școală profesională	.7%	1.2%	13.3%	42.6%	9.9%
	Liceu			8.8%	68.4%	10.9%
	Școală post-liceală (colegiu)	2.1%	1.8%	21.7%	27.8%	6.0%
Nivelul socio-economic	Studii sup., sup. incomplete	2.5%	2.3%	19.8%	39.5%	7.9%
	Scăzut	1.3%	1.6%	12.4%	42.0%	9.0%
	Mediu	3.0%	2.0%	13.5%	43.5%	5.5%
	Ridicat	2.2%	1.6%	20.5%	44.2%	7.9%

În opinia Dvs., care sunt cele mai mari insuccese ale actualei guvernări, adică de când Partidul Comuniștilor se află la putere?
(răspuns liber)

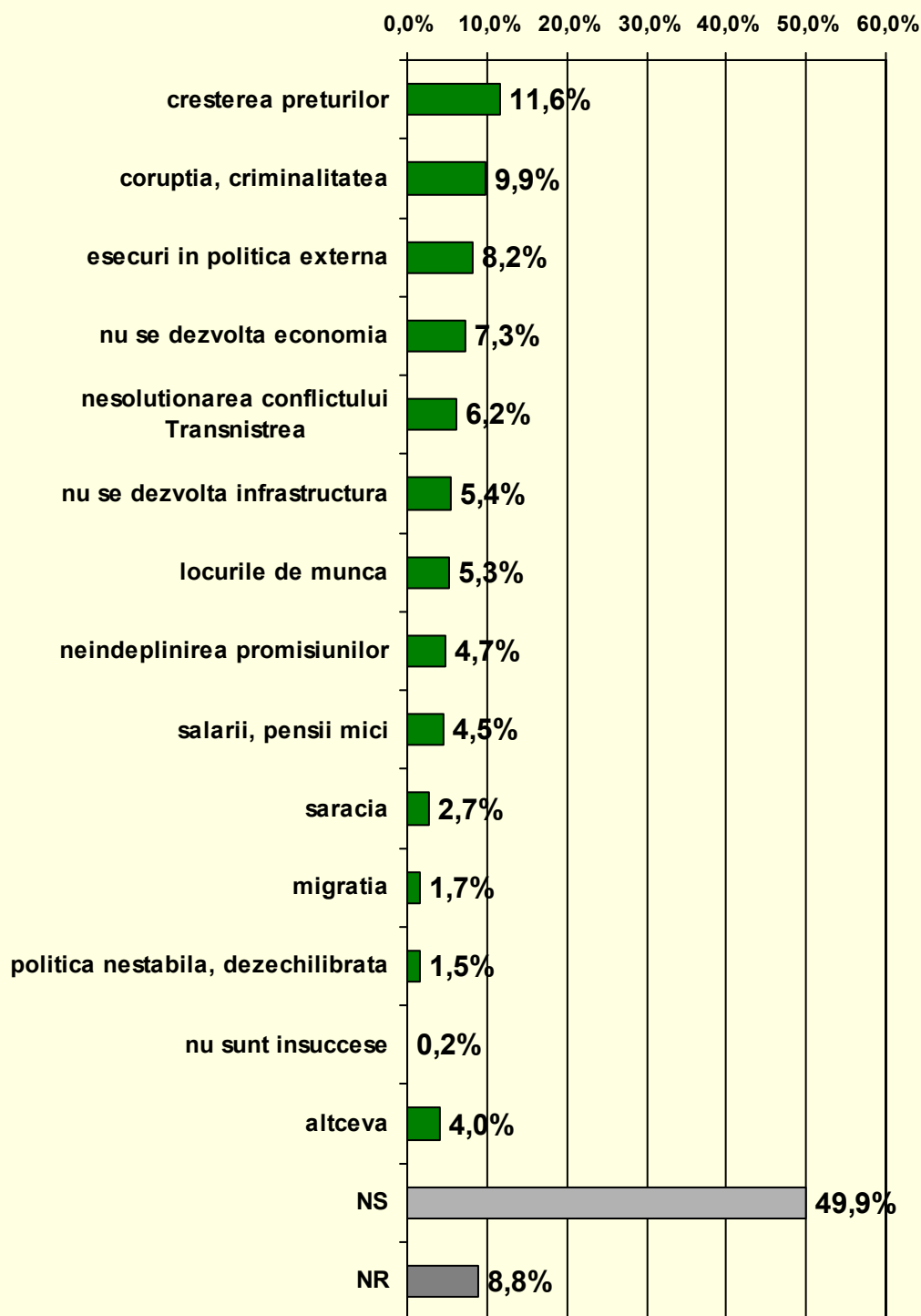

În opinia Dvs., care sunt cele mai mari insuccese ale actualei guvernări, adică de când Partidul Comunistilor se află la putere? (răspuns liber)

		creșterea preturilor	corupția, criminalitatea	nesoluționarea conflictului Transnistria	saracia	esecuri în politica externă	locurile de munca	salarii, pensii mici	neîndeplinire a promisiunilor
Sex	Masculin	10.7%	9.6%	8.9%	1.9%	9.2%	4.8%	3.2%	5.3%
	Feminin	12.4%	10.3%	3.8%	3.3%	7.4%	5.8%	5.7%	4.2%
Vârsta	18-29 ani	10.8%	6.4%	4.1%	1.8%	6.2%	6.4%	2.9%	4.7%
	30-44 ani	10.3%	13.5%	6.8%	2.2%	13.7%	4.9%	5.1%	5.1%
	45-59 ani	11.5%	10.3%	8.7%	4.9%	6.4%	6.3%	5.3%	5.7%
	60+ ani	15.0%	9.8%	4.9%	1.6%	5.8%	2.7%	5.2%	2.7%
Mediul de rezidență	Urban	11.2%	12.8%	7.7%	3.7%	9.5%	4.3%	5.4%	6.7%
	Rural	11.9%	7.8%	5.0%	1.9%	7.3%	6.1%	3.9%	3.3%
Naționalitatea	Moldovenească	11.1%	9.1%	6.0%	2.4%	8.1%	5.7%	3.4%	4.5%
	Românească	9.5%	25.7%	8.1%	2.3%	6.7%	1.9%	4.2%	17.0%
	Rusă	18.7%	14.7%	6.5%	10.5%	8.3%	6.3%	13.5%	9.9%
	Ucraineană	10.2%	10.5%	11.7%		11.1%	4.7%	7.2%	
	Gagauză	13.4%	7.7%	4.1%	5.2%	6.0%	1.7%	6.6%	
	Bulgară	21.0%	10.5%		2.6%	14.2%	5.3%	12.6%	3.2%
	Alta		6.3%				5.3%	6.3%	
Educația	Fără studii	5.7%	8.3%		2.7%		2.7%		1.8%
	Studii medii incomplete	9.0%	6.5%	3.9%	1.3%	3.8%	1.9%	5.1%	3.2%
	Școală generală	13.4%	4.3%	8.9%	1.8%	5.6%	3.6%	2.9%	4.6%
	Școală profesională	8.8%	10.9%	3.7%	1.3%	6.5%	7.7%	3.3%	5.2%
	Liceu	6.0%	5.9%			2.0%			
	Școală post-liceală (colegiu)	21.7%	9.0%	8.8%	3.8%	8.7%	10.0%	5.2%	7.8%
	Studii sup., sup. incomplete	11.3%	16.9%	7.9%	5.2%	15.9%	6.1%	7.2%	5.3%
Nivelul socio-economic	Scăzut	14.5%	6.5%	3.2%	.7%	4.1%	4.7%	3.8%	1.8%
	Mediu	10.7%	8.2%	5.8%	2.9%	7.1%	5.0%	4.6%	3.7%
	Ridicat	10.4%	15.1%	9.2%	4.0%	13.2%	6.3%	5.0%	8.7%

		nu se dezvoltă economia	migrația	nu se dezvoltă infrastructura	politica nestabilă, dezechilibrată	nu sunt insuccese	alteceva	NS	NR
Sex	Masculin	10.0%	1.1%	5.3%	1.1%	.5%	3.5%	48.0%	10.2%
	Feminin	4.9%	2.3%	5.5%	1.9%		4.5%	51.5%	7.5%
Vârsta	18-29 ani	4.9%	.8%	3.8%	.4%	.4%	4.7%	59.3%	7.1%
	30-44 ani	8.7%	2.3%	5.7%	1.9%		3.3%	43.5%	12.3%
	45-59 ani	9.7%	2.0%	7.9%	2.2%		4.2%	45.1%	7.7%
	60+ ani	5.5%	1.9%	3.9%	1.8%	.7%	3.5%	51.1%	7.7%
Mediul de rezidență	Urban	8.7%	1.1%	4.8%	2.0%	.4%	2.5%	45.7%	10.8%
	Rural	6.2%	2.2%	5.9%	1.2%	.1%	5.1%	53.0%	7.2%
Naționalitatea	Moldovenească	7.5%	1.8%	4.1%	1.3%	.2%	4.0%	52.7%	8.3%
	Românească	1.9%	3.5%	1.9%	5.5%	3.5%	6.1%	38.6%	7.3%
	Rusă	5.9%	1.0%	3.6%	3.6%		6.6%	40.7%	4.5%
	Ucraineană	9.0%	2.1%	7.5%	1.2%		1.2%	35.2%	14.8%
	Gagauză	7.2%		14.0%	1.8%		3.4%	37.9%	19.6%
	Bulgară			34.5%			4.7%	46.0%	
	Alta	25.7%		6.3%				53.2%	15.8%
Educația	Fără studii	2.1%		5.3%			2.7%	64.8%	14.6%
	Studii medii incomplete	2.9%	2.7%	5.9%	1.0%	.5%	2.0%	60.6%	9.2%
	Școală generală	4.3%	1.0%	4.1%	.4%	.9%	2.8%	61.8%	3.2%
	Școală profesională	5.3%	1.7%	9.2%	1.7%		2.2%	48.3%	11.7%
	Liceu						3.9%	71.7%	16.4%
	Școală post-liceală (colegiu)	11.9%	2.4%	6.5%	.6%		3.6%	37.6%	8.5%
	Studii sup., sup. incomplete	13.6%	1.9%	3.7%	3.4%		7.8%	35.3%	8.9%
Nivelul socio-economic	Scăzut	2.7%	1.4%	4.5%	1.1%	.5%	2.7%	56.7%	10.3%
	Mediu	7.6%	2.2%	6.5%	1.7%		4.8%	52.9%	8.9%
	Ridicat	10.7%	1.3%	4.7%	1.7%	.4%	4.0%	40.0%	10.0%

După părerea Dvs. cine de fapt conduce Republica Moldova?

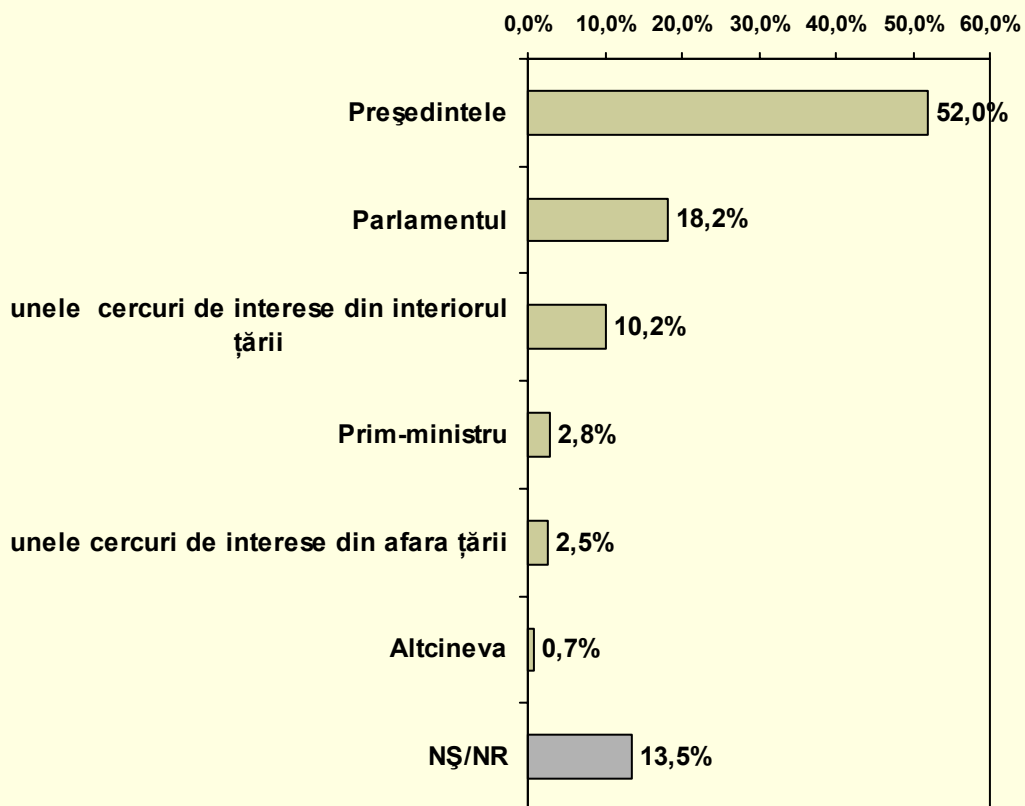

		Parlamentul	Președintele	Prim-ministru	unele cercuri de interes din interiorul țării	unele cercuri de interes din afara țării	Altcineva	NȘ/NR
Sex	Masculin	19.5%	52.8%	3.4%	10.1%	1.6%	1.0%	11.7%
	Feminin	17.1%	51.3%	2.3%	10.4%	3.3%	.4%	15.2%
Vârsta	18-29 ani	25.2%	46.1%	2.8%	9.5%	2.8%	1.3%	12.4%
	30-44 ani	21.3%	47.4%	1.1%	14.5%	3.0%	.3%	12.4%
	45-59 ani	11.7%	55.2%	4.1%	9.3%	3.1%	.9%	15.7%
	60+ ani	11.6%	64.2%	3.6%	6.4%	.3%		13.9%
Mediul de rezidență	Urban	15.2%	54.6%	1.9%	14.1%	2.8%	.5%	10.9%
	Rural	20.5%	50.0%	3.5%	7.3%	2.3%	.8%	15.6%
Naționalitatea	Moldovenească	20.2%	51.9%	2.2%	10.1%	1.7%	.8%	13.1%
	Românească	6.5%	56.6%	2.3%	11.4%	14.8%		8.4%
	Rusă	17.7%	58.4%	1.0%	10.5%	7.6%		4.8%
	Ucraineană	8.1%	55.7%	5.2%	15.4%	4.7%		10.9%
	Gagauză	9.8%	37.3%	7.4%	4.7%			40.8%
	Bulgară	17.5%	54.9%	9.6%	12.5%			5.4%
Educația	Alta		40.5%	9.4%		6.3%		43.8%
	Fără studii	4.5%	54.2%		5.5%			35.8%
	Studii medii incomplete	15.9%	54.8%	3.9%	6.5%	1.2%	2.0%	15.6%
	Școală generală	21.1%	54.7%	4.4%	4.7%	2.3%		12.8%
	Școală profesională	20.5%	50.9%	2.4%	10.0%	3.0%	1.7%	11.5%
	Liceu	20.7%	51.2%		8.8%	2.0%		17.3%
	Școală post-liceală (colegiu)	20.9%	47.6%	4.8%	12.7%	1.3%		12.7%
	Studii sup., sup. incomplete	15.6%	50.8%	1.1%	16.7%	3.8%		12.0%
Nivelul socio-economic	Scăzut	16.5%	57.2%	3.5%	3.4%	.6%	.3%	18.5%
	Mediu	21.7%	48.8%	3.3%	9.6%	2.5%	1.0%	13.1%
	Ridicat	15.0%	52.0%	1.6%	16.8%	4.2%	.6%	10.0%

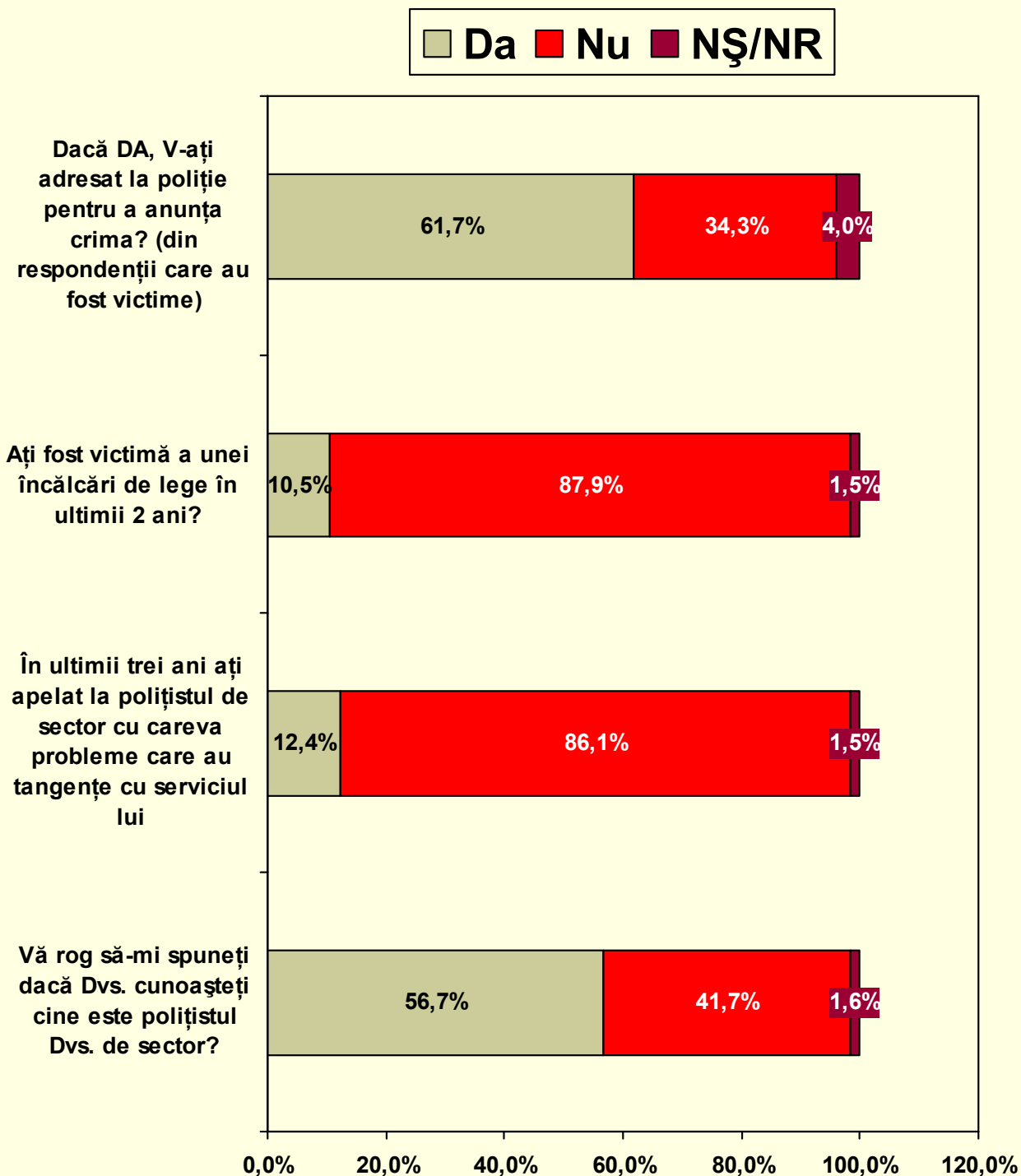

		Vă rog să-mi spuneți dacă Dvs. cunoașteți cine este polițistul Dvs. de sector?			În ultimii trei ani ați apelat la polițistul de sector cu careva probleme care au tangențe cu serviciul lui?		
		Da	Nu	NȘ/NR	Da	Nu	NȘ/NR
Sex	Masculin	62.0%	36.1%	1.8%	10.5%	87.4%	2.0%
	Feminin	52.0%	46.6%	1.4%	14.1%	84.9%	1.0%
Vârsta	18-29 ani	55.7%	42.3%	2.0%	11.6%	87.7%	.7%
	30-44 ani	61.8%	36.5%	1.7%	15.1%	82.8%	2.1%
	45-59 ani	58.0%	40.3%	1.7%	9.7%	88.6%	1.6%
	60+ ani	48.4%	50.9%	.7%	13.7%	84.7%	1.6%
Mediul de rezidență	Urban	33.2%	64.7%	2.1%	6.8%	90.6%	2.6%
	Rural	74.5%	24.3%	1.2%	16.6%	82.7%	.6%
Naționalitatea	Moldovenească	59.4%	39.3%	1.3%	11.8%	87.1%	1.1%
	Românească	46.9%	53.1%		27.8%	72.2%	
	Rusă	35.5%	62.7%	1.8%	14.6%	83.6%	1.8%
	Ucraineană	49.0%	47.4%	3.6%	14.2%	81.4%	4.4%
	Gagauză	53.0%	42.9%	4.1%	11.0%	86.8%	2.1%
	Bulgară	63.8%	36.2%		5.2%	94.8%	
Educația	Alta	13.2%	71.1%	15.8%	9.4%	68.6%	22.0%
	Fără studii	40.2%	59.8%		13.5%	83.9%	2.7%
	Studii medii incomplete	62.8%	36.2%	1.0%	17.4%	82.6%	
	Școală generală	58.7%	40.2%	1.1%	12.3%	87.4%	.3%
	Școală profesională	69.0%	28.1%	2.8%	12.5%	84.7%	2.8%
	Liceu	32.6%	64.5%	2.9%	7.9%	89.1%	2.9%
Nivelul socio-economic	Școală post-liceală (colegiu)	52.4%	45.3%	2.3%	12.7%	85.7%	1.6%
	Studii sup., sup. incomplete	49.2%	49.7%	1.1%	9.8%	88.3%	1.9%
	Scăzut	67.0%	30.9%	2.0%	20.2%	78.3%	1.5%
	Mediu	63.2%	35.2%	1.7%	11.5%	86.8%	1.7%
	Ridicat	39.3%	59.6%	1.2%	7.1%	91.7%	1.2%

		Ați fost victimă a unei încălcări de lege în ultimii 2 ani?			Dacă DA, V-ați adresat la poliție pentru a anunța crima? (din totalul persoanelor ce au fost victime)		
		Da	Nu	NȘ/NR	Da	Nu	NȘ/NR
Sex	Masculin	10.0%	87.9%	2.2%	60.2%	34.0%	5.7%
	Feminin	11.0%	88.0%	1.0%	62.8%	34.6%	2.6%
Vârsta	18-29 ani	13.2%	86.4%	.4%	59.9%	40.1%	
	30-44 ani	11.8%	86.2%	2.0%	75.2%	21.3%	3.5%
	45-59 ani	7.9%	89.8%	2.3%	52.7%	39.6%	7.7%
	60+ ani	8.0%	90.5%	1.6%	49.1%	40.7%	10.2%
Mediul de rezidență	Urban	8.7%	89.6%	1.7%	55.5%	42.4%	2.2%
	Rural	11.9%	86.7%	1.4%	65.2%	29.8%	5.0%
Naționalitatea	Moldovenească	10.1%	88.9%	1.0%	55.3%	40.4%	4.3%
	Românească	26.8%	70.9%	2.3%	73.8%	17.4%	8.8%
	Rusă	10.8%	87.5%	1.8%	100.0%		
	Ucraineană	9.8%	84.3%	5.9%	86.6%	13.4%	
	Gagauză	10.7%	87.2%	2.1%	77.5%	22.5%	
	Bulgară	2.8%	97.2%		100.0%		
Educația	Alta	9.4%	74.9%	15.8%		100.0%	
	Fără studii	13.1%	81.6%	5.3%	43.1%	13.8%	43.1%
	Studii medii incomplete	10.1%	89.0%	.9%	58.3%	36.8%	4.9%
	Școală generală	9.6%	90.1%	.4%	48.7%	51.3%	
	Școală profesională	9.2%	88.9%	1.9%	64.3%	35.7%	
	Liceu	16.9%	80.2%	2.9%	100.0%		
Nivelul socio-economic	Școală post-liceală (colegiu)	8.5%	89.2%	2.3%	88.5%	11.5%	
	Studii sup., sup. incomplete	12.2%	86.2%	1.6%	55.3%	38.6%	6.0%
	Scăzut	10.9%	86.7%	2.3%	65.7%	26.5%	7.8%
	Mediu	9.1%	89.6%	1.3%	71.4%	28.6%	
	Ridicat	12.2%	86.7%	1.2%	49.0%	45.9%	5.1%

Relații externe



Cum apreciați relațiile actuale ale Republicii Moldova cu următoarele state?

Diferențele până la 100% reprezintă răspunsurile NȘ/NR

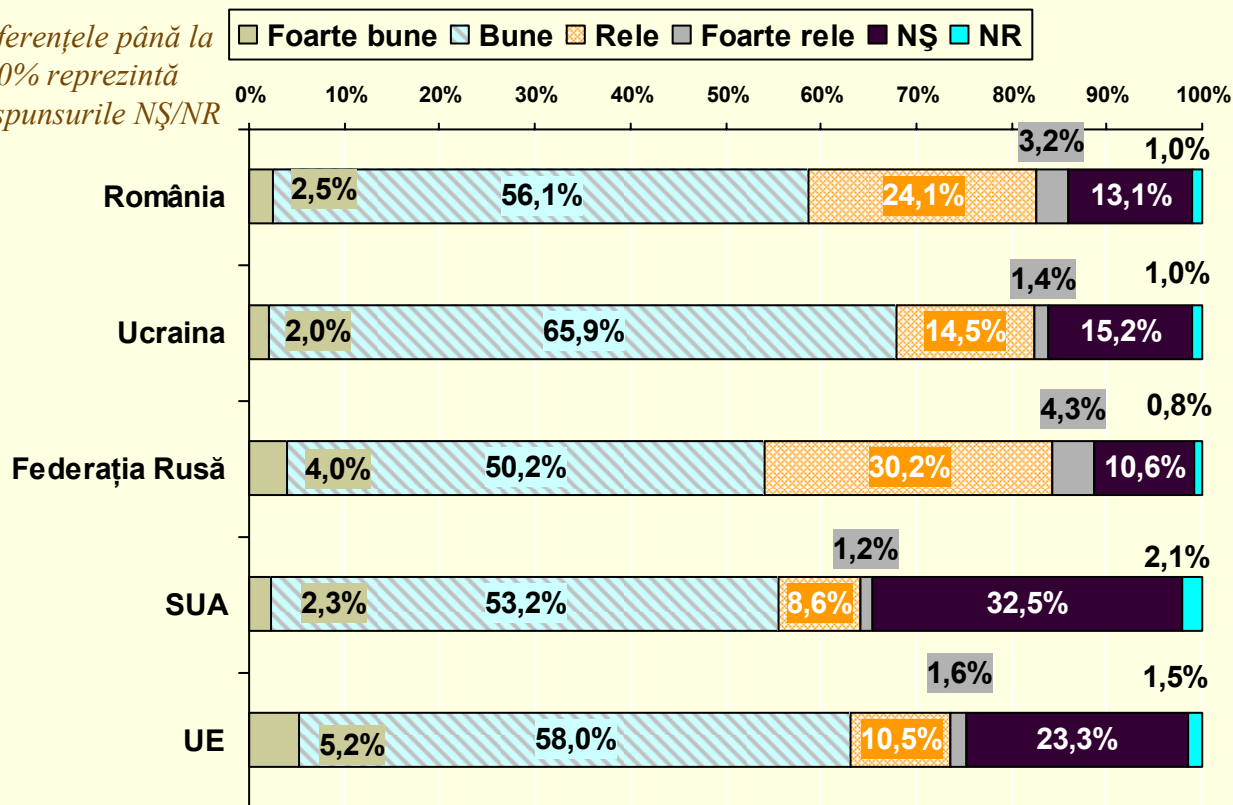

Cumulate răspunsurile foarte bune și bune		România	Ucraina	Federația Rusă	SUA	UE
Sex	Masculin	59,1%	69,6%	54,8%	61,6%	67,9%
	Feminin	58,1%	66,3%	53,5%	50,3%	58,9%
Vârsta	18-29 ani	58,3%	59,5%	52,6%	49,8%	61,2%
	30-44 ani	58,2%	69,3%	57,2%	58,7%	62,9%
	45-59 ani	57,9%	71,5%	51,0%	56,4%	63,2%
	60+ ani	61,1%	74,2%	57,0%	59,1%	66,7%
Mediul de rezidență	Urban	61,5%	73,4%	55,4%	59,6%	64,6%
	Rural	56,5%	63,7%	53,2%	52,5%	62,0%
Naționalitatea	Moldovenească	59,1%	67,1%	54,9%	55,3%	62,8%
	Romanească	34,4%	63,1%	36,1%	64,4%	62,9%
	Rusă	63,2%	78,2%	59,7%	73,3%	66,7%
	Ucraineană	45,6%	65,4%	44,7%	45,1%	56,6%
	Gagauză	71,2%	68,1%	51,5%	44,2%	70,2%
	Bulgară	76,2%	81,9%	66,6%	60,0%	68,0%
Educația	Alta	74,3%	80,6%	68,0%	59,6%	80,6%
	Fără studii	50,8%	56,8%	47,9%	51,5%	51,5%
	Studii medii incomplete	54,7%	67,2%	59,8%	49,6%	58,6%
	Școală generală	59,5%	65,6%	58,7%	57,8%	58,9%
	Școală profesională	63,9%	69,8%	59,1%	60,4%	64,9%
	Liceu	60,5%	54,1%	29,5%	30,4%	50,2%
	Școală post-liceală (colegiu)	62,3%	75,5%	57,6%	63,9%	74,7%
Nivelul socio-economic	Studii sup., sup. incomplete	55,4%	68,6%	46,4%	54,9%	66,3%
	Scăzut	59,8%	66,0%	53,1%	54,0%	63,4%
	Mediu	59,7%	66,8%	54,8%	53,0%	59,5%
Ridicat	56,3%	70,9%	54,3%	60,4%	67,8%	

În opinia Dvs., cât de repede Republica Moldova poate deveni membru cu drepturi depline în Uniunea Europeană?

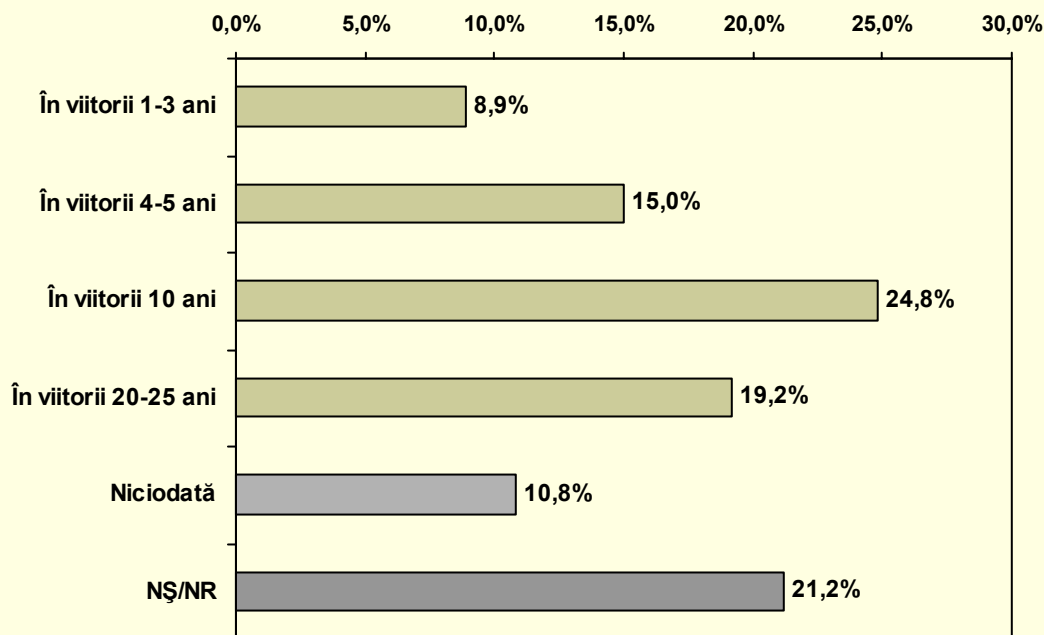

		In viitorii 2-3 ani	In viitorii 4-5 ani	In viitorii 10 ani	In viitorii 20-25 ani	Niciodata	NS/NR
Sex	Masculin	9,7%	15,3%	25,5%	20,2%	10,9%	18,5%
	Feminin	8,2%	14,8%	24,3%	18,4%	10,8%	23,5%
Vârsta	18-29 ani	7,8%	13,3%	23,3%	25,1%	12,1%	18,2%
	30-44 ani	8,8%	15,5%	27,5%	18,9%	12,7%	16,6%
	45-59 ani	10,2%	17,5%	25,7%	16,6%	8,7%	21,2%
	60+ ani	9,1%	13,1%	21,8%	13,9%	9,0%	33,1%
Mediul de rezidență	Urban	7,7%	14,6%	24,7%	25,6%	9,5%	17,9%
	Rural	9,8%	15,3%	24,9%	14,4%	11,8%	23,7%
Naționalitatea	Moldovenească	10,4%	15,1%	25,1%	17,8%	10,8%	20,9%
	Romanească	3,0%	10,0%	36,0%	29,1%	11,6%	10,3%
	Rusă	5,2%	15,1%	26,2%	18,5%	12,8%	22,2%
	Ucraineană	1,2%	19,0%	24,0%	13,0%	13,3%	29,5%
	Gagauză	8,7%	9,9%	12,7%	35,2%	3,4%	30,0%
	Bulgară	1,8%	21,5%	23,4%	35,1%	5,4%	12,8%
Educația	Alta			15,6%	37,8%	33,4%	13,1%
	Fără studii	22,6%	8,1%	14,4%	11,0%	5,3%	38,5%
	Studii medii incomplete	10,3%	14,5%	19,4%	9,3%	10,5%	36,0%
	Școală generală	10,0%	16,0%	21,0%	15,9%	9,5%	27,6%
	Școală profesională	11,4%	15,5%	27,2%	14,3%	9,8%	21,9%
	Liceu		10,9%	23,5%	40,9%	11,9%	12,7%
	Școală post-liceală (colegiu)	5,9%	19,3%	26,8%	17,1%	14,8%	16,1%
Studii sup., sup. incomplete	6,7%	13,7%	29,7%	30,0%	11,6%	8,2%	
Nivelul socio-economic	Scăzut	9,7%	14,7%	22,7%	8,8%	10,2%	33,9%
	Mediu	9,3%	15,2%	24,8%	18,6%	13,1%	19,1%
	Ridicat	7,8%	14,9%	26,6%	28,8%	8,4%	13,4%

În viziunea DVS. aderarea Republicii Moldova la Uniunea Europeană îi va oferi?

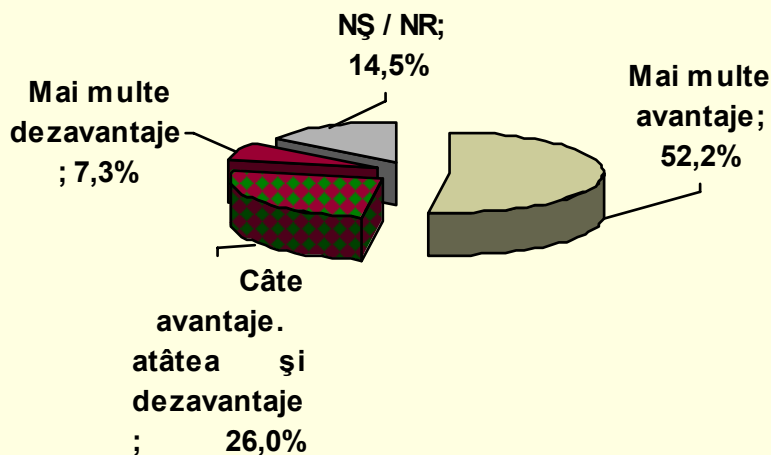

		Mai multe avantaje	Câte avantaje, atâtea și dezavantaje	Mai multe dezavantaje	NȘ / NR
Sex	Masculin	55,9%	25,8%	5,9%	12,4%
	Feminin	48,9%	26,2%	8,5%	16,4%
Vârsta	18-29 ani	53,5%	30,7%	7,2%	8,6%
	30-44 ani	50,7%	26,1%	8,5%	14,6%
	45-59 ani	56,0%	23,4%	7,2%	13,4%
	60+ ani	46,6%	21,9%	5,5%	26,0%
Mediul de rezidență	Urban	45,8%	33,1%	7,7%	13,4%
	Rural	57,0%	20,7%	6,9%	15,4%
Naționalitatea	Moldovenească	54,8%	26,0%	5,7%	13,5%
	Românească	75,7%	18,4%	3,7%	2,3%
	Rusă	38,3%	33,6%	17,9%	10,2%
	Ucraineană	36,9%	28,7%	10,2%	24,3%
	Gagauză	32,1%	19,1%	16,9%	31,9%
	Bulgară	41,0%	25,1%	17,9%	16,0%
Educația	Alta	25,6%	31,4%	13,2%	29,8%
	Fără studii	35,9%	13,0%	7,8%	43,3%
	Studii medii incomplete	50,5%	19,6%	5,3%	24,5%
	Școală generală	44,8%	32,3%	7,2%	15,7%
	Școală profesională	62,9%	19,4%	7,3%	10,5%
	Liceu	46,4%	31,5%	9,8%	12,3%
	Școală post-liceală (colegiu)	55,2%	22,7%	8,2%	13,9%
Studii sup., sup. incomplete	52,1%	31,9%	7,7%	8,4%	
Nivelul socio-economic	Scăzut	54,3%	19,0%	4,3%	22,3%
	Mediu	52,9%	25,2%	9,1%	12,8%
	Ridicat	49,4%	33,0%	7,3%	10,4%

Ce înseamnă pentru Dvs. personal Uniunea Europeană?

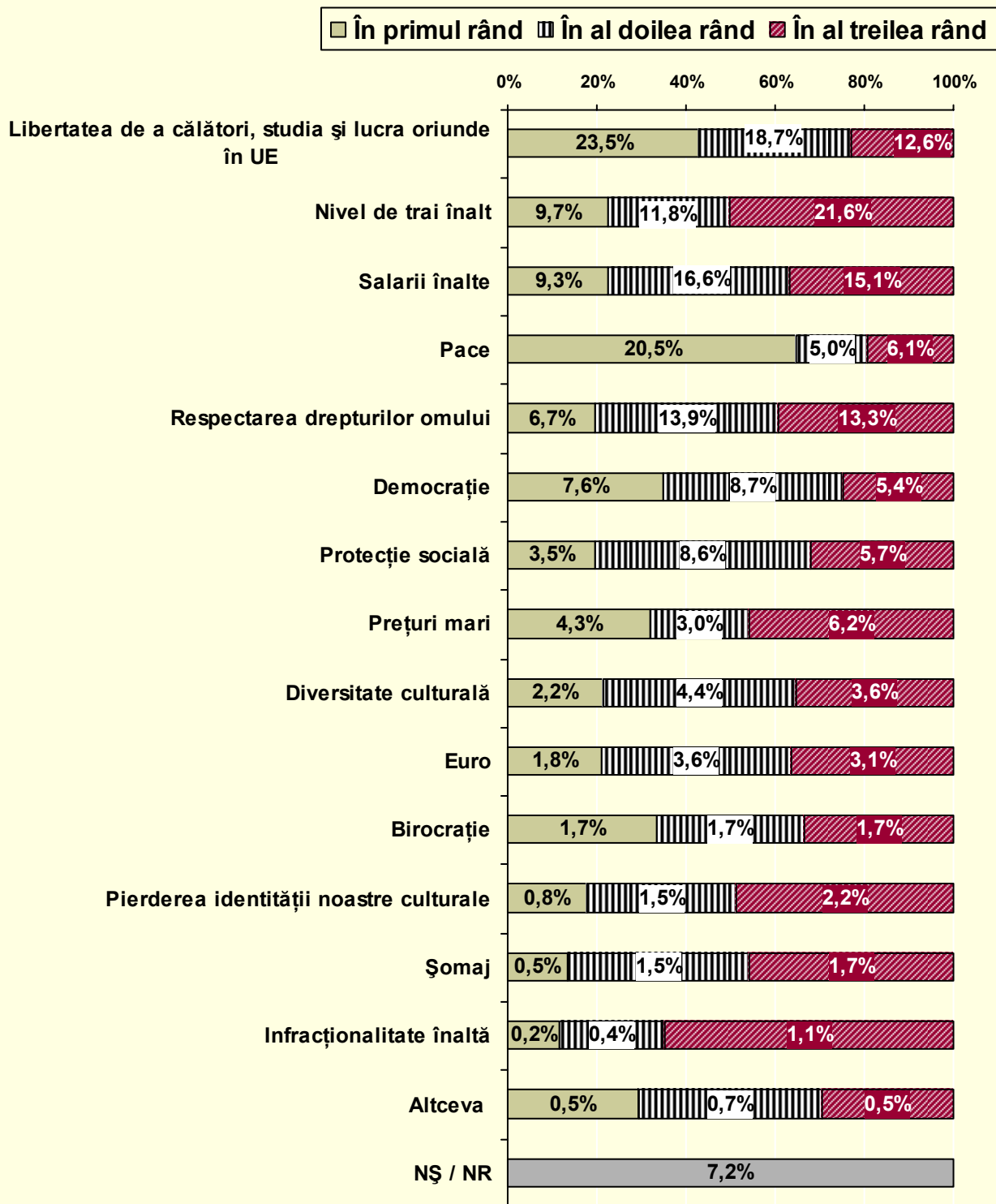

Ce înseamnă pentru Dvs. personal Uniunea Europeană?

		Pace	Birocrație	Diversitate culturală	Democrație	Protecție socială	Libertatea de a călători, studia și lucra oriunde în UE	Respectarea drepturilor omului
<i>Diferențele până la 100% reprezintă NȘ/NR</i>								
Sex	Masculin	29,8%	4,6%	11,4%	22,5%	16,8%	53,2%	33,5%
	Feminin	31,4%	5,0%	7,9%	18,7%	16,2%	51,0%	29,7%
Vârsta	18-29 ani	25,8%	4,7%	10,7%	22,9%	14,4%	59,2%	31,1%
	30-44 ani	26,6%	6,4%	9,3%	21,2%	20,9%	56,2%	36,7%
	45-59 ani	35,0%	4,0%	8,6%	19,7%	14,5%	51,4%	29,4%
	60+ ani	38,2%	3,7%	9,3%	16,4%	16,0%	34,3%	27,0%
Mediul de rezidență	Urban	24,5%	7,1%	10,6%	22,5%	22,2%	51,4%	35,2%
	Rural	35,3%	3,1%	8,8%	18,9%	12,1%	52,5%	28,6%
Naționalitatea	Moldovenească	32,1%	4,1%	9,0%	21,2%	14,3%	54,6%	31,3%
	Românească	29,9%	8,3%	18,6%	31,0%	26,5%	49,7%	44,0%
	Rusă	18,3%	2,8%	12,8%	26,6%	32,8%	36,8%	34,3%
	Ucraineană	27,9%	11,0%	9,3%	12,3%	21,5%	36,9%	32,1%
	Gagauză	29,8%	3,2%	5,3%	10,5%	21,6%	44,4%	17,5%
	Bulgară	21,2%	9,6%	13,7%	15,9%	22,9%	45,9%	39,0%
Educația	Alta	12,6%	15,6%	13,2%		12,6%	63,9%	19,3%
	Fără studii	38,1%	1,8%	2,7%	7,3%	9,6%	32,2%	13,1%
	Studii medii incomplete	38,6%	3,4%	5,5%	11,1%	14,0%	45,5%	26,0%
	Școală generală	28,5%	3,7%	10,0%	22,6%	11,0%	52,8%	31,2%
	Școală profesională	34,1%	4,1%	10,4%	22,2%	10,6%	58,8%	33,3%
	Liceu	31,7%	9,8%	13,9%	15,4%	16,8%	55,6%	22,5%
	Școală post-liceală (colegiu)	33,3%	4,3%	11,1%	20,3%	26,0%	44,2%	35,7%
Studii sup., sup. incomplete	22,8%	6,7%	10,4%	25,6%	23,3%	54,8%	35,1%	
Nivelul socio-economic	Scăzut	36,5%	3,3%	6,5%	14,2%	9,0%	49,1%	27,0%
	Mediu	34,6%	3,6%	10,8%	19,4%	14,9%	54,2%	27,3%
	Ridicat	20,3%	7,7%	10,4%	27,2%	24,8%	51,4%	40,8%

		Salarii înalte	Euro	Nivel de trai înalt	Șomaj	Pierderea identității noastre culturale	Infracționalitate înaltă	Prețuri mari	Alteva
<i>Diferențele până la 100% reprezintă NȘ/NR</i>									
Sex	Masculin	38,2%	8,0%	39,5%	2,8%	4,1%	1,5%	10,4%	2,4%
	Feminin	37,9%	7,8%	40,3%	4,1%	4,2%	1,5%	14,6%	1,0%
Vârsta	18-29 ani	39,4%	10,0%	45,4%	2,4%	4,6%	7%	13,1%	7%
	30-44 ani	38,8%	8,0%	35,5%	4,9%	4,0%	2,2%	14,3%	1,5%
	45-59 ani	35,9%	7,9%	39,2%	3,9%	4,7%	2,0%	11,2%	2,9%
	60+ ani	37,9%	4,2%	38,7%	2,4%	2,7%	1,1%	11,5%	1,4%
Mediul de rezidență	Urban	30,9%	9,4%	30,1%	4,6%	5,3%	1,7%	14,5%	2,1%
	Rural	43,5%	6,8%	47,4%	2,6%	3,2%	1,4%	11,2%	1,3%
Naționalitatea	Moldovenească	40,7%	7,4%	41,0%	2,9%	3,5%	1,2%	13,0%	1,2%
	Românească	28,4%	4,6%	51,0%	1,3%	1,3%		5,5%	
	Rusă	30,9%	13,2%	31,5%	9,8%	7,8%	6,3%	17,1%	1,0%
	Ucraineană	28,3%	6,9%	25,4%	4,5%	6,9%	2,4%	14,3%	4,4%
	Gagauză	19,2%	11,8%	32,4%	10,2%	8,4%	1,9%	8,6%	6,3%
	Bulgară	35,3%	14,8%	58,2%		7,8%		2,6%	5,3%
Educația	Alta	33,4%	6,3%	24,2%	6,3%		6,3%	15,8%	
	Fără studii	32,3%		39,9%				5,7%	2,1%
	Studii medii incomplete	46,0%	7,3%	35,7%	3,5%	3,6%	1,2%	14,0%	1,6%
	Școală generală	46,5%	6,2%	39,1%	3,0%	5,2%	1,3%	10,1%	1,0%
	Școală profesională	40,3%	9,0%	46,0%	2,7%	1,6%	2,3%	6,9%	1,9%
	Liceu	27,5%	15,7%	44,0%		5,8%		14,8%	2,9%
	Școală post-liceală (colegiu)	33,4%	6,7%	39,2%	2,3%	6,2%	2,2%	11,9%	2,7%
Studii sup., sup. incomplete	29,1%	8,8%	38,3%	5,7%	4,8%	1,4%	18,6%	1,3%	
Nivelul socio-economic	Scăzut	49,0%	3,4%	38,5%	2,5%	3,0%	1,6%	10,6%	2,1%
	Mediu	41,2%	8,3%	44,4%	3,0%	5,4%	1,7%	11,3%	1,0%
	Ridicat	24,6%	11,2%	35,1%	4,8%	3,3%	1,3%	16,1%	2,1%

Ultimul timp se vorbește mult despre procesul de integrare europeană a Republicii Moldova. Care sunt obstacolele ce ar putea împiedica integrarea țării noastre în UE?

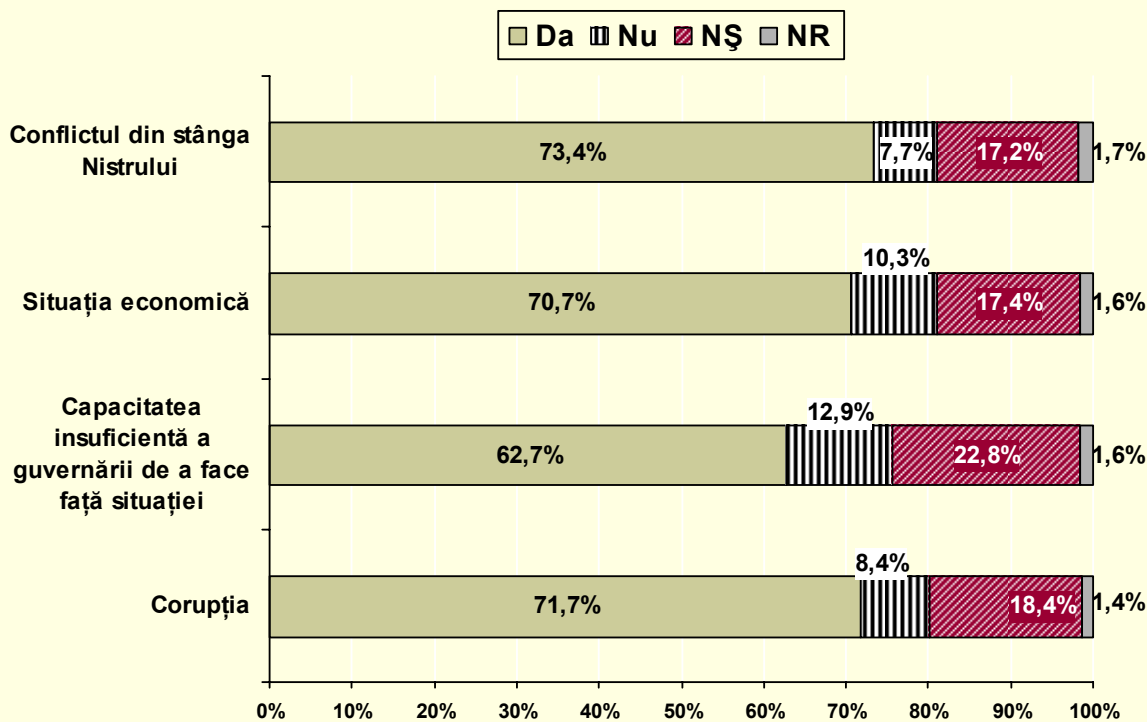

		Corupția		Capacitatea insuficientă a guvernării de a face față situației		Situația economică		Conflictul din stânga Nistrului	
		Da	Nu	Da	Nu	Da	Nu	Da	Nu
<i>Diferențele până la 100% reprezintă NȘ/NR</i>									
Sex	Masculin	75,2%	8,8%	64,7%	13,7%	72,5%	11,5%	78,2%	8,9%
	Feminin	68,6%	8,1%	61,0%	12,1%	69,2%	9,2%	69,2%	6,6%
Vârsta	18-29 ani	70,1%	7,9%	64,4%	11,1%	72,4%	8,9%	76,7%	5,7%
	30-44 ani	75,5%	8,7%	66,8%	11,1%	72,9%	10,6%	73,5%	9,9%
	45-59 ani	74,0%	9,3%	66,0%	14,3%	72,5%	11,8%	74,4%	9,2%
	60+ ani	65,1%	7,6%	48,6%	16,5%	62,1%	9,8%	66,4%	5,6%
Mediul de rezidență	Urban	69,1%	11,3%	62,5%	14,7%	67,9%	13,3%	72,3%	10,1%
	Rural	73,7%	6,3%	62,9%	11,5%	72,9%	8,0%	74,3%	5,9%
Naționalitatea	Moldovenească	73,9%	7,0%	63,6%	12,2%	71,7%	9,4%	74,5%	7,3%
	Românească	95,2%	3,5%	89,9%	4,2%	91,2%	6,1%	92,9%	3,5%
	Rusă	66,4%	10,9%	66,9%	7,7%	74,5%	5,5%	79,0%	5,0%
	Ucraineană	71,0%	4,8%	54,8%	16,4%	63,2%	14,3%	57,6%	12,4%
	Gagauză	35,8%	31,9%	38,3%	33,4%	55,4%	22,4%	63,1%	9,9%
	Bulgară	55,7%	24,7%	61,6%	14,5%	56,0%	22,3%	70,8%	14,2%
Educația	Alta	18,8%	17,2%	21,9%	14,1%	47,5%	14,1%	31,4%	14,1%
	Fără studii	43,2%	11,4%	30,8%	15,5%	37,2%	9,3%	48,3%	6,6%
	Studii medii incomplete	66,3%	9,0%	48,4%	16,1%	63,6%	9,8%	66,0%	7,2%
	Școală generală	66,9%	11,3%	58,0%	14,2%	69,3%	11,9%	75,2%	8,1%
	Școală profesională	73,1%	7,9%	64,4%	10,7%	72,3%	9,4%	73,2%	8,1%
	Liceu	61,7%	11,9%	61,7%	6,9%	62,7%	11,9%	72,6%	5,9%
Nivelul socio-economic	Școală post-liceală (colegiu)	78,9%	7,7%	64,1%	17,4%	77,6%	7,8%	78,2%	5,7%
	Studii sup., sup. incomplete	79,2%	5,8%	76,5%	10,4%	76,8%	10,7%	77,4%	8,7%
	Scăzut	65,7%	5,9%	53,2%	12,9%	65,3%	7,3%	65,4%	5,6%
Mediu	Mediu	72,3%	10,2%	63,6%	12,5%	73,1%	10,9%	76,0%	8,3%
	Ridicat	76,0%	8,1%	69,5%	13,3%	72,1%	11,9%	76,6%	8,6%

În opinia Dvs., ce ar putea urgenta procesul de aderare a RM la UE?

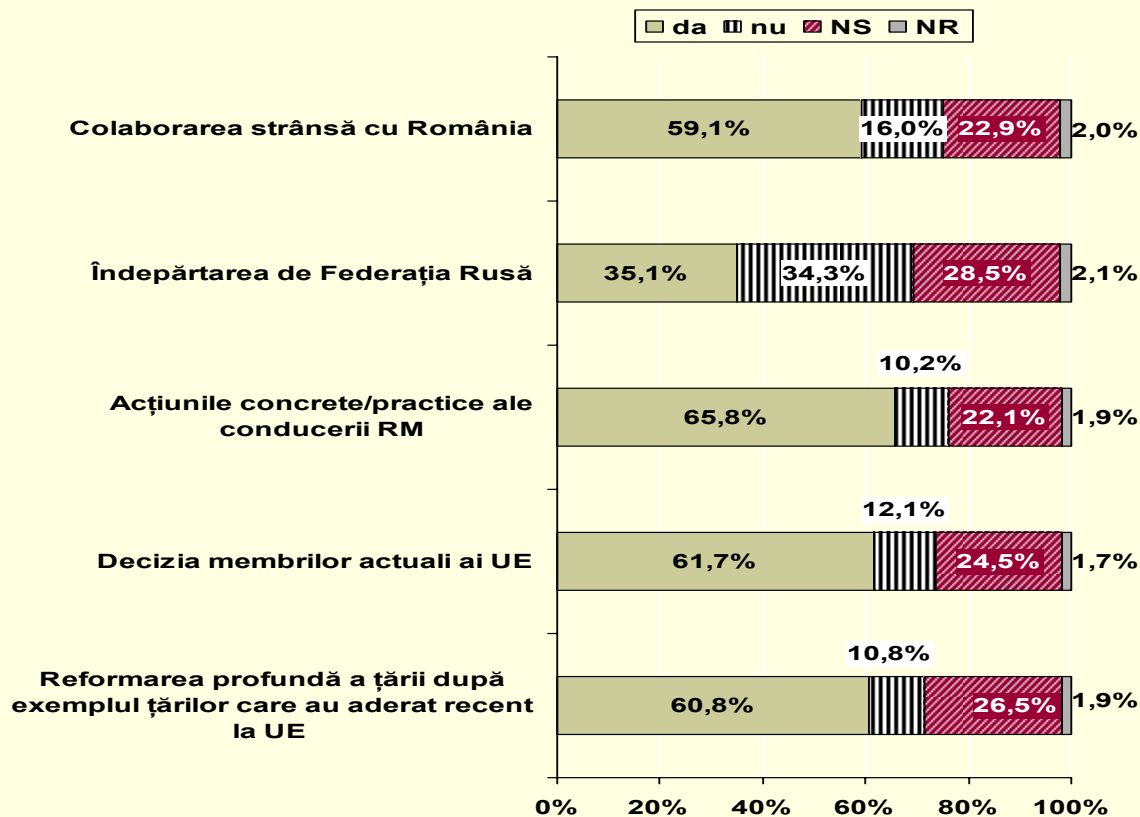

		Reformarea profundă a țării după exemplul țărilor care au aderat recent la UE		Decizia membrilor actuali ai UE		Acțiunile concrete/practice ale conducerii RM		Îndepărtarea de Federația Rusă		Colaborarea strânsă cu România	
		Da	Nu	Da	Nu	Da	Nu	Da	Nu	Da	Nu
<i>Diferențele până la 100% reprezintă NȘ/NR</i>											
Sex	Masculin	64,3%	12,2%	66,1%	12,2%	71,4%	9,9%	37,8%	37,2%	62,6%	18,6%
	Feminin	57,8%	9,6%	57,7%	12,0%	60,9%	10,5%	32,7%	31,8%	56,1%	13,6%
Vârsta	18-29 ani	64,6%	10,3%	67,0%	12,6%	66,4%	10,4%	35,2%	31,3%	66,3%	12,4%
	30-44 ani	60,3%	12,1%	60,1%	13,1%	68,7%	9,2%	40,8%	36,4%	61,0%	16,6%
	45-59 ani	62,7%	11,7%	62,1%	13,0%	67,0%	12,1%	32,5%	38,1%	56,0%	19,2%
	60+ ani	52,5%	8,5%	54,6%	8,5%	58,5%	8,7%	29,7%	30,6%	49,0%	16,3%
Mediul de rezidență	Urban	55,0%	14,0%	55,8%	15,2%	61,3%	14,6%	34,6%	35,0%	56,1%	19,5%
	Rural	65,3%	8,4%	66,1%	9,7%	69,2%	6,9%	35,5%	33,8%	61,5%	13,3%
Naționalitatea	Moldovenească	63,6%	9,6%	65,1%	10,2%	67,5%	9,4%	37,7%	33,3%	62,9%	14,0%
	Românească	71,6%	12,3%	68,4%	23,4%	71,7%	17,8%	42,9%	39,1%	76,7%	17,6%
	Rusă	59,4%	16,7%	49,5%	18,8%	60,3%	13,1%	24,6%	45,0%	48,7%	32,2%
	Ucraineană	57,2%	9,2%	54,2%	12,5%	60,6%	12,3%	25,1%	41,1%	41,4%	24,4%
	Gagauză	25,4%	19,2%	35,8%	18,2%	56,7%	7,9%	6,5%	33,4%	15,0%	17,5%
	Bulgară	42,6%	21,2%	34,5%	33,9%	60,6%	15,6%	38,6%	34,6%	50,1%	24,2%
Educația	Alta	6,3%	28,8%	38,3%	13,1%	12,6%	19,4%	11,6%	12,6%	49,2%	11,6%
	Fără studii	42,5%	6,6%	41,9%	4,8%	53,5%	6,6%	31,4%	12,4%	37,3%	9,6%
	Studii medii incomplete	53,0%	12,0%	55,5%	10,4%	54,0%	14,6%	26,8%	36,4%	47,0%	20,1%
	Școală generală	60,8%	11,2%	57,7%	9,8%	63,3%	9,7%	39,3%	31,4%	61,5%	12,4%
	Școală profesională	59,9%	10,1%	66,2%	10,1%	68,6%	10,5%	33,4%	35,4%	60,2%	12,9%
	Liceu	56,8%	10,8%	58,8%	22,6%	57,9%	10,8%	31,7%	30,0%	63,1%	29,1%
Nivelul socio-economic	Școală post-liceală (colegiu)	71,4%	9,0%	67,7%	16,2%	74,3%	6,9%	33,7%	42,9%	65,1%	15,7%
	Studii sup., sup. incomplete	64,5%	11,5%	65,0%	13,9%	72,0%	9,3%	39,6%	33,9%	63,1%	17,1%
	Scăzut	53,0%	10,3%	57,1%	8,0%	62,7%	8,3%	30,5%	34,5%	51,3%	15,7%
	Mediu	63,8%	10,7%	64,4%	12,7%	67,1%	8,8%	35,3%	35,3%	60,6%	15,8%
Ridicat	63,4%	11,4%	61,7%	14,8%	66,7%	13,8%	38,6%	32,9%	63,7%	16,5%	

Cum considerați Dvs., care din aceste state poate ajuta cel mai mult Republica Moldova în procesul de aderare la UE?

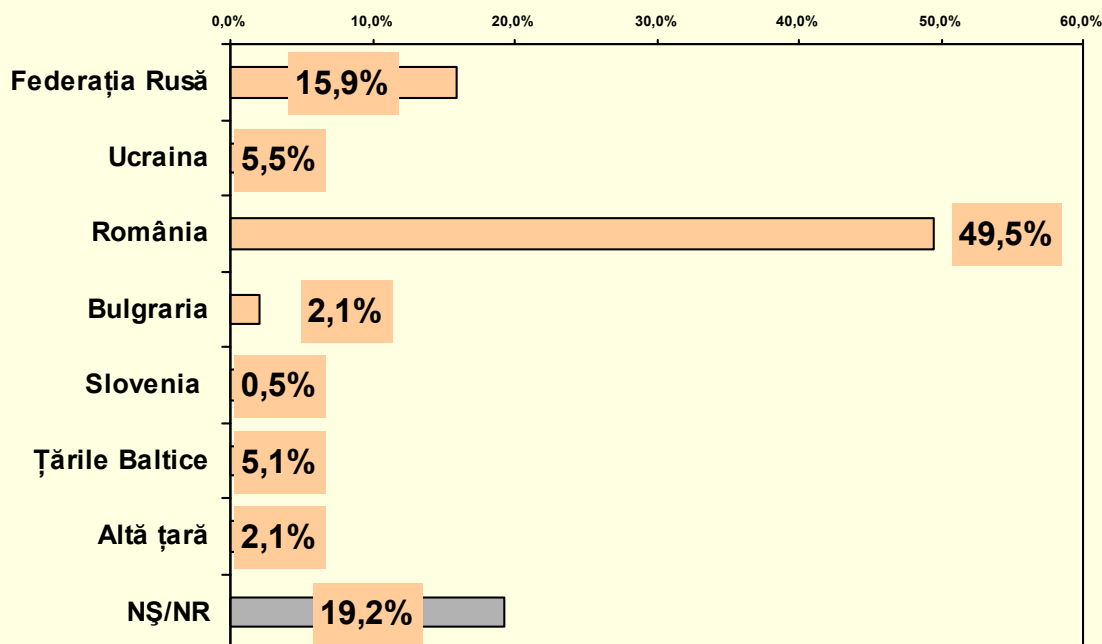

		Federația Rusă	Ucraina	România	Bulgaria	Slovenia	Țările Baltice	Altă țară	NȘ/NR
Sex	Masculin	14,5%	6,9%	51,7%	2,4%	,7%	6,2%	3,1%	14,5%
	Feminin	17,1%	4,4%	47,6%	1,8%	,4%	4,2%	1,3%	23,2%
Vârsta	18-29 ani	16,7%	5,4%	55,6%	2,2%		5,2%	,7%	14,2%
	30-44 ani	15,3%	6,4%	52,4%	1,8%	,7%	3,2%	1,7%	18,4%
	45-59 ani	17,5%	4,0%	47,7%	1,6%	,9%	5,8%	3,3%	19,3%
	60+ ani	13,0%	6,7%	37,6%	3,0%	,7%	7,0%	3,5%	28,4%
Mediul de rezidență	Urban	17,0%	5,9%	47,4%	2,6%	,1%	4,9%	2,7%	19,4%
	Rural	15,0%	5,3%	51,1%	1,7%	,8%	5,3%	1,7%	19,0%
Naționalitatea	Moldovenească	13,4%	5,5%	52,9%	2,0%	,7%	5,4%	2,1%	18,0%
	Romanească	3,5%	4,3%	73,6%			5,2%	1,6%	11,9%
	Rusă	33,4%	5,4%	41,5%	3,0%		4,9%		11,8%
	Ucraineană	32,2%	7,0%	21,2%			3,7%	5,3%	30,6%
	Gagauză	32,3%	2,0%	26,1%			3,2%	1,4%	35,0%
	Bulgară	13,7%	12,2%	35,7%	15,4%		4,4%		18,5%
Educația	Alta	12,6%		35,1%				6,3%	46,1%
	Fără studii	6,8%		24,5%	5,7%	2,7%	5,1%	2,1%	53,1%
	Studii medii incomplete	21,0%	3,9%	40,2%	2,0%	,9%	4,7%	2,5%	24,7%
	Școală generală	17,6%	7,6%	48,3%	1,6%	,6%	5,4%	1,1%	17,8%
	Școală profesională	15,2%	5,6%	50,1%	2,3%	1,0%	5,3%	2,0%	18,6%
	Liceu			68,0%	7,9%		3,0%		21,1%
Nivelul socio-economic	Școală post-liceală (colegiu)	19,4%	7,7%	48,7%	,6%		2,8%	2,5%	18,3%
	Studii sup., sup. incomplete	13,9%	5,5%	55,6%	1,8%		6,3%	3,0%	14,0%
	Scăzut	16,5%	5,7%	42,0%	1,5%	,8%	5,4%	2,3%	25,8%
	Mediu	16,9%	4,3%	50,0%	2,1%	,6%	6,1%	1,4%	18,5%
	Ridicat	13,9%	7,0%	55,2%	2,6%	,2%	3,6%	2,9%	14,5%

Dacă duminica viitoare ar avea loc un referendum cu privire la aderarea Republicii Moldova la Uniunea Europeană, Dvs. ați vota pentru sau contra?

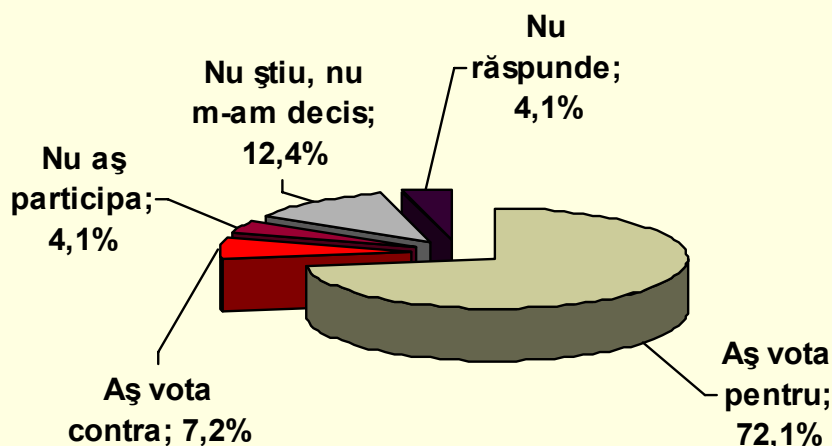

		Aș vota pentru	Aș vota contra	Nu aș participa	Nu știu, nu m-am decis	Nu răspunde
Sex	Masculin	76,7%	7,0%	3,4%	9,7%	3,2%
	Feminin	68,0%	7,4%	4,7%	14,8%	5,0%
Vârsta	18-29 ani	77,1%	7,2%	4,2%	8,0%	3,5%
	30-44 ani	67,8%	7,7%	5,5%	15,4%	3,7%
	45-59 ani	76,0%	6,5%	3,6%	10,1%	3,9%
	60+ ani	64,7%	7,7%	2,6%	18,7%	6,4%
Mediul de rezidență	Urban	67,2%	9,0%	5,0%	14,4%	4,4%
	Rural	75,8%	5,9%	3,4%	10,9%	4,0%
Naționalitatea	Moldovenească	75,9%	6,0%	3,6%	10,6%	3,9%
	Românească	90,2%	3,5%		6,3%	
	Rusă	57,3%	15,0%	4,0%	21,7%	2,0%
	Ucraineană	53,3%	10,6%	5,5%	22,2%	8,3%
	Gagauză	52,1%	15,1%	7,9%	12,1%	12,8%
	Bulgară	47,3%	15,3%	13,0%	24,4%	
Educația	Alta	31,9%	12,6%	9,4%	46,2%	
	Fără studii	49,0%	6,1%	3,6%	31,4%	9,8%
	Studii medii incomplete	69,5%	6,9%	4,0%	15,5%	4,0%
	Școală generală	71,9%	9,7%	3,5%	11,2%	3,6%
	Școală profesională	75,6%	5,4%	4,3%	10,7%	3,9%
	Liceu	76,9%	2,9%	4,9%	4,9%	10,4%
	Școală post-liceală (colegiu)	75,1%	7,1%	2,6%	11,1%	4,1%
Studii sup., sup. incomplete	71,4%	7,7%	4,9%	12,6%	3,3%	
Nivelul socio-economic	Scăzut	71,0%	5,0%	4,3%	14,9%	4,8%
	Mediu	73,2%	8,0%	3,3%	11,7%	3,8%
	Ridicat	71,5%	8,0%	5,1%	11,3%	4,0%

Dacă Republica Moldova va adera la Uniunea Europeană, credeți că viața Dvs. ...?

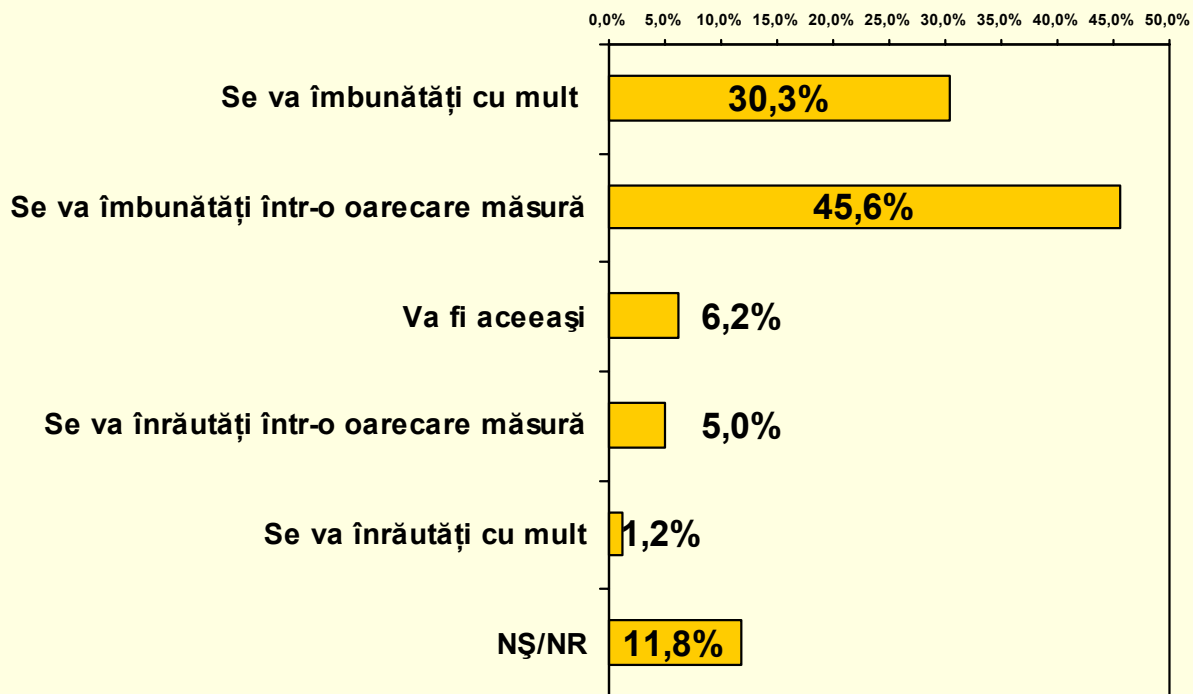

		Se va îmbunătăți cu mult	Se va îmbunătăți într-o oarecare măsură	Va fi aceeași	Se va înrăutăți într-o oarecare măsură	Se va înrăutăți cu mult	NȘ/NR
Sex	Masculin	33,5%	46,0%	5,5%	4,2%	,9%	10,0%
	Feminin	27,5%	45,2%	6,7%	5,8%	1,4%	13,4%
Vârsta	18-29 ani	34,0%	52,7%	2,8%	3,5%		7,1%
	30-44 ani	32,2%	41,3%	8,7%	5,5%	2,0%	10,3%
	45-59 ani	28,2%	45,5%	7,1%	5,4%	2,2%	11,7%
	60+ ani	24,3%	40,4%	6,4%	6,4%	,3%	22,3%
Mediul de rezidență	Urban	25,3%	46,2%	7,7%	6,3%	1,6%	12,9%
	Rural	34,1%	45,0%	5,0%	4,1%	,8%	11,0%
Naționalitatea	Moldovenească	31,4%	47,5%	5,9%	3,6%	,9%	10,8%
	Romanească	50,1%	48,6%				1,3%
	Rusă	26,3%	39,4%	6,6%	12,9%	3,5%	11,3%
	Ucraineană	19,5%	38,7%	10,0%	8,7%	2,9%	20,2%
	Gagauză	17,7%	32,0%	5,0%	13,7%	3,4%	28,1%
	Bulgară	23,4%	41,1%	7,5%	18,9%		9,1%
	Alta	19,3%	15,8%	29,7%	6,3%		28,9%
Educația	Fără studii	26,0%	24,8%	10,1%	8,4%		30,6%
	Studii medii incomplete	31,6%	35,8%	5,3%	3,4%	1,8%	22,2%
	Școală generală	27,8%	52,0%	5,7%	5,0%	,3%	9,3%
	Școală profesională	39,2%	41,8%	4,1%	3,4%	1,3%	10,2%
	Liceu	35,6%	54,7%		4,9%		4,9%
	Școală post-liceală (colegiu)	24,1%	48,6%	8,3%	7,3%	,7%	11,0%
	Studii sup., sup. incomplete	26,8%	48,8%	8,3%	6,1%	1,8%	8,2%
Nivelul socio-economic	Scăzut	30,7%	39,8%	5,2%	4,0%	1,1%	19,3%
	Mediu	32,9%	45,3%	5,9%	5,1%	1,2%	9,5%
	Ridicat	26,4%	50,7%	7,3%	5,8%	1,2%	8,7%

Care credeți că ar fi cea mai bună soluție pentru asigurarea securității țării noastre?

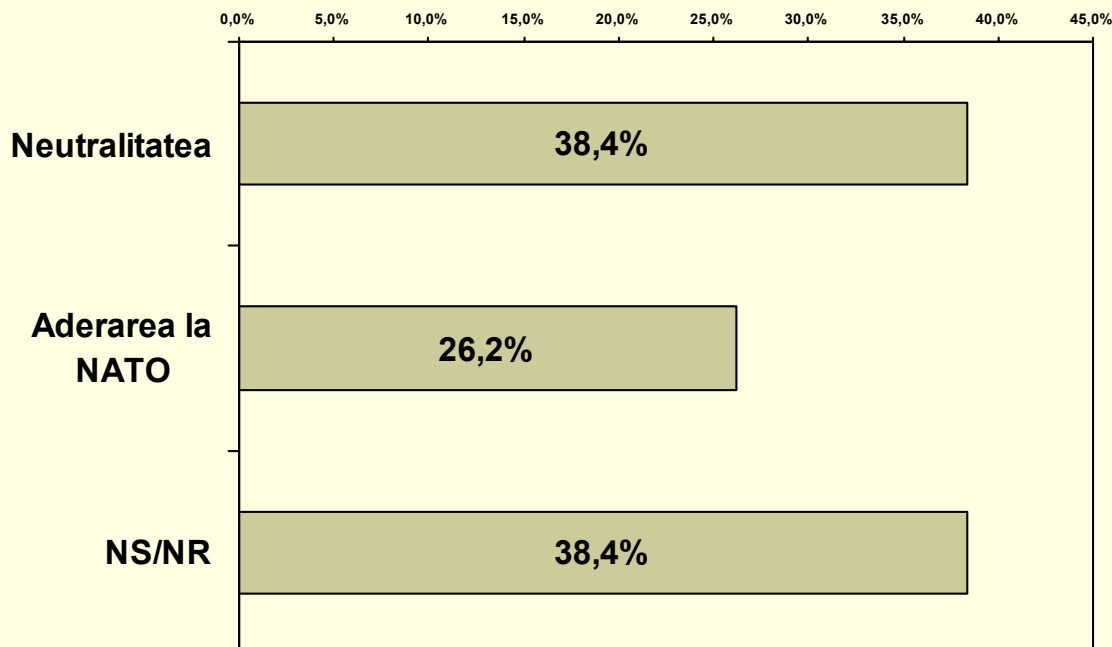

		Neutralitatea	Aderarea la Nato	NȘ/NR
Sex	Masculin	42,8%	28,6%	28,6%
	Feminin	34,5%	24,1%	41,4%
Vârsta	18-29 ani	31,7%	29,5%	38,7%
	30-44 ani	43,2%	27,0%	29,8%
	45-59 ani	43,3%	25,4%	31,3%
	60+ ani	34,5%	20,8%	44,7%
Mediul de rezidență	Urban	41,5%	24,0%	34,5%
	Rural	36,0%	27,9%	36,1%
Naționalitatea	Moldovenească	36,4%	28,4%	35,2%
	Românească	31,7%	56,4%	11,9%
	Rusă	44,1%	16,1%	39,9%
	Ucraineană	56,2%	10,3%	33,5%
	Gagauză	38,1%	7,3%	54,6%
	Bulgară	56,0%	11,6%	32,5%
Educația	Alta	41,4%		58,6%
	Fără studii	39,5%	13,5%	47,0%
	Studii medii incomplete	35,2%	22,7%	42,1%
	Școală generală	32,2%	26,5%	41,3%
	Școală profesională	37,0%	26,7%	36,3%
	Liceu	22,7%	16,9%	60,5%
	Școală post-liceală (colegiu)	38,4%	32,7%	28,9%
Studii sup., sup. incomplete	48,5%	27,9%	23,6%	
Nivelul socio-economic	Scăzut	34,6%	22,0%	43,4%
	Mediu	34,6%	29,5%	35,9%
	Ridicat	46,6%	25,2%	28,1%

Dacă duminica viitoare ar avea loc un referendum cu privire la aderarea Republicii Moldova la NATO, Dvs. ați vota pentru sau contra?

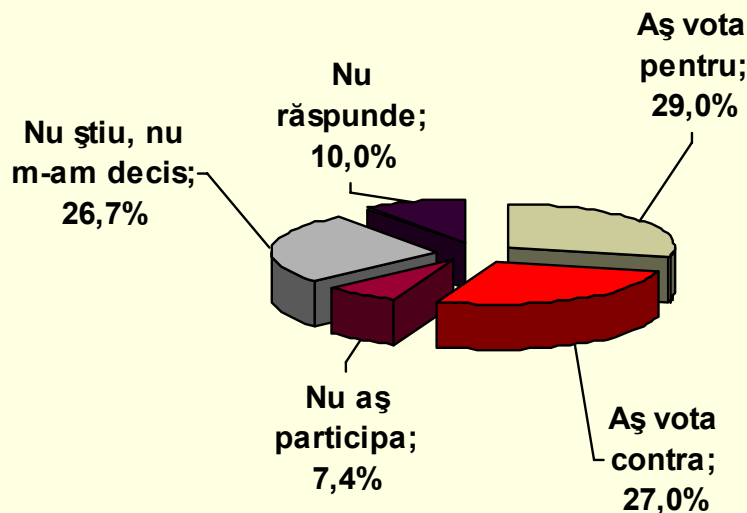

		Aș vota pentru	Aș vota contra	Nu aș participa	Nu știu, nu m-am decis	Nu răspunde
Sex	Masculin	32,8%	33,1%	5,9%	19,4%	8,7%
	Feminin	25,6%	21,5%	8,7%	33,1%	11,2%
Vârsta	18-29 ani	33,3%	21,7%	8,2%	28,3%	8,5%
	30-44 ani	27,2%	31,6%	8,1%	23,5%	9,6%
	45-59 ani	28,4%	31,0%	7,3%	23,3%	10,0%
	60+ ani	25,6%	22,4%	5,0%	34,0%	13,0%
Mediul de rezidență	Urban	24,4%	30,2%	9,9%	26,0%	9,6%
	Rural	32,5%	24,5%	5,5%	27,2%	10,3%
Naționalitatea	Moldovenească	32,2%	24,0%	7,0%	27,8%	9,0%
	Romanească	57,3%	17,0%	3,0%	13,2%	9,4%
	Rusă	14,6%	39,4%	11,0%	24,6%	10,3%
	Ucraineană	7,9%	48,9%	5,8%	29,0%	8,5%
	Gagauză	7,3%	33,7%	10,1%	19,3%	29,6%
	Bulgară	11,6%	42,8%	19,6%	15,7%	10,3%
Educația	Alta		32,0%		42,9%	25,1%
	Fără studii	23,6%	23,8%	4,7%	30,3%	17,6%
	Studii medii incomplete	27,4%	21,0%	5,2%	36,7%	9,7%
	Școală generală	27,6%	26,5%	7,2%	27,4%	11,3%
	Școală profesională	27,2%	25,6%	11,6%	26,1%	9,5%
	Liceu	33,7%	12,8%	7,8%	28,3%	17,4%
	Școală post-liceală (colegiu)	31,5%	30,7%	9,0%	24,5%	4,4%
Studii sup., sup. incomplete	31,1%	33,0%	5,3%	20,7%	10,0%	
Nivelul socio-economic	Scăzut	27,7%	24,3%	4,5%	32,4%	11,2%
	Mediu	31,2%	26,7%	6,4%	25,2%	10,5%
	Ridicat	27,1%	29,5%	11,1%	23,9%	8,4%

Cât de des ați călătorit în ultimul an în România?

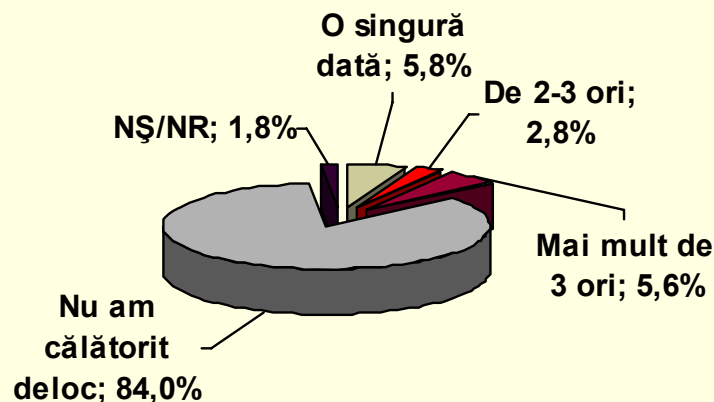

		O singură dată	De 2-3 ori	Mai mult de 3 ori	Nu am călătorit deloc	NȘ/NR
Sex	Masculin	4,2%	2,7%	7,2%	84,6%	1,3%
	Feminin	7,2%	2,9%	4,2%	83,6%	2,1%
Vârsta	18-29 ani	6,3%	4,5%	6,0%	80,6%	2,8%
	30-44 ani	8,3%	2,7%	8,4%	79,9%	,7%
	45-59 ani	4,2%	1,9%	4,4%	88,1%	1,4%
	60+ ani	3,6%	1,4%	2,4%	90,2%	2,3%
Mediul de rezidență	Urban	6,4%	2,7%	6,2%	81,9%	2,7%
	Rural	5,4%	2,9%	5,1%	85,7%	1,0%
Naționalitatea	Moldovenească	5,5%	3,3%	5,5%	84,8%	,8%
	Românească	12,7%	4,2%	29,4%	43,1%	10,6%
	Rusă	2,7%			90,9%	6,3%
	Ucraineană	2,9%		1,9%	89,5%	5,7%
	Gagauză	8,0%	1,2%		90,8%	
	Bulgară	15,0%		4,6%	80,4%	
	Alta	7,8%			82,8%	9,4%
Educația	Fără studii	2,7%	5,7%		91,6%	
	Studii medii incomplete	2,8%	1,2%	4,2%	90,8%	1,0%
	Școală generală	3,2%	2,5%	3,2%	89,3%	1,8%
	Școală profesională	5,3%	3,2%	3,7%	87,2%	,6%
	Liceu	3,9%	5,9%	2,0%	84,3%	3,9%
	Școală post-liceală (colegiu)	5,6%	1,8%	2,5%	90,1%	
	Studii sup., sup. incomplete	10,8%	3,4%	12,0%	70,2%	3,6%
Nivelul socio-economic	Scăzut	2,7%	,3%	1,3%	95,5%	,3%
	Mediu	6,0%	3,7%	5,6%	82,4%	2,2%
	Ridicat	8,1%	3,7%	9,2%	76,7%	2,3%

În ce măsură v-a afectat pe Dvs. introducerea sistemului de vize la trecerea hotarelor cu România?

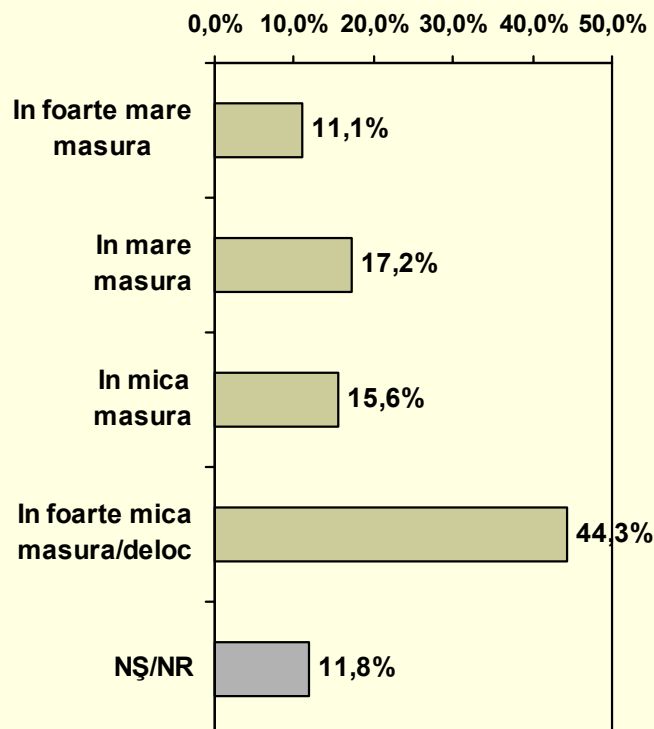

		In foarte mare masura	In mare masura	In mica masura	In foarte mica masura/deloc	NS/NR
Sex	Masculin	11,0%	19,9%	17,3%	40,4%	11,5%
	Feminin	11,3%	14,8%	14,1%	47,7%	12,2%
Vârsta	18-29 ani	15,2%	22,5%	15,9%	34,3%	12,2%
	30-44 ani	12,0%	20,3%	15,5%	42,5%	9,7%
	45-59 ani	10,5%	12,3%	18,0%	47,9%	11,3%
	60+ ani	4,0%	10,8%	11,6%	58,2%	15,4%
Mediul de rezidență	Urban	11,5%	15,3%	14,1%	44,1%	15,0%
	Rural	10,9%	18,5%	16,7%	44,4%	9,5%
Naționalitatea	Moldovenească	12,2%	19,0%	17,4%	41,9%	9,6%
	Românească	27,1%	20,4%	5,6%	33,4%	13,6%
	Rusă	3,6%	12,0%	7,3%	61,8%	15,2%
	Ucraineană	5,7%	14,8%	10,1%	52,1%	17,3%
	Gagauză			8,4%	51,0%	40,6%
	Bulgară	2,8%	1,8%	18,8%	64,3%	12,3%
	Alta	6,3%			69,0%	24,8%
Educația	Fără studii		14,0%		75,2%	10,8%
	Studii medii incomplete	12,2%	11,8%	11,5%	56,9%	7,6%
	Școală generală	10,2%	11,9%	15,9%	43,2%	18,8%
	Școală profesională	9,2%	17,1%	17,7%	44,5%	11,5%
	Liceu	14,8%	18,7%	11,4%	46,3%	8,8%
	Școală post-liceală (colegiu)	8,6%	22,3%	18,3%	35,0%	15,9%
	Studii sup., sup. incomplete	14,2%	22,5%	17,3%	37,7%	8,3%
Nivelul socio-economic	Scăzut	4,7%	12,5%	14,4%	58,6%	9,9%
	Mediu	12,4%	18,5%	15,7%	39,4%	13,9%
	Ridicat	14,7%	19,2%	16,4%	39,0%	10,6%

Are cineva dintre membrii familiei Dvs. pașaport român?

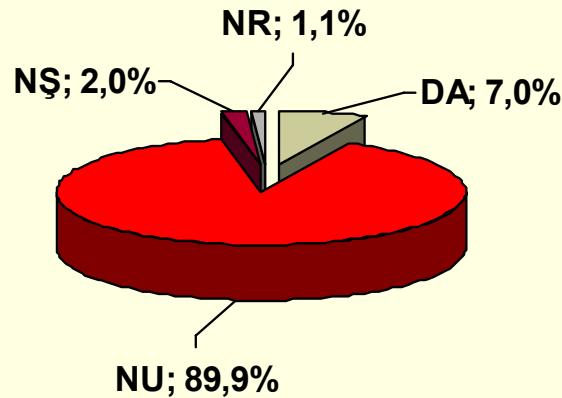

Câți membri?

Calculat în baza celor ce au declarat că cineva din membrii familiei dispune de pașaport român (77 respondenți sau 7%)

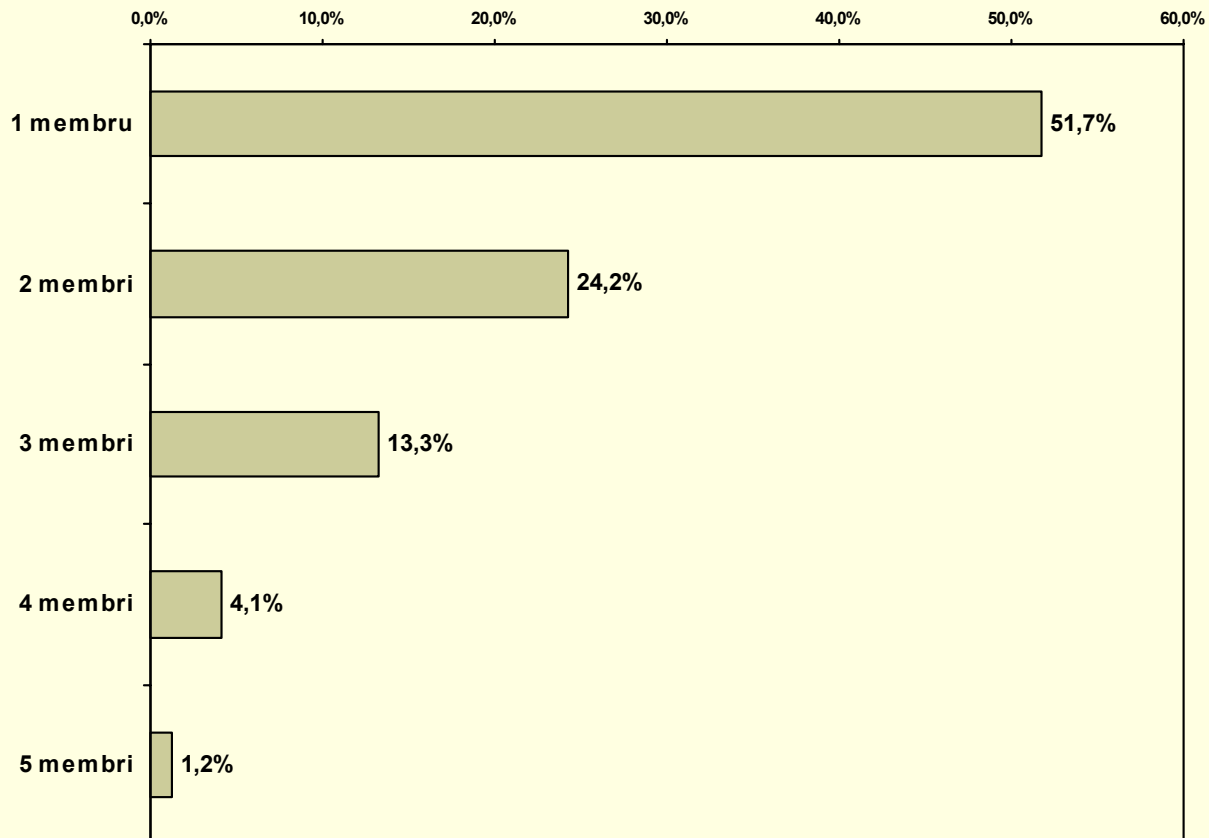

Cineva dintre membrii familiei Dvs. a depus actele pentru obținerea pașaportului român?

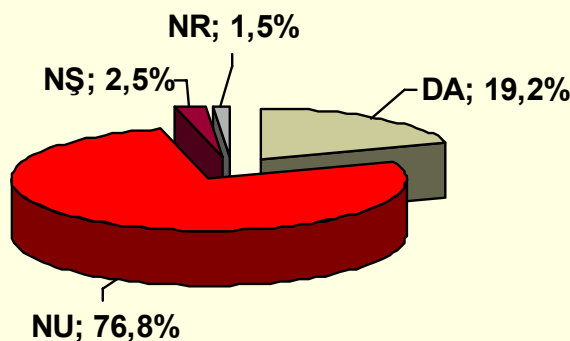

Câți membri?

Calculat în baza celor ce au declarat că cineva din membrii familiei dispune de pașaport român (211 respondenți sau 19,2%)

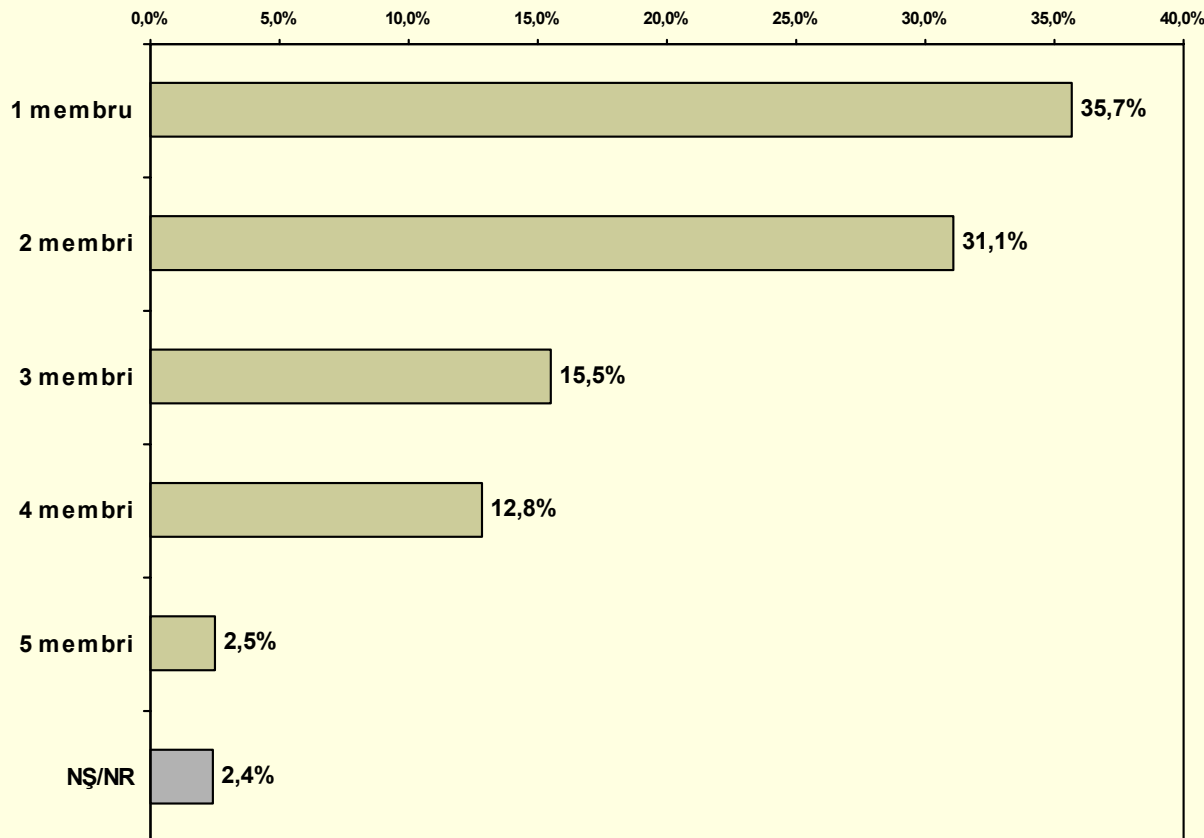

Dvs. intenționați să depuneți actele pentru a obține cetățenie română?

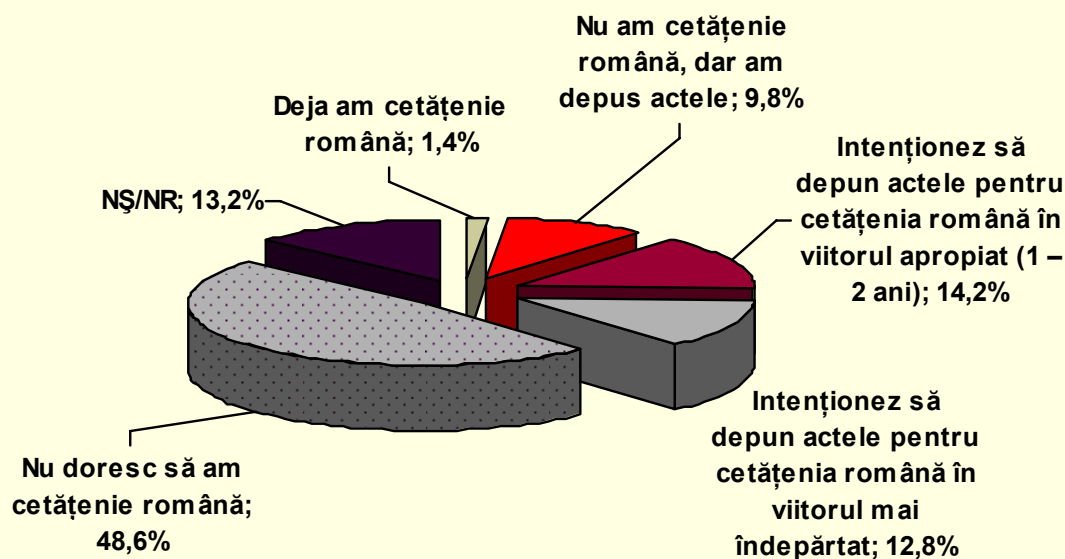

		Deja am cetățenie română	Nu am cetățenie română, dar am depus actele	Intenționez să depun actele pentru cetățenia română în viitorul apropiat (1 – 2 ani)	Intenționez să depun actele pentru cetățenia română în viitorul mai îndepărtat	Nu doresc să am cetățenie română	NȘ/NR
Sex	Masculin	1,8%	10,0%	14,3%	11,4%	48,1%	14,3%
	Feminin	1,0%	9,6%	14,0%	14,0%	49,1%	12,3%
Vârsta	18-29 ani	,7%	12,8%	21,2%	16,5%	34,1%	14,7%
	30-44 ani	1,8%	12,9%	19,3%	13,9%	40,0%	12,1%
	45-59 ani	2,2%	8,4%	8,7%	13,3%	54,9%	12,6%
	60+ ani	,6%	2,0%	2,9%	4,1%	77,0%	13,4%
Mediul de rezidență	Urban	1,5%	8,4%	13,7%	12,5%	50,3%	13,6%
	Rural	1,3%	10,8%	14,6%	13,0%	47,4%	13,0%
Naționalitatea	Moldovenească	1,1%	11,5%	16,1%	14,5%	43,9%	12,9%
	Românească	13,3%	18,9%	22,2%	12,6%	14,0%	19,0%
	Rusă			5,2%	7,0%	75,7%	12,1%
	Ucraineană	1,2%	1,2%	6,0%	3,2%	79,3%	9,2%
	Gagauză				4,7%	80,0%	15,3%
	Bulgară			5,6%	10,2%	59,5%	24,6%
	Alta					84,4%	15,6%
Educația	Fără studii		2,9%		5,5%	76,2%	15,5%
	Studii medii incomplete	1,0%	9,0%	7,6%	8,5%	62,8%	11,1%
	Școală generală	,7%	9,2%	12,1%	14,8%	50,8%	12,4%
	Școală profesională	,4%	10,5%	17,8%	13,9%	42,1%	15,4%
	Liceu		2,0%	35,5%	9,4%	30,5%	22,6%
	Școală post-liceală (colegiu)	,6%	6,0%	14,6%	19,8%	49,6%	9,3%
	Studii sup., sup. incomplete	3,4%	13,6%	15,0%	11,5%	43,0%	13,5%
Nivelul socio-economic	Scăzut	,3%	4,1%	8,5%	11,5%	61,5%	14,2%
	Mediu	,9%	11,2%	15,2%	13,4%	45,7%	13,7%
	Ridicat	3,0%	12,7%	17,6%	13,0%	42,0%	11,8%

Care este principalul motiv pentru care intenționați să obțineți / ați obținut cetățenia română?

Calculat în baza celor ce au declarat intenția de a depune actele pentru obținerea cetățeniei române (419 respondenți sau 38,1%)

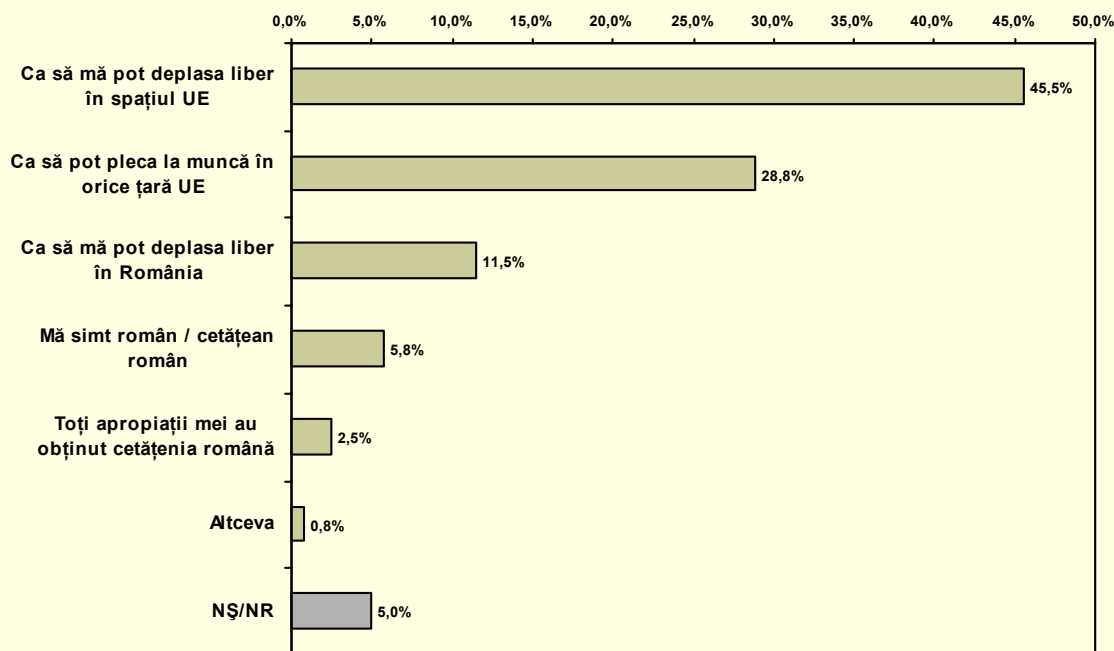

		Ca să mă pot deplasa liber în spațiul UE	Ca să pot pleca la muncă în orice țară UE	Ca să mă pot deplasa liber în România	Mă simt român / cetățean român	Toți apropiații mei au obținut cetățenia română	Altceva	NȘ/NR
Sex	Masculin	6,9%	12,2%	45,1%	28,2%	2,4%	1,7%	3,4%
	Feminin	4,9%	10,9%	45,9%	29,4%	2,6%		6,3%
Vârsta	18-29 ani	7,3%	8,9%	48,4%	29,9%	1,6%	,8%	3,0%
	30-44 ani	3,2%	6,6%	48,0%	33,9%	3,5%	1,3%	3,5%
	45-59 ani	4,3%	19,8%	40,3%	22,6%	1,9%		11,1%
	60+ ani	20,8%	29,6%	28,3%	12,1%	5,9%		3,2%
Mediul de rezidență	Urban	6,5%	13,3%	44,0%	20,9%	4,4%	1,9%	9,0%
	Rural	5,4%	10,3%	46,6%	34,3%	1,2%		2,2%
Naționalitatea	Moldovenească	4,4%	11,3%	46,0%	30,5%	2,5%	,9%	4,4%
	Românească	31,0%	4,8%	42,5%	8,0%	2,3%		11,5%
	Rusă		43,1%	48,8%	8,2%			
	Ucraineană		11,3%	34,7%	47,6%	6,4%		
	Gagauză		25,2%					74,8%
	Bulgară		17,8%	62,5%	19,7%			
Educația	Alta		31,7%	68,3%				
	Fără studii	1,1%	11,1%	28,8%	43,1%	12,1%		3,8%
	Studii medii incomplete	7,8%	9,1%	44,0%	28,4%		2,3%	8,3%
	Școală generală	1,7%	7,7%	34,2%	50,0%	3,6%		2,8%
	Școală profesională		23,2%	48,4%	24,2%			4,2%
	Liceu	1,5%	13,1%	49,4%	20,4%	1,9%	2,8%	11,0%
	Școală post-liceală (colegiu)	12,0%	13,1%	58,7%	12,8%	,5%		2,8%
Studii sup., sup. incomplete	2,2%	8,8%	31,4%	49,3%	3,5%		4,8%	
Nivelul socio-economic	Scăzut	7,4%	9,0%	44,5%	32,3%	1,9%	1,0%	3,9%
	Mediu	5,6%	15,7%	53,0%	15,8%	2,8%	,8%	6,4%
	Ridicat	6,9%	12,2%	45,1%	28,2%	2,4%	1,7%	3,4%

Dinamica răspunsurilor la întrebările “Barometrului de Opinie Publică”

Sunt incluse toate întrebările care au figurat în cel puțin două din sondajele precedente.

Variantele de răspuns care nu au figurat în anumite sondaje sunt marcate cu *.

	Feb. 1998	Mar. 1998	Aug. 2000	Feb. 2001	Nov. 2001	Mar. 2002	Nov. 2002	Apr. 2003	Nov. 2003	Mai 2004	Nov. 2004	Feb. 2005	Dec. 2005	Apr.- 2006	Nov. 2006	Mai 2007
Credeți că în țara noastră lucrurile merg într-o direcție bună sau merg într-o direcție greșită?																
Direcția este bună	22%	16%	5%	8%	21%	39%	37%	36%	33%	31%	29%	44%	29%	33%	35.7%	27.6%
Direcția este greșită	52%	66%	82%	79%	48%	53%	46%	53%	55%	49%	56%	41%	56%	52%	53.0%	59.3%
NS/NR	26%	26%	13%	13%	31%	8%	17%	11%	12%	20%	15%	15%	15%	15%	11.3%	13.0%
În ce măsură sunteți mulțumit de ceea ce face conducerea țării în următoarele domenii? ("Destul de mulțumit / Foarte mulțumit")																
Locurile de muncă					10%	10%	12%	12%	11%	11%	12%	14%	10%	11%	14.8%	14.6%
Nivelul de trai					10%	14%	13%	15%	14%	14%	18%	21%	14%	16%	20.8%	22.0%
Salariile					6%	8%	8%	10%	8%	8%	10%	15%	9%	10%	12.4%	10.7%
Pensiile					*	*	*	22%	17%	19%	23%	31%	15%	18%	17.5%	17.6%
Combaterea corupției					6%	6%	8%	10%	9%	8%	11%	17%	10%	13%	12.2%	11.6%
Industrie					6%	7%	10%	11%	11%	10%	13%	17%	13%	16%	16.8%	13.7%
Agricultură					14%	15%	17%	16%	17%	15%	18%	21%	19%	19%	21.7%	20.4%
Învățământ					16%	18%	24%	27%	28%	27%	29%	34%	32%	43%	4.3%	36.9%
Cultură					16%	15%	19%	23%	23%	21%	26%	29%	24%	34%	35.7%	34.0%
Sănătate					9%	10%	11%	13%	15%	14%	20%	27%	20%	28%	28.6%	26.1%
Politică externă					17%	15%	17%	19%	19%	14%	18%	25%	17%	21%	16.6%	17.0%
Soluționarea conflictului Transnistrean					*	11%	9%	16%	10%	8%	9%	12%	8%	15%	10.1%	7.4%
Cum apreciați situația economică a Republicii Moldova comparativ cu cea de acum un an?																
Mult mai bună					4%	4%	6%	6%	4%	5%	4%	4%	4%	3%	5%	3.4%
Puțin mai bună					37%	49%	44%	46%	40%	38%	43%	45%	34%	39%	30.6%	38.5%
Neschimbată					36%	29%	33%	27%	31%	35%	31%	35%	41%	37%	35.9%	36.4%
Puțin mai proastă					11%	12%	10%	13%	16%	12%	12%	9%	13%	13%	15.0%	10.7%
Mult mai proastă					6%	4%	34%	5%	4%	5%	5%	3%	4%	4%	9.9%	4.2%
NS/NR					6%	2%	4%	3%	5%	5%	5%	4%	4%	4%	3.6%	6.9%
Comparativ cu situația economică din prezent, cum credeți că va fi situația economică a Republicii Moldova peste un an?																
Mult mai bună					4%	7%	5%	5%	5%	6%	5%	5%	4%	3%	7.5%	5.3%
Puțin mai bună					33%	42%	35%	40%	37%	30%	38%	38%	29%	35%	26.9%	34.1%
Neschimbată					24%	26%	32%	26%	23%	25%	26%	27%	33%	35%	35.1%	30.5%
Puțin mai proastă					8%	7%	6%	10%	11%	7%	10%	6%	13%	10%	12.0%	7.5%
Mult mai proastă					5%	4%	2%	3%	3%	6%	4%	2%	5%	3%	9.5%	3.3%
NS/NR					26%	14%	20%	15%	21%	25%	17%	22%	16%	14%	9.1%	19.3%
Cât de mulțumit sunteți de situația economică de acum în Moldova																
Foarte mulțumit					1%	1%	1%	1%	1%	1%	1%	2%	1%	1%	2.4%	1.1%
Destul de mulțumit					20%	10%	11%	12%	8%	8%	15%	16%	9%	11%	14.3%	14.4%
Nici mulțumit, nici nemulțumit						32%	36%	31%	34%	38%	29%	38%	36%	40%	33.1%	34.4%
Nu prea mulțumit					51%	37%	34%	38%	37%	31%	36%	29%	34%	33%	28.6%	27.8%
Deloc mulțumit					11%	18%	15%	16%	16%	17%	17%	12%	16%	12%	18.6%	17.2%
NS/NR					17%	2%	3%	2%	4%	6%	2%	4%	4%	3%	3.0%	5.0%

	Feb. 1998	Mar. 1998	Aug. 2000	Feb. 2001	Nov. 2001	Mar. 2002	Nov. 2002	Apr. 2003	Nov. 2003	Mai 2004	Nov. 2004	Feb. 2005	Dec. 2005	Apr. 2006	Nov. 2006	Mai 2007
Ce ar trebui întreprins pentru a îmbunătăți situația social – economică din țara noastră? (total 3 răspunsuri)																
Îmbunătățirea mecanismului de realizare a legilor					45%	46%	41%	36%	43%	47%	38%	41%	47%	48%	37.2%	36.7%
Mărirea rolului statului în dirijarea economiei					30%	35%	30%	28%	25%	34%	26%	27%	27%	35%	39%	25.7%
Oferirea mai multor înlesniri sectorului privat					20%	23%	24%	27%	23%	17%	17%	22%	24%	27%	38.3%	23.5%
Atragerea mai multor investiții străine					25%	20%	16%	25%	30%	27%	23%	29%	31%	32%	31.2%	35.6%
Dezvoltarea întreprinderilor industriale					36%	35%	36%	30%	36%	39%	36%	33%	35%	32%	31%	31.3%
Sprrijinirea micului întreprin-zător în sectorul agrar					26%	27%	26%	29%	30%	20%	32%	30%	28%	28%	31.2%	28.1%
Asigurarea protecției proprietății cetățenilor					29%	21%	25%	19%	18%	26%	18%	24%	17%	21%	15.9%	19.1%
Extinderea drepturilor administrației locale					8%	5%	7%	7%	6%	5%	5%	9%	8%	7%	8.4%	7.4%
Combaterea criminalității în economie					50%	44%	43%	46%	39%	46%	35%	39%	32%	32%	32.6%	31.0%
Îmbunătățirea activității organelor puterii de stat					15%	13%	18%	14%	16%	13%	13%	16%	15%	11%	15.9%	14.9%
Îmbunătățirea relațiilor dintre moldoveni și celelalte etnii					*	16%	13%	12%	*	3%	*	*	*	*	*	*
Schimbarea conducerii țării					*	*	*	*	*	*	14%	16%	18%	14%	16%	19.1%
Altceva					1%	1%	2%	3%	3%	24%	5%	1%	3%	2%	4.6%	3.2%
NS/NR					3%	2%	22%	6%	17%	47%	38%	12%	15%	13%	8.8%	5.0%
Care sunt lucrurile ce vă îngrijorează cel mai mult în prezent? (total 3 răspunsuri)																
Sărăcia	59%	66%	60%	64%	47%	56%	56%	53%	53%	64%	53%	56%	61%	60%	59.5%	54,8%
Prețurile	56%	55%	33%	32%	20%	25%	32%	27%	31%	50%	52%	52%	54%	56%	64.2%	58,1%
Șomajul	53%	49%	30%	39%	25%	28%	31%	28%	22%	35%	36%	37%	41%	40%	36.2%	33,7%
Criminalitatea, Infracțiunile	34%	33%	28%	24%	25%	28%	25%	25%	26%	19%	17%	19%	16%	17%	15.3%	17,1%
Corupția	25%	34%	23%	25%	17%	17%	17%	21%	21%	23%	23%	24%	22%	24%	24.3%	27,0%
Foamea	*	*	32%	27%	25%	23%	19%	26%	21%	17%	15%	11%	13%	12%	12.5%	8,0%
Viitorul copiilor	*	*	53%	49%	48%	50%	47%	44%	41%	52%	42%	51%	45%	47%	38.3%	50,8%
Relațiile interetnice	4%	3%	2%	3%	*	4%	4%	3%	4%	2%	3%	5%	4%	4%	5.2%	3,9%
Calamitățile naturale (inundații, alunecări de teren și altele)	8%	8%	10%	12%	12%	8%	13%	11%	9%	2%	5%	6%	6%	6%	3.8%	5,8%
Un război în zonă	*	*	*	*	34%	29%	17%	24%	15%	9%	14%	9%	6%	10%	6.3%	6,5%
Instaurarea unei dictaturi	*	*	*	*	5%	5%	5%	5%	8%	3%	4%	5%	5%	2%	4.2%	3,7%
Boală	33%	33%	29%	29%	36%	26%	29%	27%	28%	17%	18%	17%	14%	15%	12.2%	14,4%
Lipsa încălzirii în perioada rece	*	*	*	*	*	*	*	*	10%	5%	8%	7%	9%	7%	13.1%	7,3%

	Feb. 1998	Mar. 1998	Aug. 2000	Feb. 2001	Nov. 2001	Mar. 2002	Nov. 2002	Apr. 2003	Nov. 2003	Mai 2004	Nov. 2004	Feb. 2005	Dec. 2005	Apr. 2006	Nov. 2006	Mai 2007
Cât de mulțumit sunteți, în general, de felul în care trăiți?																
Mulțumit (foarte mulțumit+destul de mulțumit)							15%	17%	19%	15%	21%	22%	18%	18%	20.5%	22.6%
Nici mulțumit, nici nemulțumit							32%	27%	34%	32%	31%	39%	35%	43%	34.3%	35.5%
Nemulțumit (deloc mulțumit+nu prea mulțumit)							52%	55%	46%	52%	45%	37%	44%	37%	44.6%	40.5%
NS/NR							1%	1%	1%	1%	3%	2%	3%	1%	0.6%	0.4%
Cât de mulțumit sunteți de... ("Destul de mulțumit / Foarte mulțumit")																
Asistența medicală					10%	10%	13%	10%	16%	14%	22%	24%	21%	27%	28.6%	43.1%
Locuință					61%	53%	61%	50%	65%	63%	59%	64%	58%	57%	65.0%	61.9%
Transporturi					40%	42%	42%	37%	46%	52%	45%	54%	48%	52%	52.5%	57.0%
Educația copiilor dvs.					*	*	*	51%	52%	56%	45%	45%	46%	48%	50.0%	46.1%
Serviciul Dvs.					22%	16%	18%	17%	21%	18%	18%	20%	21%	22%	14.6%	22.1%
Banii pe care îi aveți					10%	10%	11%	11%	13%	9%	17%	18%	14%	15%	19.2%	33.2%
Viața politică din țară					11%	9%	14%	15%	16%	10%	19%	21%	14%	18%	16.1%	28.0%
Curățenia și îngrijirea localității					23%	25%	21%	27%	29%	32%	32%	29%	25%	25%	35.7%	41.6%
Cum este viața Dvs. în prezent, comparativ cu cea de acum un an?																
Mai bună (mult mai bună+ceva mai bună)	15%	11%	8%	12%	29%	31%	29%	29%	33%	26%	31%	28%	25%	24%	29.2%	29.7%
Aproximativ la fel	49%	47%	35%	40%	48%	50%	52%	51%	48%	57%	50%	60%	59%	56%	50.4%	53.8%
Mai proastă (mult mai proastă+ceva mai proastă)	36%	42%	56%	47%	22%	20%	18%	19%	19%	16%	17%	9%	16%	20%	19.3%	14.9%
NS/NR	*	*	1%	1%	1%	0%	1%	1%	1%	1%	2%	3%	1%	1%	1.1%	1.6%
Cum credeți că veți trăi peste un an?																
Mai bine (mult mai bine+ceva mai bine)	25%	19%	17%	24%	36%	45%	36%	44%	43%	33%	40%	42%	34%	38%	35.7%	41.7%
Aproximativ la fel	20%	28%	26%	22%	23%	29%	34%	26%	23%	29%	31%	28%	33%	34%	40.0%	33.0%
Mai prost (ceva mai prost+mult mai prost)	23%	25%	42%	26%	14%	11%	8%	12%	9%	9%	11%	5%	13%	12%	14.9%	6.4%
NS/NR	32%	27%	15%	29%	27%	15%	22%	19%	24%	29%	18%	25%	21%	16%	1.3%	1.6%
Cum apreciați veniturile actuale ale familiei Dvs.?																
Nu ne ajung nici pentru strictul necesar	49%	61%	53%	52%	41%	44%	34%	41%	29%	43%	32%	23%	28%	26%	29.4%	28.4%
Ne ajung numai pentru strictul necesar	37%	29%	33%	36%	41%	40%	45%	35%	41%	40%	44%	48%	41%	46%	39.0%	39.8%
Ne ajung pentru un trai decent, dar nu ne permitem cumpărarea unor bunuri mai scumpe	10%	8%	11%	9%	12%	13%	15%	19%	24%	13%	18%	23%	24%	22%	21.7%	24.0%
Reușim să cumpărăm și unele bunuri mai scumpe, dar cu restrângeri în alte domenii	3%	2%	2%	3%	4%	2%	4%	4%	5%	3%	4%	5%	6%	4%	7.0%	6.6%
Reușim să avem tot ce ne trebuie, fără să ne limităm la ceva	1%	0%	1%	0%	1%	1%	1%	1%	1%	0%	1%	1%	1%	1%	1.2%	.6%
NS/NR	*	1%	0%	0%	1%	0%	1%	1%	*	1%	1%	0%	1%	1%	1.7%	.5%

	Feb. 1998	Mar. 1998	Aug. 2000	Feb. 2001	Nov. 2001	Mar. 2002	Nov. 2002	Apr. 2003	Nov. 2003	Mai 2004	Nov. 2004	Feb. 2005	Dec. 2005	Apr. 2006	Nov. 2006	Mai 2007
Credeți că azi în Republica Moldova...																
...mass-media este liberă să prezinte știri și comentarii fără cenzură din partea guvernului								30%	32%	20%	27%	*	34%	34%	30.7%	22.3%
...alegerile se desfășoară cinstit								30%	30%	22%	28%	*	33%	40%	31.6%	*
...există libertatea de a critica deschis guvernul								37%	44%	35%	32%	*	37%	37%	31.3%	27.4%
...oamenii pot conduce afaceri fără a fi nevoiți să plătească mită funcționarilor de stat								12%	11%	11%	11%	*	16%	19%	17.8%	15.7%
Fiecare persoană poate practica liber religia sa								88%	89%	*	*	*	*	*	*	*
Fiecare persoană poate alege din mai mulți candidați când votează								82%	82%	*	*	*	*	*	*	*
Sistemul judiciar tratează egal pe fiecare și pedepsește vinovații indiferent de cine sunt ei								10%	9%	*	*	*	*	*	*	*
Există încrederea că poliția acționează în cadrul legii								13%	13%	*	*	*	*	*	*	*
Oamenii de rînd pot deține afaceri proprii								52%	54%	*	*	*	*	*	*	*
Cât de des ...																
Citiți ziare																
Zilnic					11%	12%	11%	9%	14%	16%	11%	15%	16%	12%	13.6%	10.9%
De câteva ori pe săptămână					30%	31%	25%	27%	32%	26%	28%	29%	31%	35%	27.5%	24.3%
De câteva ori pe lună					19%	16%	16%	17%	18%	16%	19%	19%	18%	19%	19.0%	22.8%
O dată pe lună sau mai rar					12%	10%	11%	13%	10%	11%	12%	12%	11%	9%	14.9%	14.8%
Deloc, în ultimele 3 luni					25%	26%	32%	31%	22%	28%	28%	22%	24%	23%	23.7%	25.4%
NS/NR					3%	6%	5%	3%	4%	3%	2%	3%	2%	2%	2.2%	1.7%
Ascultați radioul																
Zilnic					57%	50%	54%	50%	59%	54%	52%	60%	58%	59%	52.5%	58.7%
De câteva ori pe săptămână					17%	18%	15%	19%	15%	19%	19%	17%	21%	22%	23.4%	19.0%
De câteva ori pe lună					4%	4%	3%	8%	4%	4%	5%	5%	5%	5%	6.6%	5.4%
O dată pe lună sau mai rar					2%	3%	3%	3%	2%	2%	4%	2%	4%	3%	3.4%	4.8%
Deloc, în ultimele 3 luni					17%	17%	19%	16%	14%	17%	18%	11%	12%	10%	12.9%	10.4%
NS/NR					3%	8%	6%	4%	6%	4%	2%	5%	1%	2%	1.2%	1.7%
Priviți TV																
Zilnic					71%	72%	66%	67%	79%	71%	71%	83%	81%	84%	79.0%	83.9%
De câteva ori pe săptămână					14%	11%	10%	15%	9%	12%	15%	7%	10%	8%	10.9%	8.6%
De câteva ori pe lună					2%	3%	3%	4%	2%	2%	2%	2%	2%	2%	2.0%	1.4%
O dată pe lună sau mai rar					1%	2%	2%	2%	1%	1%	2%	1%	1%	0.4%	1.0%	.5%
Deloc, în ultimele 3 luni					10%	10%	15%	11%	7%	11%	9%	5%	5%	5%	6.1%	4.4%
NS/NR					2%	3%	4%	2%	2%	3%	1%	2%	1%	1%	1.1%	1.1%
Citiți cărți																
Zilnic					12%	11%	13%	10%	13%	10%	10%	12%	12%	10%	8.8%	9.8%
De câteva ori pe săptămână					13%	12%	9%	11%	14%	10%	10%	11%	9%	12%	9.8%	9.8%
De câteva ori pe lună					14%	12%	8%	10%	10%	10%	12%	12%	13%	16%	11.7%	12.3%
O dată pe lună sau mai rar					13%	15%	13%	15%	17%	14%	16%	17%	18%	17%	15.6%	19.5%
Deloc, în ultimele 3 luni					41%	40%	48%	47%	39%	50%	48%	41%	44%	42%	50.7%	45.1%
NS/NR					7%	10%	9%	6%	7%	6%	4%	7%	3%	5%	3.4%	3.5%

	Feb. 1998	Mar. 1998	Aug. 2000	Feb. 2001	Nov. 2001	Mar. 2002	Nov. 2002	Apr. 2003	Nov. 2003	Mai 2004	Nov. 2004	Feb. 2005	Dec. 2005	Apr. 2006	Nov. 2006	Mai 2007	
În ultimul an Dvs. sau cineva din familie ați fost să rezolvați o problemă la:																	
Primărie					35%	34%	33%	26%	28%	24%	*	*	*	*	*	*	
Poliție					13%	10%	11%	9%	10%	9%	*	*	*	*	*	*	
Spital					54%	50%	51%	45%	47%	36%	*	*	*	*	*	*	
Școală					29%	22%	19%	15%	20%	11%	*	*	*	*	*	*	
Judecătoria, notar (în 2001: Judecătoria)					6%	11%	10%	8%	12%	8%	*	*	*	*	*	*	
Șefii de la locul de muncă (în 2001: Locul de muncă)					20%	15%	15%	11%	14%	9%	*	*	*	*	*	*	
Pentru ca să rezolvați problema, a fost nevoie să oferiți cadouri (bani, produse, servicii etc.) la: (au răspuns persoanele care s-au adresat cu vre-o problemă)																	
Primărie					5%	2%	3%	3%	3%	2%	*	*	*	*	*	*	
Poliție					4%	2%	3%	3%	3%	3%	*	*	*	*	*	*	
Spital					31%	25%	24%	22%	20%	17%	*	*	*	*	*	*	
Școală					12%	7%	5%	5%	5%	3%	*	*	*	*	*	*	
Judecătoria, notar					2%	2%	3%	2%	4%	3%	*	*	*	*	*	*	
Șefii de la locul de muncă (în 2001: Locul de muncă)					4%	1%	1%	2%	2%	1%	*	*	*	*	*	*	
Pe cine ați alege vecin/ Pe cine nu ați vrea ca vecin?																	
					Nov. 2001		Mar. 2002										
					Da	Nu	Da	Nu									
Alcoolic					5%	92%	*	*	**	*	*	*	*	*	*	*	*
Fost deținut					8%	86%	17%	73%	**	*	*	*	*	*	*	*	*
Persoană de altă religie					*	*	46%	44%	**	*	*	*	*	*	*	*	*
Persoană bolnavă de SIDA					7%	87%	9%	82%	**	*	*	*	*	*	*	*	*
Homosexual					8%	86%	8%	81%	**	*	*	*	*	*	*	*	*
Evreu					55%	34%	59%	31%	**	*	*	*	*	*	*	*	*
Țigan					33%	62%	35%	58%	**	*	*	*	*	*	*	*	*
Bulgar					57%	34%	63%	26%	**	*	*	*	*	*	*	*	*
Găgăuz					51%	40%	61%	30%	**	*	*	*	*	*	*	*	*
Rus					82%	13%	88%	9%	**	*	*	*	*	*	*	*	*
Ucrainean					79%	16%	84%	12%	**	*	*	*	*	*	*	*	*
Moldovea/Român					93%	5%	95%	3%	**	*	*	*	*	*	*	*	*
Dacă ați avea o sumă de bani ce ați face cu ea (în primul și în al doilea rind)																	
Aș da copiilor, părinților					50%		57%		**	*	*	*	*	*	*	*	*
Aș cumpăra îmbrăcăminte, încălțăminte, alimente					39%		42%		**	*	*	*	*	*	*	*	*
Aș începe, aș dezvolta o afacere					31%		27%		**	*	*	*	*	*	*	*	*
Aș repara sau mări casa					20%		30%		**	*	*	*	*	*	*	*	*
Aș cumpăra mașină, casă					15%				**	*	*	*	*	*	*	*	*
Aș depune banii la bancă					9%		13%		**	*	*	*	*	*	*	*	*
Aș schimba banii în valută forte					8%		5%		**	*	*	*	*	*	*	*	*
Aș da altor persoane, instituții					9%		11%		**	*	*	*	*	*	*	*	*
Aș cumpăra hârtii de valoare					3%		3%		**	*	*	*	*	*	*	*	*
Alteceva					4%		5%		**	*	*	*	*	*	*	*	*
NȘ/NR					12%		*		**	*	*	*	*	*	*	*	*

	Feb. 1998	Mar. 1998	Aug. 2000	Feb. 2001	Nov. 2001	Mar. 2002	Nov. 2002	Apr. 2003	Nov. 2003	Mai 2004	Nov. 2004	Feb. 2005	Dec. 2005	Apr. 2006	Nov. 2006	Mai 2007
Unii oameni sunt săraci. În opinia dvs., de ce se întâmplă acest lucru?																
Ei nu au noroc			4%	2%	*	*	*	*	*	*	*	*	*	*	*	*
Ei sunt leneși/Nu au nici o determinare			20%	15%	*	*	*	*	*	*	*	*	*	*	*	*
Statul nu îi ajută îndeajuns			65%	67%	*	*	*	*	*	*	*	*	*	*	*	*
Altceva			5%	9%	*	*	*	*	*	*	*	*	*	*	*	*
NȘ/NR			6%	7%	*	*	*	*	*	*	*	*	*	*	*	*
În ce măsură sunteți de acord cu următoarele afirmații... (Într-o oarecare măsură/în foarte mare măsură)																
Este bine să ai economie de piață			47%	64%	*	*	*	*	*	*	*	*	*	*	*	*
Privatizarea permite oamenilor de rând să aibă un trai decent			25%	49%	*	*	*	*	*	*	*	*	*	*	*	*
Privatizarea este doar un mijloc de transfer a bunurilor țării în proprietatea unor persoane cu funcții înalte și relații			67%	45%	*	*	*	*	*	*	*	*	*	*	*	*
În opinia dvs., cele multe multe persoane corupte sunt ...																
În eşaloanele de vârf ale puterii			52%	46%	*	*	*	*	*	*	*	*	*	*	*	*
La nivelul funcționarilor care au de a face cu publicul			7%	7%	*	*	*	*	*	*	*	*	*	*	*	*
La orice nivel			38%	40%	*	*	*	*	*	*	*	*	*	*	*	*
NȘ/NR			3%	7%	*	*	*	*	*	*	*	*	*	*	*	*
În sectorul de stat			53%	44%	*	*	*	*	*	*	*	*	*	*	*	*
În sectorul privat			4%	5%	*	*	*	*	*	*	*	*	*	*	*	*
Oriunde			38%	42%	*	*	*	*	*	*	*	*	*	*	*	*
NȘ/NR			5%	9%	*	*	*	*	*	*	*	*	*	*	*	*
În opinia dvs., după 1991, adică după proclamarea independenței și suveranității RM, situația este mai bună sau mai rea în următoarele domenii? (mai bună/ mult mai bună înainte de 1991)																
Calitatea guvernării			70%	77%	*	*	*	*	*	*	*	*	*	*	*	*
Respectarea ordinii și legilor			*	84%	*	*	*	*	*	*	*	*	*	*	*	*
Posibilitatea oamenilor de a protesta			*	64%	*	*	*	*	*	*	*	*	*	*	*	*
Protecția socială a populației			*	86%	*	*	*	*	*	*	*	*	*	*	*	*
Drepturile și libertățile			48%	69%	*	*	*	*	*	*	*	*	*	*	*	*
Nivelul de trai			90%	93%	*	*	*	*	*	*	*	*	*	*	*	*
Să presupunem că un oarecare lider dorește să stabilească o ordine strictă în Moldova. După părerea dvs., ar fi admisibil sau nu să facă următoarele pentru a stabili ordinea ... ?																
... să anuleze alegerile stabilite, planificate pentru o anumită dată								26%	16%	9%	*	*	*	*	*	*
... să interzică mitingurile și demonstrațiile								30%	23%	13%	*	*	*	*	*	*
... să stabilească cenzură pentru mass-media								22%	17%	12%	*	*	*	*	*	*
... să desființeze Parlamentul și să guverneze prin decret								17%	13%	8%	*	*	*	*	*	*
... să limiteze posibilitățile de plecare peste hotare								20%	14%	10%	*	*	*	*	*	*
... altceva								1%		1%	*	*	*	*	*	*

	Feb. 1998	Mar. 1998	Aug. 2000	Feb. 2001	Nov. 2001	Mar. 2002	Nov. 2002	Apr. 2003	Nov. 2003	Mai 2004	Nov. 2004	Feb. 2005	Dec. 2005	Apr. 2006	Nov. 2006	Mai 2007
În ce măsură credeți că oameni ca Dvs. pot influența hotărârile importante care se iau ... (în foarte mare și mare măsură)																
La nivelul localității					17%	9%	13%	11%	17%	9%	25%	*	16%	*	23%	23%
La nivelul țării					8%	12%	8%	8%	11%	5%	18%	*	23%	*	16%	16%
Câtă încredere aveți în următoarele surse (Oarecare încredere / Deplină încredere)																
Televiziunea națională a RM						61%	57%	66%	66%	52%	62%	*	*	*	*	*
Alte posturi de televiziune din RM						41%	32%	50%	50%	37%	50%	*	*	*	*	*
Posturi de televiziune din România						47%	31%	43%	51%	36%	52%	*	*	*	*	*
Posturi de televiziune din Rusia						61%	57%	61%	66%	59%	62%	*	*	*	*	*
Radioul național al RM						55%	50%	58%	45%	45%	57%	*	*	*	*	*
Alte posturi de radio din RM						37%	36%	45%	47%	34%	51%	*	*	*	*	*
Posturile de radio din România						34%	24%	31%	32%	27%	42%	*	*	*	*	*
Posturile de radio din Rusia						41%	39%	40%	44%	40%	48%	*	*	*	*	*
Presa de stat din RM						49%	37%	51%	48%	34%	48%	*	*	*	*	*
Altă presă din RM						40%	32%	42%	42%	31%	48%	*	*	*	*	*
Presa din România						22%	13%	20%	22%	17%	33%	*	*	*	*	*
Presa din Rusia						37%	24%	38%	35%	28%	40%	*	*	*	*	*
Mass-media din Occident (TV, radio, ziare)						24%	18%	27%	29%	19%	34%	*	*	*	*	*
Se poate avea încredere în majoritatea oamenilor?																
Da								32%	30%	*	*	*	*	*	*	*
Nu								64%	63%	*	*	*	*	*	*	*
Nu știu/ Nu răspund								4%	7%	*	*	*	*	*	*	*
În ce măsură considerați că vă este asigurată securitatea ... (În deplină măsură/ într-o oarecare măsură)																
... politică					30%	37%	31%	37%	40%	27%	*	*	*	*	*	*
... publică					36%	35%	33%	38%	43%	29%	*	*	*	*	*	*
... personală					30%	33%	33%	36%	41%	30%	*	*	*	*	*	*
... ecologică					29%	34%	30%	31%	34%	31%	*	*	*	*	*	*
... sănătății					47%	44%	48%	40%	50%	49%	*	*	*	*	*	*
... alimentară					65%	64%	68%	56%	65%	55%	*	*	*	*	*	*
... economică					35%	39%	40%	37%	42%	33%	*	*	*	*	*	*

	Feb. 1998	Mar. 1998	Aug. 2000	Feb. 2001	Nov. 2001	Mar. 2002	Nov. 2002	Apr. 2003	Nov. 2003	Mai 2004	Nov. 2004	Feb. 2005	Dec. 2005	Apr. 2006	Nov. 2006	Mai 2007	
În ce măsură vă interesează politica?																	
În foarte mare măsură					3%	2%	2%	2%	8%	5%	7%	5%	7%	4%	3.5%	6.8%	
În mare măsură					14%	7%	11%	9%	14%	13%	21%	22%	18%	15%	9.9%	19.8%	
Nici mult, nici puțin					33%	21%	30%	31%	37%	31%	29%	37%	32%	33%	30.0%	35.0%	
În mică măsură					39%	53%	39%	45%	21%	27%	25%	22%	26%	27%	29.1%	23.0%	
În foarte mică măsură/deloc					11%	17%	18%	13%	15%	23%	17%	13%	16%	19%	25.9%	13.8%	
NS/NR					3%	2%	2%	2%	5%	1%	1%	1%	1%	1%	1.6%	1.7%	
După părerea dvs., de când actualul guvern este la putere, fenomenul corupției...?																	
A crescut									27%	24%	28%	28%	*	27%	35.5%	31.9%	
A rămas la fel									41%	40%	37%	39%	*	40%	35.9%	29.5%	
A scăzut									19%	16%	13%	15%	*	17%	13.7%	18.2%	
N Ș/ NR									13%	20%	24%	18%	*	17%	14.9%	20.4%	
Care este cea mai importantă sursă pentru informarea dvs.? (în primul rind/ În al doilea rind)																	
Televiziunea												81%	85%	85%	88%	82.5%	85.9%
Ziarele												26%	33%	35%	31%	26.2%	26.2%
Radio-ul												47%	44%	44%	44%	42.1%	43.7%
Familia												7%	8%	7%	9%	13.7%	10.2%
Prieteni, vecinii												16%	13%	12%	16%	16.5%	11.5%
Colegii de serviciu												3%	3%	3%	4%	5.1%	4.5%
Zvonuri												3%	3%	3%	2%	5.3%	1.1%
Sondaje de opinie												0,3%	1%	1%	1%	1.2%	1.4%
Alta*												0,4%	0,4%	0,4%	0,4%	3.0%	3.0%
Nu se informează de loc												5%	3%	2%	0,4%	1.3%	0.2%
NȘ/ NR												2%	*	*	5%	3.1%	0.9%
Care este sursă pentru informarea în care aveți cea mai mare încredere?																	
Televiziunea												58%	49%	50%	55%	54.3%	54.8%
Ziarele												6%	9%	7%	7%	6.4%	4.1%
Radio-ul												13%	11%	12%	15%	13.2%	8.9%
Familia												3%	5%	6%	4%	7.0%	7.7%
Prieteni, vecinii												3%	4%	4%	5%	5.5%	2.7%
Colegii de serviciu												*	1%	1%	1%	1.0%	.9%
Zvonuri												*	1%	1%	1%	0.7%	.8%
Sondaje de opinie												*	1%	1%	1%	0.4%	.4%
Nici una												5%	8%	10%	5%	5.0%	7.7%
Alta*												2%*	0,4%	0,3%	0,4%	1.3%	4.4%
Nu se informează de loc												5%	1%	1%	0,1%	1.3%	0.2%
NȘ/ NR												5%	4%	1%	6%	3.9%	7.4%
Cum ați prefera Dvs., să fie ales Parlamentul:																	
Pe liste de partid				10%	8%	19%	30%	28%	*	*	*	*	*	*	*	*	*
Liste nominale				61%	55%	52%	53%	48%	*	*	*	*	*	*	*	*	*
Pe liste de partid și nominale				12%	15%	5%	*	*	*	*	*	*	*	*	*	*	*
NȘ/ NR				17%	22%	24%	17%	24%	*	*	*	*	*	*	*	*	*
Care din modalitățile de alegere a Președintelui RM vi se pare mai potrivită?																	
Prin vot direct, de către electorat				80%	88%	*	84%	81%	*	*	*	86%	*	*	*	77.9%	*
Prin vot indirect, de către membrii Parlamentului				12%	7%	*	6%	6%	*	*	*	7%	*	*	*	12.7%	*
NȘ/ NR				8%	5%	*	10%	13%	*	*	*	7%	*	*	*	10.2%	*

* Alte surse (Internet, APL)

	Feb. 1998	Mar. 1998	Aug. 2000	Feb. 2001	Nov. 2001	Mar. 2002	Nov. 2002	Apr. 2003	Nov. 2003	Mai 2004	Nov. 2004	Feb. 2005	Dec. 2005	Apr. 2006	Nov. 2006	Mai 2007
Câtă încredere aveți în ...? ("Foarte multă încredere" / "Oarecare încredere")																
Guvern				19%	36%	48%	46%	45%	40%	40%	47%	49%	38%	40%	37.2%	36.1%
Parlament				10%	30%	39%	40%	39%	36%	35%	45%	46%	34%	39%	37.5%	32.1%
Președintele țării				15%	58%	65%	63%	63%	57%	50%	56%	61%	43%	51%	43.9%	47.2%
Justiție				26%	29%	33%	30%	31%	30%	27%	31%	41%	31%	31%	32.7%	31.7%
Armată				38%	45%	48%	50%	44%	40%	42%	46%	52%	41%	46%	37.9%	45.7%
Biserică				77%	79%	80%	78%	78%	71%	75%	79%	80%	77%	79%	70.3%	78.0%
Primărie				33%	44%	56%	52%	47%	52%	47%	54%	55%	43%	42%	49.7%	47.3%
Partide politice				11%	15%	21%	16%	19%	24%	18%	28%	28%	20%	20%	21.7%	19.4%
Bănci				*	26%	23%	22%	33%	31%	27%	38%	37%	36%	40%	35.8%	38.7%
Poliție				23%	31%	34%	32%	31%	30%	24%	29%	38%	35%	33%	34.5%	28.2%
Mass-media (presă, radio, TV)				53%	58%	48%	52%	54%	57%	47%	62%	61%	65%	63%	58.0%	65.7%
Organizații neguvernamentale				*	22%	26%	20%	28%	29%	23%	36%	34%	35%	32%	34.7%	38.7%
Sindicate				14%	17%	24%	20%	24%	28%	20%	36%	29%	28%	24%	30.8%	30.8%
Câtă încredere aveți în următoarele personalități politice? ("Am o oarecare încredere" / "Am foarte mare încredere")																
Dumitru Bragiș	*	*	19%	30%	28%	26%	23%	22%	19%	12%	21%	25%	18%	12%	17.1%	17.5%
Vlad Cubreacov	*	*	*	*	*	*	*	15%	12%	*	*	*	*	*	*	
Dumitru Diacov	3%	7%	6%	6%	10%	7%	7%	9%	9%	5%	11%	15%	12%	8%	12.0%	11.9%
Petru Lucinschi	31%	51%	13%	9%	*	9%	7%	7%	9%	6%	*	*	*	*	*	
Victor Morev	*	*	*	*	*	*	*	*	*	*	*	6%	7%	*	*	*
Ion Mușuc	*	*	*	*	*	*	*	*	*	*	*	9%	*	*	*	
Oazu Nantoi	4%	9%	10%	8%	19%	14%	13%	18%	14%	13%	19%	19%	*	*	*	
Eugenia Ostapciuc	*	*	*	*	31%	32%	34%	30%	26%	23%	30%	35%	13%	18%	18.3%	14.7%
Iurie Roșca	*	*	7%	6%	16%	14%	11%	16%	14%	10%	17%	21%	15%	15%	15.4%	16.6%
Oleg Serebrian	*	*	*	*	3%	5%	6%	11%	9%	8%	14%	17%	18%	15%	12.9%	10.8%
Mircea Snegur	19%	34%	23%	16%	16%	13%	16%	10%	12%	8%	*	*	*	*	*	
Victor Stepaniuc	*	*	*	*	7%	16%	15%	19%	15%	14%	18%	25%	*	*	*	
Vasile Tarlev	*	*	*	*	43%	46%	52%	47%	44%	41%	33%	47%	37%	44%	34.7%	41.7%
Veaceslav Untilă	*	*	*	*	7%	6%	5%	9%	7%	5%	9%	14%	*	*	*	
Serafim Urecheanu	*	*	26%	24%	43%	38%	48%	33%	42%	27%	37%	38%	28%	21%	23.7%	24.9%
Vladimir Voronin	14%	22%	18%	36%	70%	69%	73%	66%	61%	60%	59%	63%	47%	56%	44.0%	45.8%
Marian Lupu	*	*	*	*	*	*	*	*	*	*	*	*	33%	35%	35.9%	31.4%
Nicolae Andronic	*	*	*	*	*	*	*	*	*	*	*	*	9%	6%	9.0%	7.6%
Eduard Mușuc	*	*	*	*	*	*	*	*	*	*	*	*	9%	9%	9.6%	8.6%
Valentin Crîlov	*	*	*	*	*	*	*	*	*	*	*	*	6%	5%	6.4%	4.0%
Valeriu Klimenco	*	*	*	*	*	*	*	*	*	*	*	*	11%	6%	7.3%	4.7%
Dorin Chirtoacă	*	*	*	*	*	*	*	*	*	*	*	*	*	16%	14.1%	17.1%

	Feb. 1998	Mar. 1998	Aug. 2000	Feb. 2001	Nov. 2001	Mar. 2002	Nov. 2002	Apr. 2003	Nov. 2003	Mai 2004	Nov. 2004	Feb. 2005	Dec. 2005	Apr. 2006	Nov. 2006	Mai 2007
Considerați că actualul guvern conduce țara mai bine, la fel sau mai rău decât cel care a condus înainte																
Mai bine						55%	53%	53%	49%	*	*	*	*	*	*	*
La fel						30%	30%	29%	31%	*	*	*	*	*	*	*
Mai rău						9%	7%	11%	11%	*	*	*	*	*	*	*
NȘ/ NR						6%	10%	7%	10%	*	*	*	*	*	*	*
Appreciați printr-o notă de la 0 la 10 activitatea Guvernului Moldovei în frunte cu V. Tarlev																
0 – foarte rău						4%	7%	5%		5%	*	*	*	*	*	*
1						2%	3%	3%	7%	3%	*	*	*	*	*	*
2						4%	6%	4%	10%	3%	*	*	*	*	*	*
3						7%	7%	7%	13%	7%	*	*	*	*	*	*
4						9%	7%	7%	16%	7%	*	*	*	*	*	*
5						21%	20%	20%	21%	15%	*	*	*	*	*	*
6						13%	12%	13%	7%	10%	*	*	*	*	*	*
7						13%	13%	13%	6%	12%	*	*	*	*	*	*
8						12%	12%	12%	6%	11%	*	*	*	*	*	*
9						6%	4%	5%	3%	6%	*	*	*	*	*	*
10 – foarte bine						7%	6%	7%	3%	6%	*	*	*	*	*	*
NȘ/ NR						*	1%	*	*	16%	*	*	*	*	*	*
Care sunt principalele cauze ale corupției? (răspuns multiplu)																
Legile sunt proaste								23%	21%	24%	*	*	*	*	*	*
Legile nu sunt aplicate corect								23%	20%	32%	*	*	*	*	*	*
Birocrația peste măsură de mare								12%	13%	17%	*	*	*	*	*	*
Dorința unora de a se îmbogăți peste noapte								26%	23%	20%	*	*	*	*	*	*
Lipsa unor posibilități reale de a se îmbogăți pe cale cinstită								13%	13%	9%	*	*	*	*	*	*
Salariile mici ale funcționarilor publici								11%	13%	17%	*	*	*	*	*	*
Impozite foarte mari								12%	13%	12%	*	*	*	*	*	*
Lipsa unor mecanisme de pedepsire								13%	18%	17%	*	*	*	*	*	*
Șefi incompetenți puși în funcții pe criterii politice								8%	10%	12%	*	*	*	*	*	*
Problemele moștenite din perioada comunistă								5%	3%	3%	*	*	*	*	*	*
Altceva								4%	2%	1%	*	*	*	*	*	*
NȘ/ NR								10%	11%	10%	*	*	*	*	*	*

	Feb. 1998	Mar. 1998	Aug. 2000	Feb. 2001	Nov. 2001	Mar. 2002	Nov. 2002	Apr. 2003	Nov. 2003	Mai 2004	Nov. 2004	Feb. 2005	Dec. 2005	Apr. 2006	Nov. 2006	Mai 2007
Care dintre partidele sau formațiunile politice din țară sunt în stare să contribuie astăzi la ieșirea din criza generală (din noiembrie 2004 - ... poate îmbunătăți situația din țara noastră)																
Partidul Comuniștilor din RM			13%	23%	28%	43%	35%	37%	32%	30%	35%	44%	26%	32,4%	21.9%	25.1%
Partidul Național Liberal			2%	*	*	*	*	*	*	*	*	*	*	*	*	0.7%
Partidul Renașterii și Concilierii			2%	3%	*	*	*	*	*	*	*	*	*	*	*	
Partidul Forțelor Democratice			2%	*	*	*	*	*	*	*	*	*	*	*	*	
Partidul Popular Creștin Democrat			2%	2%	2%	2%	3%	4%	4%	4%	8%	9%	5%	3,9%	5.5%	6.0%
Partidul Democrat Agrar			1%	*	*	1%	*	*	0,3%	1%	*	*	*	*	*	
Partidul Democrat			1%	2%	*	*	1%	1%	1%	2%	2%	*	4%	2,8%	4.2%	3.0%
Blocul electoral "Alianța Braghiş"			*	5%	2%	2%	*	1%	*	*	*	*	*	*	*	
Partidul Social Democrat			*	*	*	1%	2%	2%	1%	1%	2%	3%	2%	2,4%	3.3%	2.9%
Partidul Social Liberal			*	*	*	1%	*	1%	1%	1%	1%	*	2%	2,5%	3.0%	1.9%
Alianța Independenților			*	*	*	*	2%	*	*	*	*	*	*	*	*	
Partidul Liberal			*	*	*	*	1%	1%	*	*	*	*	*	*	*	1.5%
Alianța Social Democrată			*	*	*	*	1%	*	*	*	*	*	*	*	*	
Blocul Electoral "Moldova Democrată"			*	*	*	*	*	*	*	*	*	15%	*	*	*	
Blocul Electoral "Patria – Rodina"			*	*	*	*	*	*	*	*	*	0,3%	*	*	*	0.8%
Mișcarea social-politică republicană "Ravnopravie"			*	*	*	*	*	*	*	*	*	0,2%	2%	0,9%	1.2%	
Uniunea Centristă din Moldova			*	*	*	*	*	*	*	*	*	0,1%	*	*	*	
Partidul "Alianța "Moldova Noastră"			*	*	*	*	*	1%	1%	2%	9%	*	4%	3,1%	3.6%	5.4%
Partidul Popular Republican			*	*	*	*	*	*	*	*	*	*	0,3%	0,3%	0.5%	0.1%
Partidul Democrației Sociale din Moldova			*	*	*	*	*	*	*	*	*	*	*	*	*	1.9%
Alte partide			2%	3%	3%	2%	2%	1%	0,2%	1%	1%	*	1%	0,5%	1.0%	0.2%
Nici un partid			48%	32%	26%	20%	18%	25%	22%	29%	17%	8%	19%	28,5%	26.6%	21.3%
NȘ/ NR			27%	31%	39%	29%	35%	25%	34%	30%	26%	3%	36%	22,7%	29.6%	29.3%
Pentru care partide politice nu veți vota în nici un caz																
Partidul Comunist din RM				14%	*	*	*	*	15%	*	17%	23%	*	*	*	*
Partidul Popular Creștin Democrat				*	*	*	*	*	22%	*	26%	35%	*	*	*	*
Partidul Renașterii și Concilierii				3%	*	*	*	*	*	*	*	*	*	*	*	*
Partidul Democrat din Moldova				2%	*	*	*	*	2%	*	2%	*	*	*	*	*
Partidul Democrat Agrar din Moldova				2%	*	*	*	*	3%	*	5%	*	*	*	*	*
Partidul Forțelor Democratice				2%	*	*	*	*	*	*	*	*	*	*	*	*
Blocul electoral "Alianța Braghiş"				1%	*	*	*	*	*	*	*	*	*	*	*	*
Partidul Național Liberal				1%	*	*	*	*	*	*	*	*	*	*	*	*
Partidul Social Liberal				*	*	*	*	*	2%	*	2%	*	*	*	*	*
Partidul Social Democrat din Moldova				*	*	*	*	*	2%	*	2%	3%	*	*	*	*
Alianța "Moldova Noastră"				*	*	*	*	*	1%	*	2%	*	*	*	*	*
Partidul Socialist din Moldova				*	*	*	*	*	*	*	3%	*	*	*	*	*
Blocul Electoral "Moldova Democrată"				*	*	*	*	*	*	*	*	3%	*	*	*	*
Mișcarea social-politică "Ravnopravie"				*	*	*	*	*	*	*	*	3%	*	*	*	*
Blocul Electoral "Patria Rodina"				*	*	*	*	*	*	*	*	3%	*	*	*	*
Uniunea Centristă din Moldova				*	*	*	*	*	*	*	*	1%	*	*	*	*
Alte partide/ candidați independenți				4%	*	*	*	*	2%	*	0,4%	*	*	*	*	*
Nu ar vota pentru nici un partid sau candidat independent				3%	*	*	*	*	7%	*	*	*	*	*	*	*
Nu voi participa la vot				*	*	*	*	*	4%	*	*	*	*	*	*	*

	Feb. 1998	Mar. 1998	Aug. 2000	Feb. 2001	Nov. 2001	Mar. 2002	Nov. 2002	Apr. 2003	Nov. 2003	Mai 2004	Nov. 2004	Feb. 2005	Dec. 2005	Apr. 2006	Nov. 2006	Mai 2007
Cine va fi ales președinte după părerea Dvs.?																
Vladimir Voronin			26%	22%	*	*	*	*	*	*	35%	*	*	*	*	*
Miercea Snegur			21%	3%	*	*	*	*	*	*	*	*	*	*	*	*
Petru Lucinschi			16%	3%	*	*	*	*	*	*	*	*	*	*	*	*
Serafim Urechean			9%	*	*	*	*	*	*	*	5%	*	*	*	*	*
Ion Sturza			6%	1%	*	*	*	*	*	*	*	*	*	*	*	*
Valeriu Matei			5%	*	*	*	*	*	*	*	*	*	*	*	*	*
Dumitru Braghîș			4%	4%	*	*	*	*	*	*	1%	*	*	*	*	*
Mircea Rusu			2%	*	*	*	*	*	*	*	*	*	*	*	*	*
Dumitru Diacov			2%	*	*	*	*	*	*	*	*	*	*	*	*	*
Nicolae Alexei			2%	*	*	*	*	*	*	*	*	*	*	*	*	*
Iurie Roșca			1%	*	*	*	*	*	*	*	2%	*	*	*	*	*
Oazu Nantoi			1%	*	*	*	*	*	*	*	*	*	*	*	*	*
Vasile Tarlev			*	*	*	*	*	*	*	*	2%	*	*	*	*	*
Altul			4%	4%	*	*	*	*	*	*	2%	*	*	*	*	*
Încă nu m-am decis			*	46%	*	*	*	*	*	*	*	*	*	*	*	*
Nu voi vota			*	4%	*	*	*	*	*	*	*	*	*	*	*	*
NȘ/ NR			*	12%	*	*	*	*	*	*	53%	*	*	*	*	*
Care este partidul, formațiunea sau candidatul pe care-l simpatizați cel mai mult?																
Partidul Comunist din RM											14%	49%	*	*	*	*
Partidul Popular Creștin Democrat											4%	10%	*	*	*	*
Partidul Democrat din Moldova											1%		*	*	*	*
Partidul Democrat Agrar din Moldova											1%	*	*	*	*	*
Partidul Social Democrat din Moldova											1%	3%	*	*	*	*
Alianța "Moldova Noastră"											6%	*	*	*	*	*
Partidul Socialist din Moldova											0,2%	*	*	*	*	*
Blocul Electoral "Moldova Democrată"											*	17%	*	*	*	*
Mișcarea social-politică "Ravnopravie"											*	0,3%	*	*	*	*
Blocul Electoral "Patria Rodina"											*	1%	*	*	*	*
Uniunea Centristă din Moldova											*	0,3%	*	*	*	*
Candidaț independenți/ alt partid											0,2%	0,2%	*	*	*	*
Nici unul											16%	5%	*	*	*	*
NȘ/ NR											56%	14%	*	*	*	*
Considerați că trebuie să fie două limbi de stat: moldovenească/română și rusa sau limba de stat trebuie să fie numai moldovenească/română?																
Să fie două limbi de stat						46%	46%	*	*	*	*	*	*	*	*	*
Limba de stat trebuie să fie numai moldovenească/română						46%	45%	*	*	*	*	*	*	*	*	*
Pe mine nu mă interesează problema în cauză						6%	7%	*	*	*	*	*	*	*	*	*
NȘ/ NR						2%	2%	*	*	*	*	*	*	*	*	*

	Feb. 1998	Mar. 1998	Aug. 2000	Feb. 2001	Nov. 2001	Mar. 2002	Nov. 2002	Apr. 2003	Nov. 2003	Mai 2004	Nov. 2004	Feb. 2005	Dec. 2005	Apr. 2006	Nov. 2006	Mai 2007	
Care este personalitatea politică în care dvs aveți încredere																	
Dumitru Bragiș					2%	3%	1%	2%	2%	1%	1%	1%	1%	*	0.6%	1.9%	
Vlad Cubreacov					*	*	*	2%	1%	1%	*	*	*	*	0.1%	*	
Dumitru Diacov					*	*	*	*	*	1%	*	*	*	*	0.7%	*	
Oazu Nantoi					1%	1%	2%	2%	1%	2%	2%	1%	*	1%	0.3%	0.5%	
Eugenia Ostapciuc					*	1%	*	*	*	1%	1%	*	*	*	0.3%	0.2%	
Iurie Roșca					2%	2%	2%	3%	2%	2%	4%	4%	2%	2%	1.6%	2.6%	
Oleg Serebrian					*	*	*	1%	1%	1%	*	1%	1%	1%	0.2%	0.9%	
Mircea Snegur					*	1%	1%	*	*	*	*	*	*	*	0.1%	*	
Victor Stepaniuc					*	*	*	*	*	*	*	1%	*	*	*	*	
Vasile Tarlev					1%	1%	3%	3%	3%	3%	5%	1%	4%	4%	2.7%	3.5%	
Veaceslav Untilă					*	*	*	*	*	*	*	*	*	*	*	*	
Serafim Urecheanu					*	2%	3%	2%	2%	3%	6%	6%	3%	2%	2.2%	2.0%	
Vladimir Voronin					28%	45%	37%	40%	30%	29%	32%	34%	23%	23%	15.4%	17.3%	
Marian Lupu					*	*	*	*	*	*	*	*	4%	5%	4.3%	5.5%	
Dorin Chirtoacă					*	*	*	*	*	*	*	*	3%	1%	0.6%	.2%	
Alte personalități					2%	2%	4%	2%	*	3%	2%	2%	4%	2%	2.0%	2.9%	
Nu am încredere în nimeni					38%	22%	20%	25%	29%	31%	23%	21%	32%	32%	41.7%	30.5%	
NȘ/ NR					27%	20%	27%	19%	27%	24%	25%	27%	20%	28%	27.2%	30.9%	
Cîtă încredere aveți în următoarele partide politice? (Foarte multă încredere/ oarecare încredere)																	
Partidul Comuniștilor din Republica Moldova												52%	57%	41%	47%	40.5%	35.5%
Blocul electoral "Moldova Democrată"												*	18%	*	*	*	*
Partidul Democrat Agrar din Moldova												10%	*	*	*	*	*
Partidul Democrat din Moldova												15%	*	17%	14%	18.1%	16.7%
Partidul Popular Creștin Democrat												17%	23%	18%	14%	15.1%	15.9%
Partidul Social-Democrat din Moldova												14%	*	13%	13%	13.3%	11.4%
Partidul "Alianța "Moldova Noastră"												24%	*	18%	17%	17.4%	19.7%
Partidul Social Liberal												13%		15%	12%	14.1%	12.8%
Uniunea Centristă din Moldova												*	6%	*	*	*	*
Partidul Socialist												8%	*	*	*	*	*
Partidul Liberal												*	*	*	*	*	10.4%
Blocul Electoral "Patria - Rodina"												*	7%	*	*	*	*
Mișcarea Social-Politică "Ravnopravie"												*	5%	9%	8%	8.2%	7.8%
Partidul Popular Republican												*	*	7%	6%	7.7%	7.1%
Partidul Democrației Sociale din Moldova																	9.4%
Partidul Național Liberal																	7.8%
Alte partide												*	1%	*	*	*	*

	Feb. 1998	Mar. 1998	Aug. 2000	Feb. 2001	Nov. 2001	Mar. 2002	Nov. 2002	Apr. 2003	Nov. 2003	Mai 2004	Nov. 2004	Feb. 2005	Dec. 2005	Apr. 2006	Nov. 2006	Mai 2007
Dacă duminică viitoare s-ar desfășura alegerile pentru Parlamentul Moldovei, Dvs. v-ați duce la vot?																
Da, sigur	51%	68%	42%	65%	*	66%	60%	61%	65%	56%	65%	63%	52%	48%	45.2%	57.7%
Probabil da	23%	18%	21%	18%	*	17%	19%	20%	18%	20%	19%	26%	26%	26%	29.1%	19.0%
Probabil nu	10%	5%	13%	5%	*	6%	8%	7%	7%	8%	6%	3%	8%	10%	10.3%	6.3%
Sigur nu	9%	5%	19%	6%	*	8%	7%	5%	4%	10%	3%	3%	9%	8%	6.5%	7.7%
NS/NR	7%	3%	5%	6%	*	3%	6%	7%	6%	6%	7%	5%	6%	8%	8.9%	9.2%
Dacă duminică viitoare s-ar organiza alegeri pentru Parlamentul Moldovei, cu ce formațiune politică sau candidat independent ați vota?																
(Procente din totalul persoanelor care au exprimat opțiune de vot)																
Partidul Comuniștilor din Republica Moldova	19%	21%	35%	57%	67%	73%	66%	67%	64%	68%	62%	62%	53%	67%	50%	48%
Blocul electoral "Moldova Democrată"	*	*	*	*	*	*	*	*	*	*	*	21%	*	*	*	*
Partidul Democrat Agrar din Moldova	14%	4%	6%	*	1%	3%	2%	*	2%	2%	1%	*	*	*	*	*
Partidul Democrat din Moldova	*	*	7%	4%	2%	3%	3%	5%	6%	4%	4%	*	10%	6%	11%	6%
Partidul Forțelor Democratice	15%	16%	9%	*	2%	1%	2%	*	*	*	*	*	*	*	*	*
Alianța Independenților	*	*	*	*	*	2%	4%	*	*	*	*	*	*	*	*	*
Partidul Popular Creștin Democrat	*	*	6%	5%	8%	6%	6%	9%	10%	9%	12%	12%	11%	8%	14%	10%
Partidul Renașterii și Concilierii din Moldova	*	*	10%	7%	1%	1%	*	*	*	*	*	*	*	*	*	*
Partidul Social-Democrat din Moldova	5%	3%	2%	*	3%	2%	3%	4%	3%	2%	3%	4%	5%	4%	6%	4%
Alianța Moldova Noastră (Alianța Social – Democrată)	*	*	*	*	*	3%	3%	3%	8%	7%	15%	*	10%	6%	8%	12%
Alianța Braghiș	*	*	*	15%	8%	*	*	*	*	*	*	*	*	*	*	*
Partidul Social Liberal	*	*	*	*	1%	1%	1%	3%	3%	3%	2%		5%	5%	6%	6%
Convenția Democrată	18%	19%	*	*	*	*	*	*	*	*	*	*	*	*	*	*
Alianța Forțelor Democratice	11%	6%	*	*	*	*	*	*	*	*	*	*	*	*	*	*
Mișcarea pentru Moldova Democrată și Prosperă	9%	19%	*	*	*	*	*	*	*	*	*	*	*	*	*	*
Partidul Dreptății Social Economice	3%	4%	*	*	*	*	*	*	*	*	*	*	*	*	*	*
Partidul Socialist	2%	1%	*	*	*	*	*	*	*	*	*	*	*	*	*	*
Partidul Liberal	*	*	*	*	*	*	4%	*	*	*	*	*	*	*	*	4%
Blocul Social Democrat Speranța	1%	1%	*	*	*	*	*	*	*	*	*	*	*	*	*	*
Alianța Civică pentru Reformă	*	3%	*	*	*	*	*	*	*	*	*	*	*	*	*	*
Partidul Național Liberal	*	*	6%	2%	*	*	*	*	*	*	*	*	*	*	*	2%
Partidul Democrației Sociale	*	*	2%	*	*	*	*	*	*	*	*	*	*	*	*	3%
Partidul Popular Republican	*	*	*	*	*	*	*	*	*	*	*	*	1%	0,4%	*	*
Mișcarea Social-Politică "Ravnopravie"	*	*	*	*	*	*	*	*	*	*	*	*	3%	2%	1.7%	2%
Un candidat independent	*	3%	14%	11%	4%	4%	6%	5%	3%	4%	*	*	*	*	*	*
Alte partide	3%	1%	4%	*	2%	3%	1%	*	1%	1%	1%	1%	3%	2%	*	*

	Feb. 1998	Mar. 1998	Aug. 2000	Feb. 2001	Nov. 2001	Mar. 2002	Nov. 2002	Apr. 2003	Nov. 2003	Mai 2004	Nov. 2004	Feb. 2005	Dec. 2005	Apr. 2006	Nov. 2006	Mai 2007
Credeți că în prezent, în RM există cel puțin un partid sau formațiune politică ca reprezentă interesele dvs.?																
Da										33%	38%	51%	30%	30%	28.0%	33.7%
Nu										41%	33%	24%	45%	48%	43.0%	43.2%
NȘ/ NR										25%	29%	24%	25%	21%	29.0%	23.1%
Care dintre partidele sau formațiunile politice din țară reprezintă interesele Dvs.? (au răspuns cei care au participat la acțiuni)																
Partidul Comunist din RM											64%	64%	22%	70%	56.2%	50.8%
Partidul Popular Creștin Democrat											11%	13%	3%	8%	10.9%	9.7%
Partidul Democrat Agrar											1%	*	*	*	*	*
Partidul Democrat (“Rîndunica”)											4%	*	3%	4%	8.1%	*
Blocul electoral “Alianța Braghiș”											*	*	*	*	*	*
Partidul Social Democrat											3%	4%	*	4%	4.3%	4.1%
Partidul Social Liberal											1%	*	1%	5%	3.7%	5.0%
Blocul Electoral “Moldova Democrată”											0,3 %	16%	*	*	*	*
Blocul Electoral “Patria – Rodina”												1%	*	*	*	*
Mișcarea social-politică republicană “Ravnopravie”											*	*	1%	1%	1.9%	1.1%
Partidul “Alianța “Moldova Noastră”											13%	*	3%	5%	7.1%	*
Partidul Popular Republican											*	*	0,2 %	1%	0.6%	0.2%
Partidul Socialist											0,2 %	*	*	*	*	*
Partidul Democrat din Moldova											*	*	*	*	*	3.7%
Partidul Liberal din Moldova											*	*	*	*	*	2.9%
Partidul Democrației Sociale din Moldova											*	*	*	*	*	2.6%
Partidul Național Liberal din Moldova											*	*	*	*	*	1.4%
Alte partide											*	*	1%	1%	0.7%	*
Nici un partid											*	*	2%	*	0.9%	*
NȘ/ NR											5%	3%	64%	2%	5.6%	*
Care sarcini considerați că sunt acum cele mai importante pentru RM (în primul/ al doilea/ al treilea rind)																
Întărirea ordinii în țară			69%	65%	61%	63%	58%	55%	57%	55%	56%	*	*	55%	49.5%	34.7%
Asigurarea păcii și înțelegerii între oameni			33%	33%	35%	44%	38%	35%	30%	38%	23%	*	*	26%	24.6%	18.9%
Dezvoltarea economiei			78%	86%	67%	75%	73%	69%	72%	67%	62%	*	*	60%	63.0%	42.9%
Ridicarea nivelului de trai											59%	*	*	50%	59.9%	43.1%
Îmbunătățirea situației în învățământ, știință și cultură			28%	35%	28%	22%	24%	24%	25%	24%	16%	*	*	17%	15.8%	12.9%
Asigurarea dezvoltării spirituale a oamenilor			10%	9%	13%	10%	15%	12%	12%	15%	9%	*	*	16%	13.5%	5.0%
Restabilirea integrității teritoriale a țării, soluționarea problemei transnistrene			14%	13%	22%	18%	22%	22%	21%	19%	17%	*	*	26%	18.2%	10.1%
Dezvoltarea relațiilor de colaborare cu organizațiile internaționale			15%	17%	23%	18%	22%	21%	22%	21%	11%	*	*	16%	15.3%	5.5%
Lupta împotriva corupției			48%	42%	40%	41%	37%	40%	33%	45%	25%	*	*	26%	32.3%	15.8%
Alteceva			*	*	1%	2%	4%	2%	2%	1%	2%	*	*	1%	1.3%	.8%
NȘ/ NR			*	*	*	*	*	*	7%	17%	20%	*	*	2%	6.6%	4.9%

	Feb. 1998	Mar. 1998	Aug. 2000	Feb. 2001	Nov. 2001	Mar. 2002	Nov. 2002	Apr. 2003	Nov. 2003	Mai 2004	Nov. 2004	Feb. 2005	Dec. 2005	Apr. 2006	Nov. 2006	Mai 2007
Dacă duminică viitoare s-ar desfășura alegerile pentru Parlamentul Moldovei, Dvs. v-ați duce la vot?																
Da, sigur	51%	68%	42%	65%	*	66%	60%	61%	65%	56%	65%	63%	52%	48%	45.2%	57.7%
Probabil da	23%	18%	21%	18%	*	17%	19%	20%	18%	20%	19%	26%	26%	26%	29.1%	19.0%
Probabil nu	10%	5%	13%	5%	*	6%	8%	7%	7%	8%	6%	3%	8%	10%	10.3%	6.3%
Sigur nu	9%	5%	19%	6%	*	8%	7%	5%	4%	10%	3%	3%	9%	8%	6.5%	7.7%
NS/NR	7%	3%	5%	6%	*	3%	6%	7%	6%	6%	7%	5%	6%	8%	8.9%	9.2%
Dacă duminică viitoare s-ar organiza alegeri pentru Parlamentul Moldovei, cu ce formațiune politică sau candidat independent ați vota? (Procente din totalul persoanelor care au exprimat opțiune de vot)																
Partidul Comuniștilor din Republica Moldova	19%	21%	35%	57%	67%	73%	66%	67%	64%	68%	62%	62%	53%	67%	50.1%	48.3%
Blocul electoral "Moldova Democrată"	*	*	*	*	*	*	*	*	*	*	*	21%	*	*	*	*
Partidul Democrat Agrar din Moldova	14%	4%	6%	*	1%	3%	2%	*	2%	2%	1%	*	*	*	*	*
Partidul Democrat din Moldova	*	*	7%	4%	2%	3%	3%	5%	6%	4%	4%	*	10%	6%	11.2%	4.2%
Partidul Forțelor Democratice	15%	16%	9%	*	2%	1%	2%	*	*	*	*	*	*	*	*	*
Alianța Independenților	*	*	*	*	*	2%	4%	*	*	*	*	*	*	*	*	*
Partidul Popular Creștin Democrat	*	*	6%	5%	8%	6%	6%	9%	10%	9%	12%	12%	11%	8%	14.0%*	10.2%
Partidul Renașterii și Concilierii din Moldova	*	*	10%	7%	1%	1%	*	*	*	*	*	*	*	*	*	*
Partidul Social-Democrat din Moldova	5%	3%	2%	*	3%	2%	3%	4%	3%	2%	3%	4%	5%	4%	6.5%	4.2%
Alianța Moldova Noastră (Alianța Social – Democrată)	*	*	*	*	*	3%	3%	3%	8%	7%	15%	*	10%	6%	8.0%	12.2%
Alianța Braghiș	*	*	*	15%	8%	*	*	*	*	*	*	*	*	*	*	*
Partidul Social Liberal	*	*	*	*	1%	1%	1%	3%	3%	3%	2%	*	5%	5%	6.1%	5.9%
Convenția Democrată	18%	19%	*	*	*	*	*	*	*	*	*	*	*	*	*	*
Alianța Forțelor Democratice	11%	6%	*	*	*	*	*	*	*	*	*	*	*	*	*	*
Mișcarea pentru Moldova Democrată și Prosperă	9%	19%	*	*	*	*	*	*	*	*	*	*	*	*	*	*
Partidul Dreptății Social Economice	3%	4%	*	*	*	*	*	*	*	*	*	*	*	*	*	*
Partidul Socialist	2%	1%	*	*	*	*	*	*	*	*	*	*	*	*	*	*
Partidul Liberal	*	*	*	*	*	*	4%	*	*	*	*	*	*	*	*	4.1%
Blocul Social Democrat Speranța	1%	1%	*	*	*	*	*	*	*	*	*	*	*	*	*	*
Alianța Civică pentru Reformă	*	3%	*	*	*	*	*	*	*	*	*	*	*	*	*	*
Partidul Național Liberal	*	*	6%	2%	*	*	*	*	*	*	*	*	*	*	*	2.1%
Partidul Democrației Sociale	*	*	2%	*	*	*	*	*	*	*	*	*	*	*	*	3.3%
Partidul Popular Republican	*	*	*	*	*	*	*	*	*	*	*	*	1%	0.4%	0.6%	0.3%
Mișcarea Social-Politică "Ravnopravie" (bloc electoral Mai 2007)	*	*	*	*	*	*	*	*	*	*	*	*	3%	2%	1.7%	1.9%
Partidul Conservator	*	*	*	*	*	*	*	*	*	*	*	*	*	*	*	0.2%
Un candidat independent	*	3%	14%	11%	4%	4%	6%	5%	3%	4%	*	*	*	*	0.2%	0.7%
Alte partide	3%	1%	4%	*	2%	3%	1%	*	1%	1%	1%	1%	3%	2%	*	0.3%

	Feb. 1998	Mar. 1998	Aug. 2000	Feb. 2001	Nov. 2001	Mar. 2002	Nov. 2002	Apr. 2003	Nov. 2003	Mai 2004	Nov. 2004	Feb. 2005	Dec. 2005	Apr. 2006	Nov. 2006	Mai 2007
Considerați că pe parcursul ultimului an relațiile externe ale RM că țările vecine s-au îmbunătățit																
România	*	*	*	*	*	*	56%	*	44%	*	*	*	*	*	*	*
Ucraina	*	*	*	*	*	*	17%	*	18%	*	*	*	*	*	*	*
Federația Rusă	*	*	*	*	*	*	8%	*	9%	*	*	*	*	*	*	*
Cum apreciați relațiile actuale ale RM cu următoarele state (Bune/ Foarte bune)																
România										50%	54%	*	72%	80%	74.7%	58.6%
Ucraina										65%	62%	*	72%	78%	69.8%	67.9%
Federația Rusă										71%	72%	*	49%	37%	31.9%	54.2%
SUA										51%	61%	*	58%	60%	61.4%	55.5%
Uniunea Europeană										50%	57%	*	66%	*	*	63.2%
Ce părere aveți despre... (Foarte bună/ oarecum bună)																
Banca Mondială						59%	44%	62%	52%	45%	*	*	*	*	*	*
Fondul Monetar Internațional						57%	39%	55%	46%	41%	*	*	*	*	*	*
CSI						60%	50%	53%	49%	43%	*	*	*	*	*	*
Uniunea Europeană						66%	53%	66%	65%	52%	*	*	*	*	*	*
NATO						36%	31%	58%	37%	32%	*	*	*	*	*	*
ONU						*	49%	45%	58%	44%	*	*	*	*	*	*
Consiliul Europei						*	46%	57%	54%	43%	*	*	*	*	*	*
OSCE						*	37%	49%	41%	36%	*	*	*	*	*	*
Dacă duminică viitoare va avea loc un referendum cu privire la aderarea RM la Uniunea Europeană, Dvs. ați...																
Vota pentru								61%	68%	57%	66%	*	64%	70%	68.4%	72.1%
Vota contra								6%	6%	10%	5%	*	9%	8%	6.3%	7.2%
Nu aș participa								6%	5%	7%	4%	*	3%	5%	5.1%	4.1%
Nu știu, nu m-am decis								*	21%	45%	17%	*	15%	16.1%	12.4%	
NȘ/ NR								27%	*	2%	7%	*	10%	2%	4.1%	4.1%
Dacă RM va adera la Uniunea Europeană, credeți că viața dvs....																
Se va îmbunătăți cu mult											25%	*		24%	32.6%	30.3%
Se va îmbunătăți într-o oarecare măsură											40%	*	65%	49%	39.7%	45.6%
Va fi aceeași											7%	*	9%	10%	9.5%	6.2%
Se va înrăutăți într-o oarecare măsură											2%	*	7%	3%	3.2%	5.0%
Se va înrăutăți cu mult											1%	*		2%	1.2%	1.2%
NȘ/ NR											25%	*	19%	13%	13.8%	11.8%
Care ar trebui să fie orientarea RM																
Rămânem în CSI			20%	43%	35%	41%	38%	29%	27%	30%	*	*	*	*	*	*
Ne integrăm în UE			38%	51%	47%	40%	38%	42%	51%	47%	*	*	*	*	*	*
Nici CSI, nici UE			32%	2%		4%	4%	4%	4%	2%	*	*	*	*	*	*
Aderarea la Comunitatea Economică Euro-Asiatică			*	*	*	*	*	6%	*	*	*	*	*	*	*	*
Aderarea la Uniunea Rusia-Belorusia			*	*	*	*	*	16%	*	*	*	*	*	*	*	*
NȘ/NR			10%	4%	18%	15%	20%	16%	18%	21%	*	*	*	*	*	*
Care credeți că ar fi cea mai bună soluție pentru asigurarea securității țării noastre																
Neutralitatea								17%	20%	15%	19%	*	21%	35%	29.4%	38.4%
Aderarea la NATO								20%	15%	19%	21%	*	29%	23%	24.6%	26.2%
Aderarea la Tratatul de securitate colectivă CSI								22%	23%	19%	12%	*	5%	15%	10.9%	*
Încheierea unor tratate bilaterale								14%	12%	11%	8%	*	2%	*	*	*
NȘ/ NR								27%	30%	36%	40%	*	43%	27%	35.1%	38.4%

	Feb. 1998	Mar. 1998	Aug. 2000	Feb. 2001	Nov. 2001	Mar. 2002	Nov. 2002	Apr. 2003	Nov. 2003	Mai 2004	Nov. 2004	Feb. 2005	Dec. 2005	Apr. 2006	Nov. 2006	Mai 2007
Dacă duminică viitoare ar avea loc un referendum cu privire la aderarea RM la NATO, Dvs., ați...?																
Vota pentru								37%	26%	26%	35%	*	34%	34%	34%	29%
Vota contra								18%	24%	19%	19%	*	20%	23%	18%	27%
Nu ați participa								10%	10%	11%	6%	*	6%	10%	9%	7%
Nu știu, nu m-am decis								35%	38%	38%	32%	*	31%	27%	32%	27%
NR								2%	6%	9%	9%	*	9%	5%	7%	10%
Cît de mândru sunteți Dvs. de calitatea de cetățean al Republicii Moldova																
Foarte mândru								20%	16%	17%	19%	*	*	12%	*	*
Mândru								49%	51%	55%	55%	*	*	56%	*	*
Nu prea mândru								24%	25%	20%	19%	*	*	25%	*	*
Deloc mândru								5%	6%	5%	6%	*	*	5%	*	*
NȘ/ NR								2%	4%	3%	2%	*	*	2%	*	*
Dacă ați avea o șansă de a pleca din Moldova, cum ați proceda?																
Aș pleca pentru totdeauna			26%	26%	19%	15%	15%	12%	17%	14%	15%	15%	*	16%	*	*
Aș pleca numai pentru o perioadă			29%	36%	35%	37%	37%	38%	45%	39%	40%	37%	*	48%	*	*
Nu aș pleca			43%	35%	42%	47%	43%	45%	34%	45%	43%	43%	*	34%	*	*
NȘ/ NR			2%	3%	4%	1%	5%	5%	4%	3%	3%	6%	*	2%	*	*
Dvs. ați participat la vreo acțiune de protest după 2001?																
Da								9%	9%	9%	14%	11%	*	*	*	*
Nu								90%	90%	90%	84%	87%	*	*	*	*
NȘ/ NR								1%	1%	1%	2%	2%	*	*	*	*
Dar ați mai participa la astfel de acțiuni în viitor? (procente din totalul acțiunilor exprimate)																
Da								20%	22%	13%	19%	13%	*	*	*	*
Nu								70%	68%	74%	68%	73%	*	*	*	*
NȘ/ NR								10%	10%	13%	13%	14%	*	*	*	*