

BAROMETRUL OPINIEI PUBLICE DIN MOLDOVA

Realizat de



IMASinc

Octombrie – Noiembrie 2004

PROGRAMUL BAROMETRUL OPINIEI PUBLICE DIN MOLDOVA

Fundația Soros Moldova pledează pentru promovarea unor mecanisme corecte și transparente de reflectare a vieții social-politice și economice și a celor de acces la informație pentru societatea civilă. În acest scop începând cu anul 1998 a fost lansat un program de cercetare a opiniei publice – **Barometrul de Opinie Publică**.

Primele două sondaje au fost efectuate pe parcursul anului 1998. Următoarele au fost organizate de Institutul de Politici Publice în august 2000, ianuarie-februarie și noiembrie 2001, aprilie și noiembrie 2002, aprilie și noiembrie-decembrie 2003, aprilie-mai 2004. Ele au beneficiat de suportul financiar al Fundației Soros Moldova.

Tematica cercetărilor efectuate a inclus: opțiuni politice, popularitatea și notorietatea principalelor partide și personalități politice, nivelul de viață și calitatea vieții, politica economică și socială a Guvernului, alte teme de interes major.

Rezultatele anchetelor au fost făcute publice în cadrul unor conferințe de presă organizate la încheierea sondajelor. Mass media, publicul larg și toate persoanele interesate au avut acces liber la rezultatele Barometrului, inclusiv la baza de date a cercetării. Toate materialele sunt plasate în pagina web a IPP: <http://www.ipp.md>

Institutul de Politici Publice, având în vedere impactul și importanța cercetărilor din cadrul Barometrului de opinie publică, a organizat în octombrie-noiembrie 2004, cu sprijinul financiar al Fundației Soros, un nou sondaj de opinie. El a fost realizat de IMAS-INC din Chișinău. Rezultatele acestui sondaj sunt prezentate în continuare.

Programul *Barometrului de Opinie Publică – 2004* este avizat de un juriu în frunte cu dr. Arcadie Barbăroșie, Director Executiv al Institutului de Politici Publice. Membri ai Juriului sunt dr. habilitat Ludmila Malcoci, dr. habilitat Victor Moraru; dr. habilitat Constantin Marin, dr. habilitat Ala Roșca, dr. Ion Stanciu. (Director de Program dr. Viorel Cibotaru).

Administratorul programului, *Institutul de Politici Publice*, este o organizație neguvernamentală, non-profit. Scopul Institutului constă în a contribui la dezvoltarea în Republica Moldova a unei societăți deschise, participatorii, pluraliste, bazate pe valorile democratice, prin efectuarea și sprijinirea cercetărilor și analizelor independente ale politicilor publice, precum și prin dezbateră publică și mediatizarea largă a rezultatelor acestor cercetări.

Principalele domenii de activitate ale Institutului sunt: reforma sistemului educațional, integrarea europeană, soluționarea conflictului transnistrean, securitatea și apărarea națională, alte probleme de interes major pentru societate. Toate acestea presupun și efectuarea unor investigații sociologice.

Institutul susține relații de colaborare cu organizații și instituții similare de cercetări în domeniul politicilor publice din mai multe țări europene în vederea unui schimb de informații și experți, elaborării unor studii comparative comune și realizării activităților de interes comun.

Relații la tel.: 27 67 85; fax.: 27 67 86; e-mail: ipp@ipp.md .

Institutul de Politici Publice, str. Bulgară 28, MD-2001, Chișinău.

ISBN 9975-9745-3-8

© Institutul de Politici Publice

Institutul de Marketing și Sondaje IMAS - INC

- IMAS-INC S.R.L. este un institut de cercetare moldovenesc înființat în mai 2001, al cărui unic fondator (asociat unic) este IMAS S.A. București.
- Cercetări realizate până în prezent în Republica Moldova
 - ✓ 1998 și 2003 - Barometrul de Opinie Publică
 - ✓ 1998 - 2004 - anchete pe un eșantion reprezentativ la nivel național (cu volume de 1500-2000 subiecți) pentru INTERMEDIA
 - ✓ 1998 - 2004 - monitorizare pe un panel de ascultători Radio Europa Liberă
 - ✓ 1999 și 2004 - studiu de audiență mass-media pe eșantion reprezentativ la nivel național
 - ✓ 2004 – studiu “Mystery shopping”
 - ✓ 2004 – cercetare de produs pentru Bizpro Moldova
 - ✓ 1999 și 2000 - pentru Centrul Independent de Jurnalism cercetarea “Mass-media în contextul reformei economice” pe eșantion de persoane reprezentative din mass-media
 - ✓ 2000 - focus grupuri pentru evaluarea imaginii posturilor de radio Radio Europa Liberă și Vocea Americii, pentru INTERMEDIA
- Tipuri de cercetări pe care IMAS-INC le poate realiza:
 - ✓ Cercetări ad-hoc (consumer research, advertising research, retail research, political and social research);
 - ✓ Cercetări continui (prin serviciul nostru MOLDBUS);
 - ✓ City media survey (măsurarea audienței pe piețe locale);
 - ✓ Focus grupuri și interviuri în profunzime.
- Pentru relații, adresa de contact: imas-inc@dnt.md

www.imas-inc.md

Tel: (+373 22) 54 17 09

Fax: (+373 22) 21 27 96

Metodologia de cercetare

- **Volumul eșantionului:** 1446 persoane în vârstă de la 18 ani și mai mult
- **Eșantion:** stratificat, probabilist, trisadial
- **Criterii de stratificare:**
 - 12 unități administrativ-teritoriale (UAT), mediu rezidențial (urban-rural), mărimea localităților urbane (4 tipuri), tipul localităților rurale (centru de comună/sat aparținător)
 - Volumele straturilor urbane și a totalului pe UAT au fost calculate proporțional cu numărul populației în conformitate cu datele comunicate de Departamentul de statistică al Republicii Moldova
- **Stadii de randomizare:**
 - I. *Localitatea:* în cadrul straturilor ajustate, localitățile selectate (81) au fost stabilite în mod aleator, în baza unui tabel cu numere aleatoare.
 - II. *Familia:* În fiecare localitate, s-a stabilit un număr de puncte de eșantionare, astfel încât numărul maximal de interviuri efectuat într-un punct de eșantionare să fie de 8. Familiile în care s-au efectuat interviuri au fost selectate prin metoda rutei aleatoare, cu un pas statistic.
 - III. *Persoana:* În cazurile în care în familiile selectate există mai multe persoane adulte, persoana intervievată s-a stabilit prin “metoda Kish”.
- **Reprezentativitate:**
 - eșantionul este reprezentativ pentru populația adultă a Republicii Moldova, exclusiv Transnistria;
 - eroarea maximă de eșantionare este de $\pm 2.6\%$
- **Perioada de culegere a datelor:**
 - 26 octombrie – 8 noiembrie 2004. Interviurile au fost realizate la domiciliul respondenților, de către operatori din rețeaua IMAS-INC (au realizat 1142 chestionare) și operatori din rețeaua CBS-AXA (au realizat 304 chestionare).
 - Chestionarul a fost redactat în limbile română și rusă, dându-se respondenților posibilitatea de a alege varianta. În zonele locuite de populație găgăuză s-au utilizat operatori care cunosc această limbă.

În urma analizei structurii eșantionului obținut din teren, s-a constatat concordanța dintre distribuția populației cunoscută din datele statistice disponibile și cele obținute, în limitele abaterii statistice admisibile. O diferență semnificativă s-a înregistrat în cazul structurii femei/bărbați, în sensul suprareprezentării persoanelor de sex feminin și pe grupe de vârstă, în sensul subreprezentării tinerilor (18-29 ani). Aceste abateri au o cauză comună:

- Ponderea semnificativă a persoanelor tinere (mai ales bărbați) care în fapt nu se află în țară, fiind plecate în străinătate la muncă, migrație temporară pe care statisticile oficiale nu o pot înregistra,

Pentru corectare s-a recurs la ponderearea rezultatelor, astfel încât structura eșantionului luat în calcul să reprezinte media dintre distribuțiile înregistrate în statistica oficială și cea obținută din teren. Așadar, **rezultatele prezentate sunt ponderate**. Diferența dintre rezultatele ponderate și cele neponderate nu depășește la niciuna din întrebări 1.3%.

Doru Petruți
Director Executiv IMAS-INC

ECONOMIE ȘI SOCIETATE

Credeți că în țara noastră lucrurile merg într-o direcție bună sau greșită?

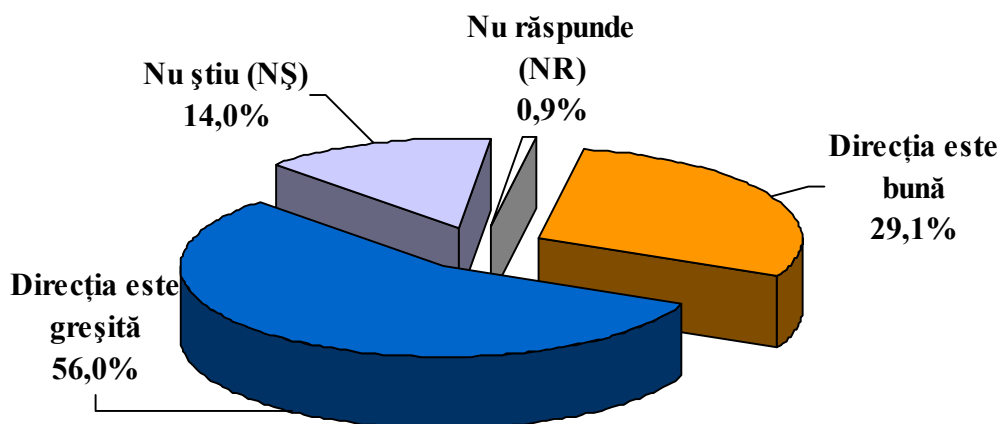

% pe rând		Direcția este bună	Direcția este greșită	NȘ/NR
Sex	Masculin	30,5%	58,3%	11,2%
	Feminin	28,0%	54,4%	17,6%
Mediu de rezidență	Urban	31,9%	52,0%	16,2%
	Rural	27,0%	59,2%	13,8%
Vârsta:	18-29 ani	26,4%	60,5%	13,1%
	30-44 ani	25,0%	61,9%	13,1%
	45-59 ani	28,5%	58,1%	13,4%
	60 + ani	37,1%	42,9%	20,0%
Naționalitate	Moldovean/Român	27,9%	58,0%	14,2%
	Rus	30,6%	54,3%	15,0%
	Ucrainean	39,2%	38,0%	22,8%
	Alta	25,7%	64,6%	9,8%
Educație	Studii medii incomplete	31,8%	48,2%	20,0%
	Șc. generală sau profesională	27,5%	59,1%	13,4%
	Liceu, șc. post-liceală	26,2%	60,5%	13,3%
	Studii superioare	32,9%	54,4%	12,7%
Nivel socio-economic	Scăzut	29,2%	50,7%	20,1%
	Mediu	28,8%	57,5%	13,7%
	Ridicat	29,3%	59,7%	11,1%

În ce măsură sunteți mulțumit de ceea ce face conducerea țării în următoarele domenii...?

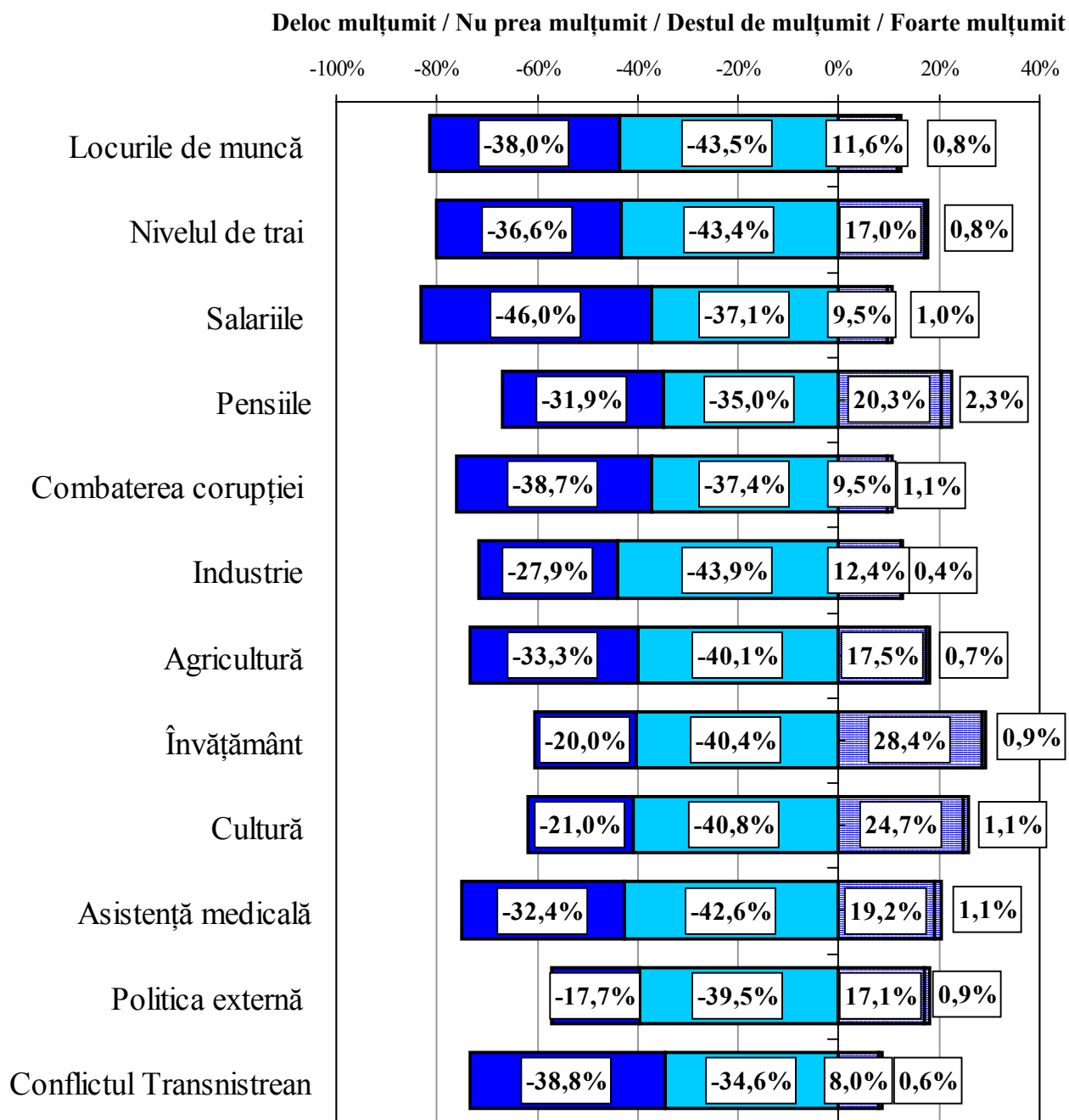

Diferențele până la 100% reprezintă non-răspunsuri

→ Distribuția răspunsurilor “Deloc mulțumit” și “Nu prea mulțumit”

% pe rând		Locurile de muncă	Nivelul de trai	Salariile	Pensiile	Comba- tarea corupției	Indus- trie
Sex	Masculin	82,7%	81,4%	83,7%	67,5%	79,5%	74,5%
	Feminin	80,6%	78,9%	82,7%	66,4%	73,5%	69,6%
Mediu de rezidență	Urban	81,1%	81,0%	84,3%	73,1%	77,4%	73,6%
	Rural	81,8%	79,2%	82,3%	62,2%	75,1%	70,3%
Vârsta:	18-29 ani	87,1%	82,1%	86,1%	61,3%	75,8%	70,1%
	30-44 ani	84,7%	84,5%	88,7%	68,3%	81,6%	76,6%
	45-59 ani	84,1%	83,5%	85,6%	72,7%	82,1%	77,4%
	60 + ani	69,5%	68,8%	71,2%	64,4%	63,4%	61,7%
Naționalitate	Moldovean/Român	81,6%	79,8%	82,8%	66,3%	76,3%	71,9%
	Rus	77,4%	77,0%	82,6%	68,0%	72,5%	75,1%
	Ucrainean	80,3%	82,0%	81,8%	68,2%	75,0%	64,2%
	Alta	86,5%	81,9%	90,3%	70,1%	78,8%	77,8%
Educație	Studii medii incomplete	72,3%	69,3%	72,4%	63,4%	66,7%	61,3%
	Șc. generală sau profesională	84,4%	84,0%	87,2%	65,9%	76,8%	72,8%
	Liceu, școală post-liceală	86,8%	83,1%	86,2%	69,0%	81,2%	77,8%
	Studii superioare	82,8%	82,1%	85,7%	72,2%	82,2%	79,4%
Nivel socio - economic	Scăzut	75,7%	79,0%	78,7%	65,4%	69,6%	63,4%
	Mediu	83,6%	82,3%	85,7%	67,1%	77,7%	74,2%
	Ridicat	84,8%	78,6%	84,8%	68,0%	80,4%	76,9%

% pe rând		Agricul- tură	Învă- țământ	Cultură	Asistență medicală	Politică externă	Soluționarea conflictului Transnistrean
Sex	Masculin	76,9%	59,1%	61,6%	74,3%	61,4%	78,1%
	Feminin	70,7%	61,4%	62,0%	75,5%	54,1%	69,9%
Mediu de rezidență	Urban	68,6%	61,7%	62,6%	75,8%	63,0%	74,0%
	Rural	77,0%	59,4%	61,2%	74,4%	52,9%	73,0%
Vârsta:	18-29 ani	69,1%	64,8%	63,4%	75,2%	63,1%	73,8%
	30-44 ani	75,5%	63,5%	62,1%	78,3%	62,6%	80,1%
	45-59 ani	82,8%	63,0%	67,7%	77,9%	57,8%	76,7%
	60 + ani	64,9%	49,8%	53,7%	67,8%	44,6%	62,0%
Naționalitate	Moldovean/Român	74,1%	62,4%	64,3%	75,3%	58,2%	75,2%
	Rus	70,9%	58,9%	56,7%	79,1%	60,8%	74,5%
	Ucrainean	70,4%	53,3%	51,6%	72,7%	46,0%	57,9%
	Alta	71,7%	49,1%	54,7%	69,5%	59,7%	76,5%
Educație	Studii medii incomplete	65,6%	47,8%	51,3%	66,1%	43,1%	60,7%
	Șc. generală sau profesională	77,4%	61,1%	61,7%	76,6%	57,7%	74,2%
	Liceu, școală post-liceală	74,1%	67,2%	69,8%	81,4%	64,3%	80,3%
	Studii superioare	74,3%	69,5%	69,6%	76,9%	69,4%	83,9%
Nivel socio - economic	Scăzut	72,4%	53,6%	54,9%	69,9%	45,3%	61,6%
	Mediu	72,9%	64,5%	63,7%	76,4%	60,3%	76,0%
	Ridicat	74,7%	62,8%	66,4%	78,3%	65,2%	81,9%

Cum apreciați dvs. situația economică a Republicii Moldova comparativ cu cea de acum un an?

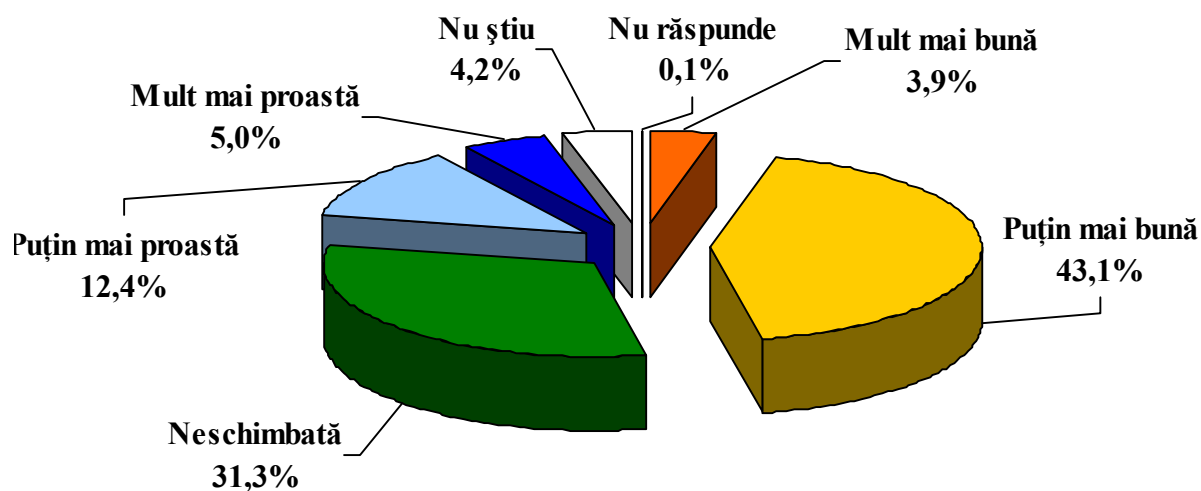

% pe rând		Mult mai bună	Puțin mai bună	Neschimbată	Puțin mai proastă	Mult mai proastă	NȘ/NR
Sex	Masculin	5,2%	42,4%	31,3%	12,5%	5,6%	3,1%
	Feminin	2,9%	43,6%	31,3%	12,4%	4,5%	5,2%
Mediu de rezidență	Urban	4,3%	45,3%	31,6%	11,0%	4,1%	3,7%
	Rural	3,6%	41,4%	31,0%	13,5%	5,7%	4,8%
Vârsta:	18-29 ani	4,3%	39,8%	35,5%	10,8%	4,8%	4,8%
	30-44 ani	3,1%	39,6%	33,3%	15,9%	4,1%	4,0%
	45-59 ani	3,7%	43,9%	32,1%	10,9%	6,6%	2,8%
	60 + ani	4,6%	49,5%	23,9%	11,7%	4,4%	5,9%
Naționalitate	Moldovean/Român	3,4%	42,2%	30,9%	13,6%	5,7%	4,2%
	Rus	5,0%	48,6%	32,9%	7,4%	2,4%	3,7%
	Ucrainean	6,5%	47,7%	27,0%	9,9%	2,7%	6,2%
	Alta	3,8%	40,2%	41,0%	8,3%	3,2%	3,6%
Educație	Studii medii incomplete	4,7%	42,5%	30,6%	12,7%	4,3%	5,2%
	Șc. generală sau profesională	4,2%	43,9%	30,4%	12,9%	5,1%	3,6%
	Liceu, șc. post-liceală	1,5%	42,0%	35,5%	11,7%	4,0%	5,3%
	Studii superioare	4,8%	43,5%	30,0%	11,6%	6,9%	3,2%
Nivel socio-economic	Scăzut	4,7%	40,7%	30,4%	12,8%	4,7%	6,7%
	Mediu	3,7%	43,3%	33,3%	11,9%	4,1%	3,7%
	Ridicat	3,4%	45,1%	30,2%	12,7%	6,1%	2,6%

Comparativ cu situația economică din prezent, cum credeți că va fi situația economică a Republicii Moldova peste un an?

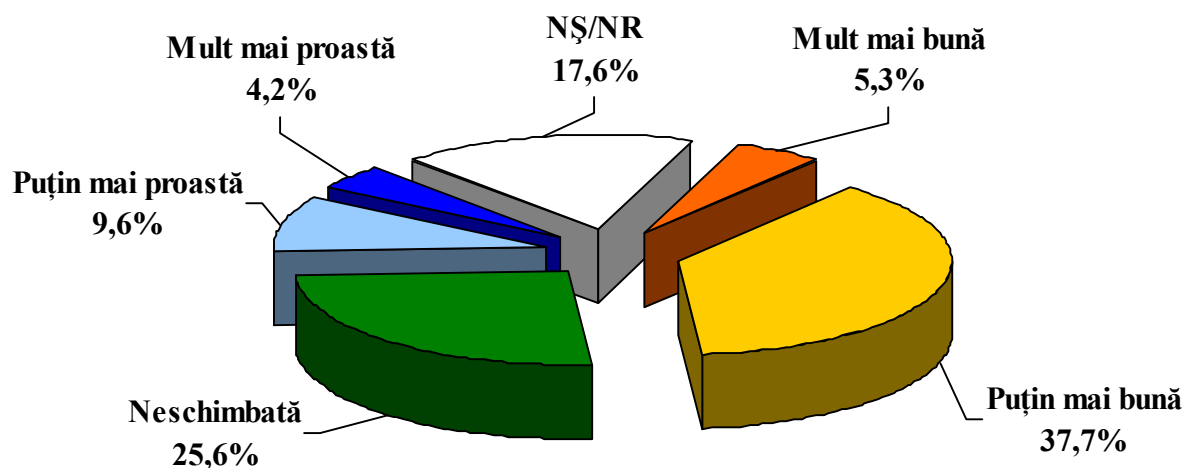

% pe rând		Mult mai bună	Puțin mai bună	Neschimbată	Puțin mai proastă	Mult mai proastă	NȘ/NR
Sex	Masculin	6,0%	38,8%	25,6%	10,1%	4,1%	15,4%
	Feminin	4,8%	36,8%	25,6%	9,3%	4,3%	19,1%
Mediu de rezidență	Urban	7,7%	36,5%	27,9%	8,4%	3,2%	16,2%
	Rural	3,5%	38,6%	23,8%	10,6%	5,1%	18,5%
Vârsta:	18-29 ani	6,2%	35,0%	28,1%	10,2%	4,3%	16,2%
	30-44 ani	5,1%	34,7%	29,5%	11,6%	3,2%	15,9%
	45-59 ani	4,6%	39,6%	26,1%	8,1%	4,9%	16,6%
	60 + ani	5,4%	41,7%	18,1%	8,5%	4,6%	21,7%
Naționalitate	Moldovean/Român	4,7%	37,5%	25,4%	10,1%	4,5%	17,9%
	Rus	8,3%	37,8%	25,9%	8,0%	1,7%	18,3%
	Ucrainean	7,1%	36,3%	23,3%	10,1%	5,5%	17,6%
	Alta	6,6%	42,2%	31,3%	5,3%	1,9%	12,7%
Educație	Studii medii incomplete	5,6%	37,0%	20,2%	9,5%	5,1%	22,5%
	Șc. generală sau profesională	4,9%	38,1%	25,7%	11,4%	3,5%	16,4%
	Liceu, șc. post-liceală	3,7%	39,1%	31,4%	8,1%	3,4%	14,2%
	Studii superioare	7,9%	35,3%	27,5%	7,5%	5,2%	16,5%
Nivel socio-economic	Scăzut	4,7%	36,5%	23,8%	9,3%	4,5%	21,1%
	Mediu	4,8%	36,5%	25,1%	11,5%	3,5%	18,6%
	Ridicat	6,3%	39,9%	27,7%	8,2%	4,7%	13,2%

Cât de mulțumit sunteți de situația economică de acum, din Republica Moldova?

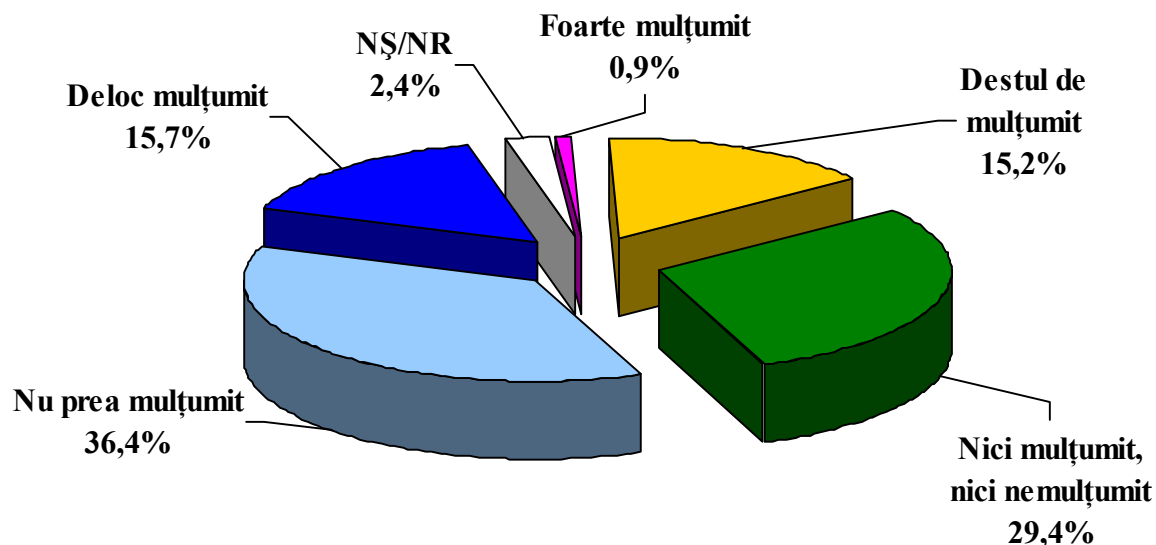

% pe rând		Foarte mulțumit	Destul de mulțumit	Nici ..., nici ...	Nu prea mulțumit	Deloc mulțumit	NȘ/NR
Sex	Masculin	1,0%	16,1%	28,3%	35,9%	17,3%	1,4%
	Feminin	0,9%	14,5%	30,1%	36,7%	14,5%	3,2%
Mediu de rezidență	Urban	0,8%	16,1%	28,5%	36,7%	14,9%	3,0%
	Rural	1,0%	14,5%	30,0%	36,1%	16,4%	2,0%
Vârsta:	18-29 ani	0,8%	11,4%	28,9%	42,0%	15,1%	1,8%
	30-44 ani	0,5%	11,7%	31,0%	37,0%	18,0%	1,8%
	45-59 ani	0,2%	14,2%	28,0%	38,4%	16,7%	2,4%
	60 + ani	2,2%	23,9%	29,5%	27,8%	12,7%	3,9%
Naționalitate	Moldovean/Român	1,0%	13,5%	28,4%	37,2%	17,8%	2,1%
	Rus	1,5%	24,3%	32,6%	33,8%	5,3%	2,5%
	Ucrainean	0,6%	14,3%	33,4%	36,3%	9,9%	5,6%
	Alta	0,0%	25,8%	31,1%	29,1%	12,0%	2,0%
Educație	Studii medii incomplete	2,0%	22,0%	31,5%	30,6%	9,9%	4,0%
	Șc. generală sau profesională	0,6%	14,5%	31,8%	35,9%	14,8%	2,4%
	Liceu, șc. post-liceală	0,4%	10,9%	28,3%	38,7%	20,4%	1,2%
	Studii superioare	0,8%	12,2%	20,6%	43,8%	21,2%	1,4%
Nivel socio-economic	Scăzut	1,8%	19,0%	29,3%	31,2%	15,1%	3,5%
	Mediu	0,6%	11,2%	31,3%	39,8%	14,0%	3,1%
	Ridicat	0,4%	15,4%	27,6%	37,7%	17,9%	0,9%

Ce ar trebui întreprins pentru a îmbunătăți situația social-economică din țara noastră?

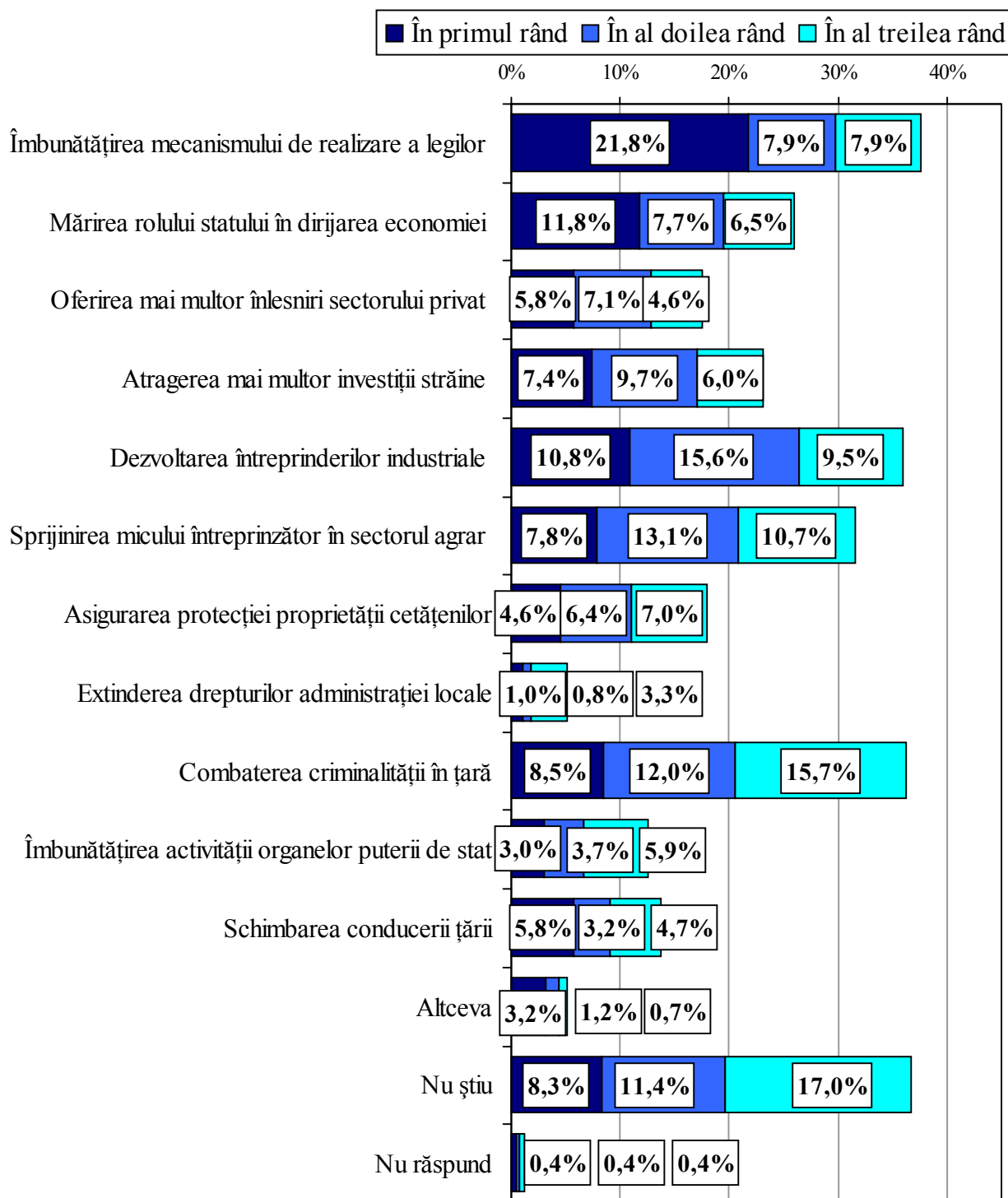

→ Distribuția răspunsurilor (total 3 alegeri)

% pe rând		Îmbunătățirea mecanismului de funcționare a legilor	Mărirea rolului statului în dirijarea economiei	Oferirea mai multor înlesniri sectorului privat	Atragerea mai multor investiții străine	Dezvoltarea întreprinderilor industriale	Sprjinirea micului întreprinzător în sectorul agrar
Sex	Masculin	39,4%	23,6%	18,2%	23,9%	38,0%	34,3%
	Feminin	36,2%	27,9%	16,8%	22,7%	34,5%	29,5%
Mediu de rezidență	Urban	39,0%	28,1%	20,5%	23,8%	42,3%	22,4%
	Rural	36,5%	24,5%	15,2%	22,7%	31,3%	38,4%
Vârsta:	18-29 ani	35,9%	25,3%	17,3%	29,4%	38,1%	25,4%
	30-44 ani	40,9%	27,9%	18,5%	25,0%	39,3%	30,5%
	45-59 ani	38,6%	27,3%	18,4%	20,2%	35,5%	37,7%
	60 + ani	34,4%	23,2%	15,4%	18,3%	30,7%	32,2%
Naționalitate	Moldovean/Român	38,1%	25,1%	16,8%	24,8%	35,0%	32,7%
	Rus	33,3%	25,2%	28,0%	22,1%	43,4%	28,3%
	Ucrainean	33,9%	32,6%	10,2%	13,6%	32,4%	29,7%
	Alta	42,9%	27,7%	24,8%	20,4%	44,7%	25,2%
Educație	Studii medii incomplete	28,8%	26,1%	11,3%	17,2%	28,0%	33,0%
	Șc. generală sau profesională	37,5%	23,6%	16,1%	22,8%	36,9%	34,5%
	Liceu, școală post-liceală	42,1%	33,7%	21,1%	25,9%	35,8%	27,0%
	Studii superioare	45,9%	24,5%	25,6%	30,5%	46,0%	28,1%
Nivel socio-economic	Scăzut	30,4%	27,1%	11,5%	20,6%	31,6%	33,0%
	Mediu	42,2%	23,7%	20,5%	22,8%	36,8%	31,0%
	Ridicat	39,7%	27,2%	20,0%	26,0%	39,3%	30,8%

% pe rând		Asigurarea protecției proprietății cetățenilor	Extinderea drepturilor administrației locale	Combaterea criminalității în țară	Îmbunătățirea activității organelor puterii de stat	Schimbarul conducerii țării	Alteva
Sex	Masculin	16,5%	5,0%	36,6%	10,6%	14,5%	6,0%
	Feminin	19,3%	5,3%	35,9%	14,0%	13,1%	3,6%
Mediu de rezidență	Urban	20,5%	5,1%	34,8%	14,2%	14,5%	2,5%
	Rural	16,2%	5,2%	37,3%	11,4%	13,2%	6,3%
Vârsta:	18-29 ani	21,4%	5,0%	34,9%	13,5%	20,8%	3,8%
	30-44 ani	18,9%	4,5%	37,4%	13,7%	14,7%	5,0%
	45-59 ani	16,5%	6,5%	43,3%	13,1%	11,0%	4,4%
	60 + ani	15,6%	4,6%	28,5%	9,8%	8,5%	5,4%
Naționalitate	Moldovean/Român	16,9%	4,7%	35,9%	12,7%	15,8%	4,9%
	Rus	19,6%	8,4%	29,8%	18,7%	9,7%	0,0%
	Ucrainean	22,4%	4,9%	35,8%	10,3%	5,8%	9,5%
	Alta	23,4%	7,4%	48,4%	7,4%	6,2%	0,0%
Educație	Studii medii incomplete	18,1%	6,0%	32,7%	9,7%	9,0%	8,2%
	Șc. generală sau profesională	18,9%	4,5%	37,6%	11,2%	14,7%	4,8%
	Liceu, școală post-liceală	19,2%	6,7%	37,3%	16,6%	13,4%	2,2%
	Studii superioare	15,1%	4,1%	36,8%	15,5%	18,9%	2,2%
Nivel socio-economic	Scăzut	16,2%	3,9%	32,0%	11,9%	9,3%	6,8%
	Mediu	19,1%	5,6%	38,5%	10,8%	13,9%	4,4%
	Ridicat	18,8%	5,9%	37,9%	14,8%	17,6%	2,9%

CALITATEA VIETII. PROBLEME SOCIALE

Care sunt lucrurile ce vă îngrijorează cel mai mult în prezent?

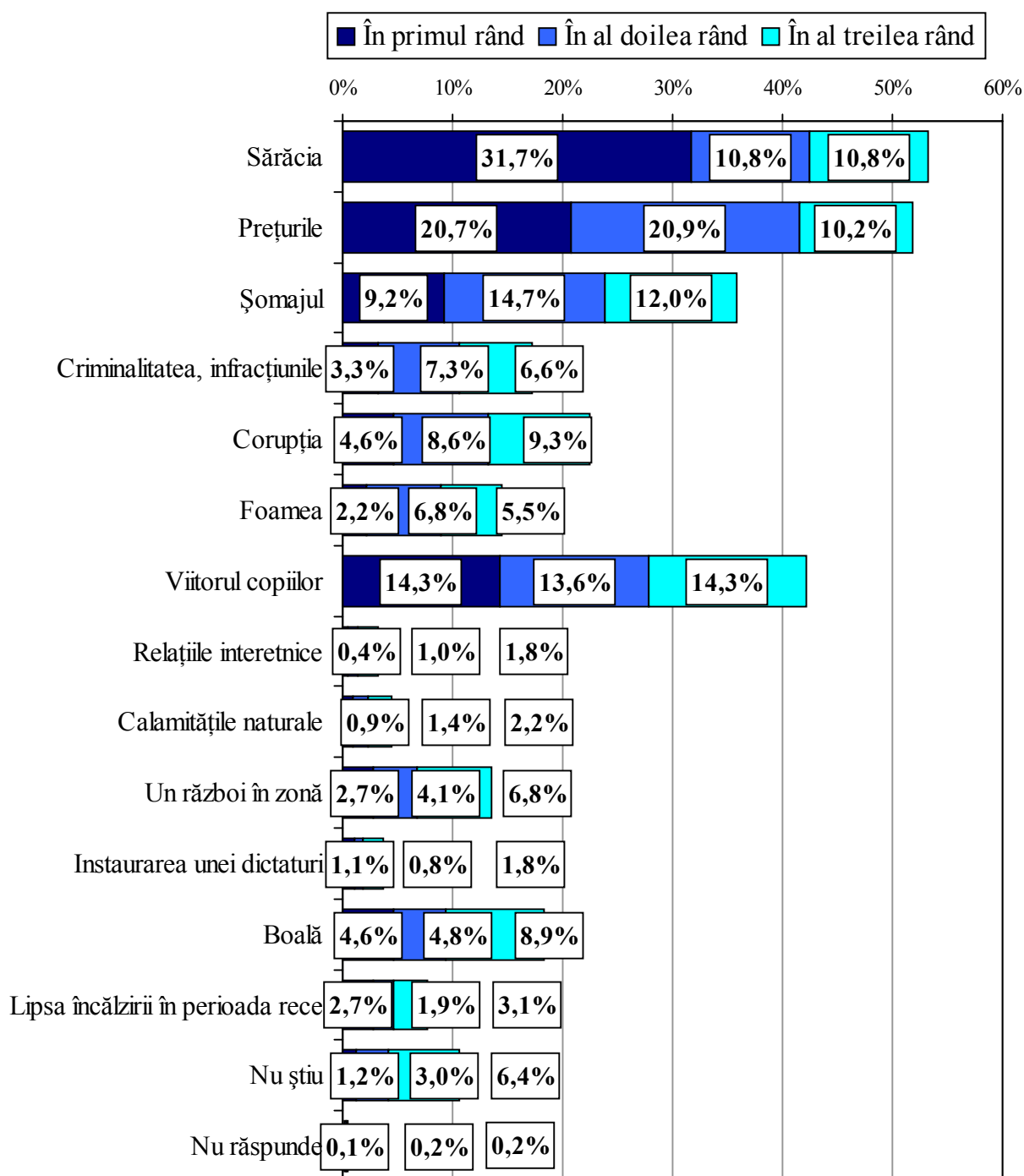

→ Distribuția răspunsurilor (total 3 alegeri)

		Sărăcia	Prețurile	Șomajul	Criminalitatea, infracțiunile	Corupția	Foamea
Sex	Masculin	55,0%	51,5%	38,9%	17,7%	25,3%	12,7%
	Feminin	52,2%	52,1%	33,8%	16,7%	20,4%	15,9%
Mediu de rezidență	Urban	52,8%	53,7%	43,5%	18,6%	26,8%	11,6%
	Rural	53,8%	50,4%	30,3%	16,1%	19,3%	16,7%
Vârsta:	18-29 ani	52,5%	44,6%	49,0%	20,2%	24,2%	12,3%
	30-44 ani	50,8%	50,3%	36,5%	14,4%	22,6%	14,1%
	45-59 ani	56,2%	55,4%	35,8%	17,0%	25,5%	10,4%
	60 + ani	54,1%	56,8%	22,7%	17,3%	17,6%	21,7%
Naționalitate	Moldovean/Român	54,6%	51,2%	34,3%	16,1%	21,1%	16,1%
	Rus	45,8%	52,8%	39,0%	25,9%	24,5%	11,5%
	Ucrainean	55,4%	59,1%	37,4%	16,0%	21,4%	6,7%
	Alta	44,5%	46,7%	50,5%	21,0%	39,6%	11,0%
Educație	Studii medii incomplete	54,7%	56,6%	26,8%	14,0%	12,7%	21,7%
	Șc. generală sau profesională	55,7%	52,0%	38,1%	15,3%	21,5%	14,6%
	Liceu, școală post-liceală	49,6%	52,7%	42,2%	17,8%	28,6%	11,3%
	Studii superioare	49,7%	44,0%	36,9%	26,1%	32,8%	7,3%
Nivel socio - economic	Scăzut	59,0%	54,6%	28,5%	13,9%	15,6%	21,0%
	Mediu	53,1%	52,3%	39,5%	16,4%	22,0%	13,3%
	Ridicat	48,5%	48,8%	39,5%	20,8%	29,3%	9,7%

		Viitorul copiilor	Relațiile interetnice	Calamitățile naturale	Un război în zonă	Instaurarea unei dictaturi	Boală	Lipsa încălzirii în perioada rece
Sex	Masculin	38,7%	4,2%	4,0%	12,0%	4,3%	16,4%	6,5%
	Feminin	45,0%	2,5%	5,1%	14,9%	3,3%	19,7%	8,5%
Mediu de rezidență	Urban	40,4%	3,5%	3,8%	10,6%	4,6%	12,5%	7,6%
	Rural	43,7%	3,0%	5,2%	15,9%	3,1%	22,7%	7,7%
Vârsta:	18-29 ani	40,5%	3,1%	4,2%	11,8%	4,5%	11,1%	8,3%
	30-44 ani	53,8%	3,3%	4,2%	14,4%	3,0%	15,8%	6,9%
	45-59 ani	43,1%	2,8%	6,2%	12,2%	4,4%	17,1%	7,0%
	60 + ani	30,0%	3,7%	3,7%	16,1%	3,2%	29,8%	8,5%
Naționalitate	Moldovean/Român	42,7%	2,6%	4,2%	14,1%	4,0%	20,2%	7,7%
	Rus	39,9%	5,9%	9,7%	14,0%	3,5%	10,7%	4,3%
	Ucrainean	40,7%	5,5%	2,4%	11,8%	2,7%	14,9%	10,1%
	Alta	42,4%	3,7%	7,3%	10,7%	2,6%	10,1%	7,0%
Educație	Studii medii incomplete	33,7%	3,4%	4,0%	15,9%	2,7%	27,8%	9,4%
	Șc. generală sau profesională	41,9%	3,2%	5,1%	15,0%	2,3%	17,4%	6,3%
	Liceu, școală post-liceală	47,0%	4,1%	4,1%	8,9%	2,6%	14,6%	9,3%
	Studii superioare	49,7%	2,4%	4,9%	11,4%	10,2%	11,1%	6,6%
Nivel socio - economic	Scăzut	36,2%	3,4%	4,0%	13,5%	3,1%	22,5%	11,1%
	Mediu	43,7%	3,4%	3,7%	13,5%	3,2%	16,6%	7,6%
	Ridicat	46,5%	2,9%	6,0%	13,9%	4,9%	16,2%	4,4%

Cât de mulțumit sunteți, în general, de felul în care trăiți ?

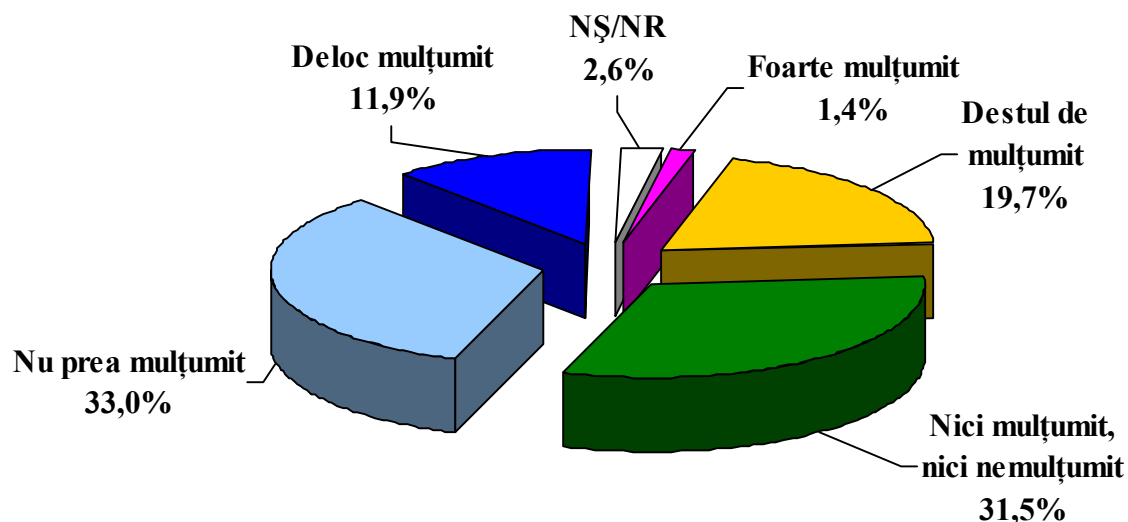

% pe rând		Foarte mulțumit	Destul de mulțumit	Nici ..., nici ...	Nu prea mulțumit	Deloc mulțumit	NȘ/NR
Sex	Masculin	1,2%	20,1%	32,5%	30,5%	13,1%	2,6%
	Feminin	1,6%	19,5%	30,6%	34,8%	10,9%	2,6%
Mediu de rezidență	Urban	1,9%	20,3%	32,0%	32,4%	10,9%	2,4%
	Rural	1,0%	19,3%	31,0%	33,4%	12,6%	2,7%
Vârstă:	18-29 ani	1,1%	17,5%	31,1%	38,3%	8,6%	3,3%
	30-44 ani	1,3%	18,4%	32,8%	32,1%	13,3%	2,2%
	45-59 ani	1,5%	18,4%	32,2%	32,0%	13,7%	2,2%
	60 + ani	1,7%	24,9%	29,5%	29,8%	11,5%	2,7%
Naționalitate	Moldovean/Român	1,2%	18,1%	31,9%	33,7%	12,4%	2,6%
	Rus	1,8%	25,4%	30,6%	32,9%	9,4%	0,0%
	Ucrainean	2,9%	19,6%	27,2%	35,4%	12,1%	2,9%
	Alta	1,1%	32,8%	33,4%	20,4%	7,7%	4,7%
Educație	Studii medii incomplete	2,4%	21,6%	29,3%	33,6%	9,5%	3,5%
	Șc. generală sau profesională	0,7%	18,1%	34,4%	33,5%	11,2%	2,1%
	Liceu, șc. post-liceală	1,6%	21,5%	28,8%	30,9%	15,5%	1,7%
	Studii superioare	1,6%	20,1%	29,8%	33,4%	11,6%	3,5%
Nivel socio-economic	Scăzut	1,6%	19,3%	29,2%	34,6%	12,2%	3,2%
	Mediu	0,8%	18,0%	30,2%	34,0%	13,3%	3,6%
	Ridicat	1,8%	21,8%	34,7%	30,5%	10,2%	1,0%

Cât de mulțumiți sunteți de ...?

Deloc mulțumit / Nu prea mulțumit / Destul de mulțumit / Foarte mulțumit

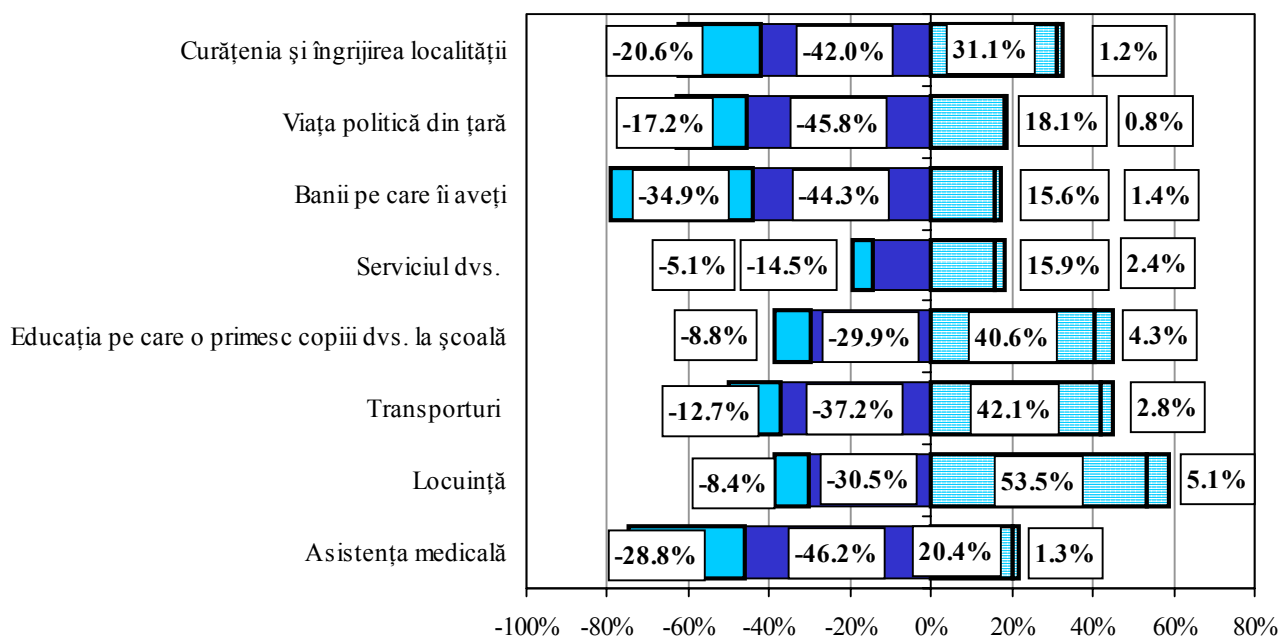

Diferențele până la 100% reprezintă non-răspunsuri

Distribuția răspunsurilor "Deloc mulțumit" și "Nu prea mulțumit"		Asistența medicală	Locuință	Transporturi	Educația copiilor dvs.	Serviciul dvs.	Banii pe care îi aveți	Viața politică din țară	Curățenia și îngrijirea localității
% pe rând									
Sex	Masculin	74,8%	41,7%	51,4%	38,1%	22,4%	79,6%	68,6%	62,9%
	Feminin	75,3%	36,8%	48,7%	39,1%	17,4%	78,8%	58,8%	62,3%
Mediu de rezidență	Urban	75,0%	38,9%	44,1%	36,3%	18,4%	76,5%	64,7%	67,2%
	Rural	75,1%	38,9%	54,2%	40,4%	20,5%	81,1%	61,8%	59,1%
Vârstă:	18-29 ani	75,4%	41,7%	56,3%	39,3%	15,7%	72,9%	67,3%	62,8%
	30-44 ani	76,8%	42,3%	51,3%	41,8%	27,3%	82,8%	71,6%	68,0%
	45-59 ani	75,6%	39,2%	51,4%	41,9%	30,5%	84,9%	64,6%	68,5%
	60 + ani	72,2%	32,0%	40,3%	31,0%	2,7%	74,9%	47,1%	49,8%
Naționalitate	Moldovean/Român	76,7%	40,3%	53,0%	40,6%	20,3%	80,8%	66,1%	64,9%
	Rus	67,8%	27,7%	39,5%	33,4%	19,6%	68,1%	53,3%	62,9%
	Ucrainean	76,0%	39,3%	37,9%	28,5%	14,0%	79,1%	49,2%	51,1%
	Alta	62,0%	34,2%	43,4%	37,7%	19,7%	72,5%	59,5%	53,1%
Educație	Studii medii incomplete	69,3%	35,6%	45,9%	32,9%	8,5%	76,1%	49,6%	54,6%
	Șc. generală sau profesională	77,5%	38,5%	49,9%	37,0%	21,6%	82,1%	62,8%	61,1%
	Liceu, școală post-liceală	79,5%	41,2%	53,3%	45,1%	23,0%	76,9%	68,4%	66,4%
	Studii superioare	71,5%	39,9%	50,5%	44,2%	27,8%	77,5%	75,8%	72,8%
Nivel socio-economic	Scăzut	73,2%	44,6%	49,7%	33,3%	12,7%	81,6%	52,4%	56,0%
	Mediu	75,7%	35,6%	51,9%	40,4%	20,3%	78,7%	63,6%	61,8%
	Ridicat	76,2%	36,9%	48,1%	41,9%	25,2%	77,4%	72,1%	69,3%

Cum este viața dvs. în prezent, comparativ cu cea de acum un an ?

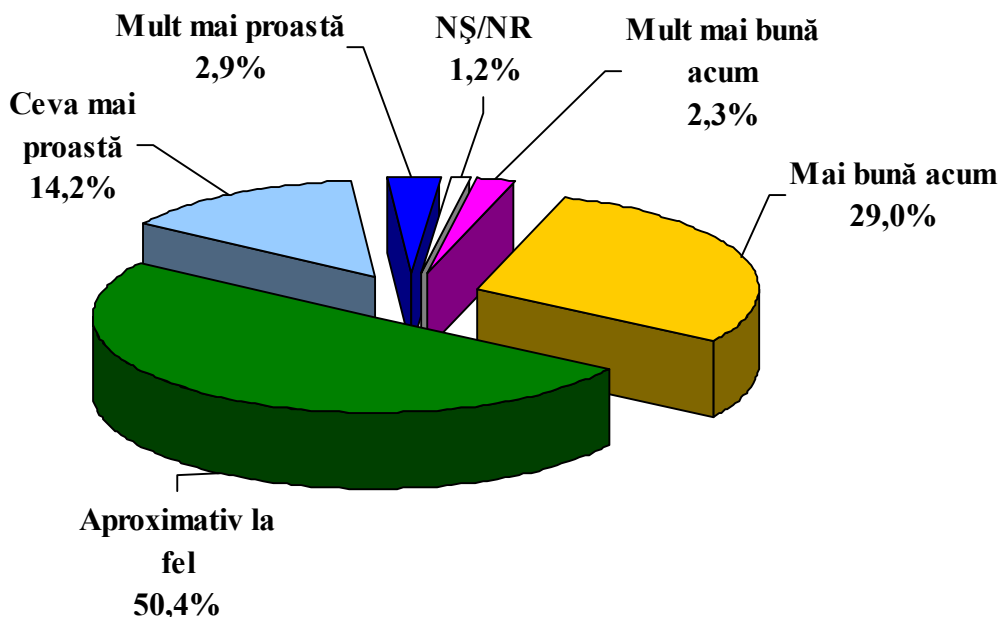

% pe rând		Mult mai bună acum	Mai bună acum	Aproximativ la fel	Ceva mai proastă	Mult mai proastă	NȘ/NR
Sex	Masculin	3,2%	29,8%	49,4%	14,4%	2,2%	1,0%
	Feminin	1,6%	28,3%	51,0%	14,1%	3,5%	1,5%
Mediu de rezidență	Urban	2,9%	27,5%	53,1%	12,6%	2,9%	1,0%
	Rural	1,8%	30,1%	48,3%	15,5%	3,0%	1,4%
Vârsta:	18-29 ani	4,8%	29,0%	50,4%	13,6%	1,2%	1,1%
	30-44 ani	1,6%	29,0%	52,2%	13,1%	3,3%	0,7%
	45-59 ani	1,8%	24,0%	54,7%	15,5%	3,0%	1,0%
	60 + ani	1,0%	34,4%	43,4%	14,9%	4,1%	2,2%
Naționalitate	Moldovean/Român	2,2%	28,0%	51,0%	14,5%	3,4%	1,0%
	Rus	6,2%	29,6%	49,9%	12,0%	1,6%	0,8%
	Ucrainean	0,0%	34,7%	43,9%	16,0%	2,6%	2,9%
	Alta	1,6%	31,2%	53,8%	11,5%	0,0%	1,9%
Educație	Studii medii incomplete	1,8%	33,2%	44,3%	15,0%	3,5%	2,3%
	Șc. generală sau profesională	1,9%	29,0%	49,7%	16,2%	2,4%	0,9%
	Liceu, șc. post-liceală	4,1%	26,5%	55,8%	10,4%	2,1%	1,0%
	Studii superioare	1,8%	26,6%	54,7%	12,3%	4,0%	0,6%
Nivel socio-economic	Scăzut	1,6%	28,6%	46,5%	16,5%	4,9%	1,9%
	Mediu	1,8%	28,9%	52,7%	12,9%	2,0%	1,7%
	Ridicat	3,3%	29,3%	51,6%	13,5%	2,1%	0,2%

Cum credeți că veți trăi peste un an?

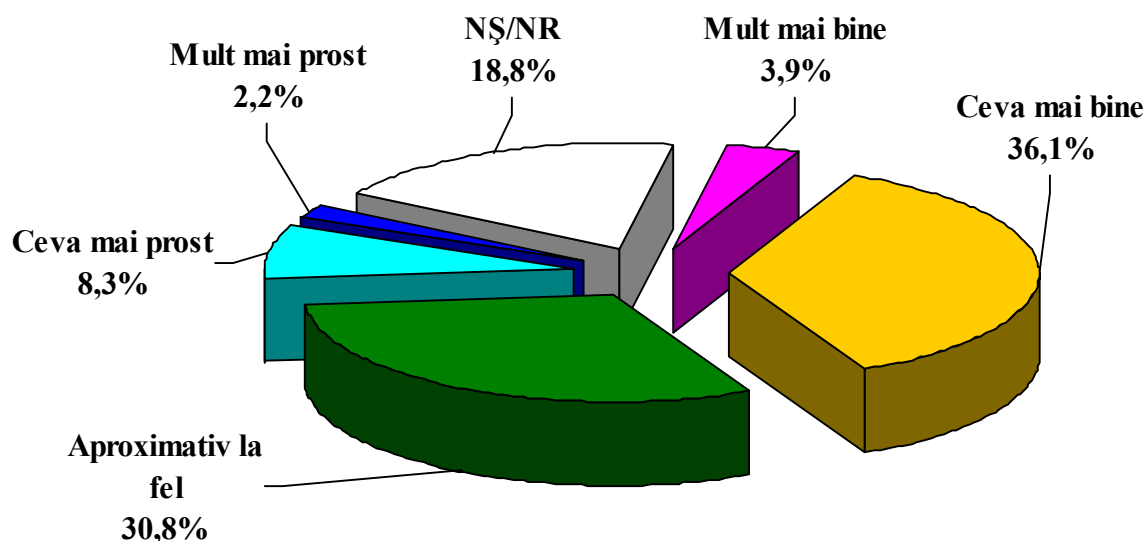

% pe rând		Mult mai bine	Ceva mai bine	Aproximativ la fel	Ceva mai prost	Mult mai prost	NȘ/NR
Sex	Masculin	4,3%	40,6%	30,2%	6,8%	2,2%	16,0%
	Feminin	3,5%	32,7%	31,2%	9,4%	2,2%	21,0%
Mediu de rezidență	Urban	5,5%	36,6%	30,0%	8,0%	1,6%	18,4%
	Rural	2,6%	35,7%	31,4%	8,5%	2,6%	19,1%
Vârstă:	18-29 ani	6,7%	35,8%	30,3%	6,5%	1,6%	19,1%
	30-44 ani	4,4%	37,6%	31,4%	6,5%	1,4%	18,6%
	45-59 ani	2,0%	35,8%	32,7%	10,3%	2,4%	16,7%
	60 + ani	2,4%	34,9%	28,3%	10,0%	3,4%	21,0%
Naționalitate	Moldovean/Român	3,8%	34,9%	30,6%	8,6%	2,4%	19,6%
	Rus	6,6%	40,9%	30,2%	7,5%	1,0%	13,9%
	Ucrainean	1,1%	40,7%	30,8%	7,2%	2,3%	17,8%
	Alta	5,9%	36,8%	32,8%	7,1%	1,0%	16,5%
Educație	Studii medii incomplete	3,5%	32,8%	26,7%	11,7%	3,3%	22,0%
	Șc. generală sau profesională	2,9%	35,4%	32,7%	8,1%	1,4%	19,5%
	Liceu, șc. post-liceală	4,9%	38,9%	31,6%	6,7%	1,2%	16,7%
	Studii superioare	6,0%	39,1%	32,2%	6,1%	2,6%	14,0%
Nivel socio-economic	Scăzut	3,2%	32,6%	28,5%	12,0%	3,4%	20,4%
	Mediu	3,3%	34,7%	33,3%	7,0%	1,4%	20,3%
	Ridicat	5,1%	40,6%	30,4%	6,1%	1,8%	15,9%

Cum apreciați veniturile actuale ale familiei Dvs.?

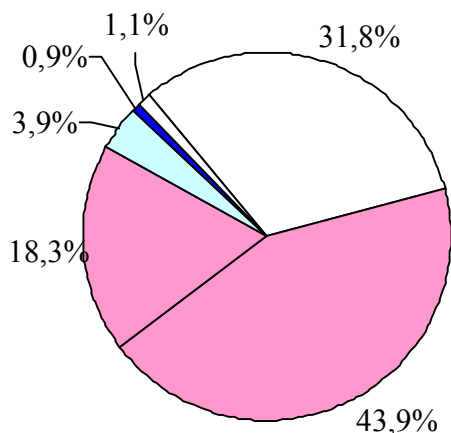

- Nu ne ajung nici pentru strictul necesar
- Ne ajung numai pentru strictul necesar
- Ne ajung pentru un trai decent, dar nu ne permitem cumpărarea unor bunuri mai scumpe
- Reușim să cumpărăm și unele bunuri mai scumpe, dar cu restrângeri în alte domenii
- Reușim să avem tot ce ne trebuie
- NȘ/NR

% pe rând		Nu ne ajung nici pentru strictul necesar	Ne ajung numai pentru strictul necesar	Ne ajung pentru un trai decent, dar nu ... bunuri mai scumpe	Reușim să cumpărăm ... bunuri mai scumpe, dar cu restrângeri în alte domenii	Reușim să avem tot ce ne trebuie, fără să ne limităm la ceva	NȘ/NR
Sex	Masculin	28,2%	45,0%	20,4%	4,0%	0,8%	1,5%
	Feminin	34,5%	43,0%	16,6%	3,9%	1,1%	1,0%
Mediu de rezidență	Urban	26,4%	41,0%	22,1%	7,4%	1,9%	1,2%
	Rural	35,9%	46,1%	15,4%	1,3%	0,2%	1,1%
Vârsta:	18-29 ani	22,2%	39,0%	26,9%	8,0%	2,6%	1,3%
	30-44 ani	32,2%	41,2%	20,1%	5,0%	1,0%	0,5%
	45-59 ani	34,2%	45,7%	16,8%	2,0%	0,0%	1,3%
	60 + ani	38,3%	49,8%	9,3%	0,7%	0,2%	1,7%
Naționalitate	Moldovean/Român	33,2%	43,0%	18,7%	3,6%	0,9%	0,6%
	Rus	29,5%	45,4%	14,6%	9,7%	0,9%	0,0%
	Ucrainean	26,7%	48,4%	18,7%	1,2%	1,2%	3,9%
	Alta	25,6%	45,5%	16,5%	5,8%	1,3%	5,3%
Educație	Studii medii incomplete	40,0%	47,2%	8,8%	1,9%	0,2%	1,9%
	Șc. generală sau profesională	32,9%	43,7%	18,1%	3,3%	0,8%	1,1%
	Liceu, șc. post-liceală	29,1%	41,1%	22,3%	4,6%	1,9%	1,0%
	Studii superioare	20,4%	43,0%	27,1%	7,6%	1,3%	0,6%
Nivel socio-economic	Scăzut	44,7%	41,3%	11,0%	1,8%	0,2%	0,9%
	Mediu	31,1%	46,6%	15,0%	4,0%	1,0%	2,4%
	Ridicat	20,7%	43,7%	28,0%	5,8%	1,6%	0,2%

După părerea dvs., cât de răspândită este corupția printre ...?

Nu este răspândită deloc / Puțin răspândită / Destul de răspândită / Foarte răspândită

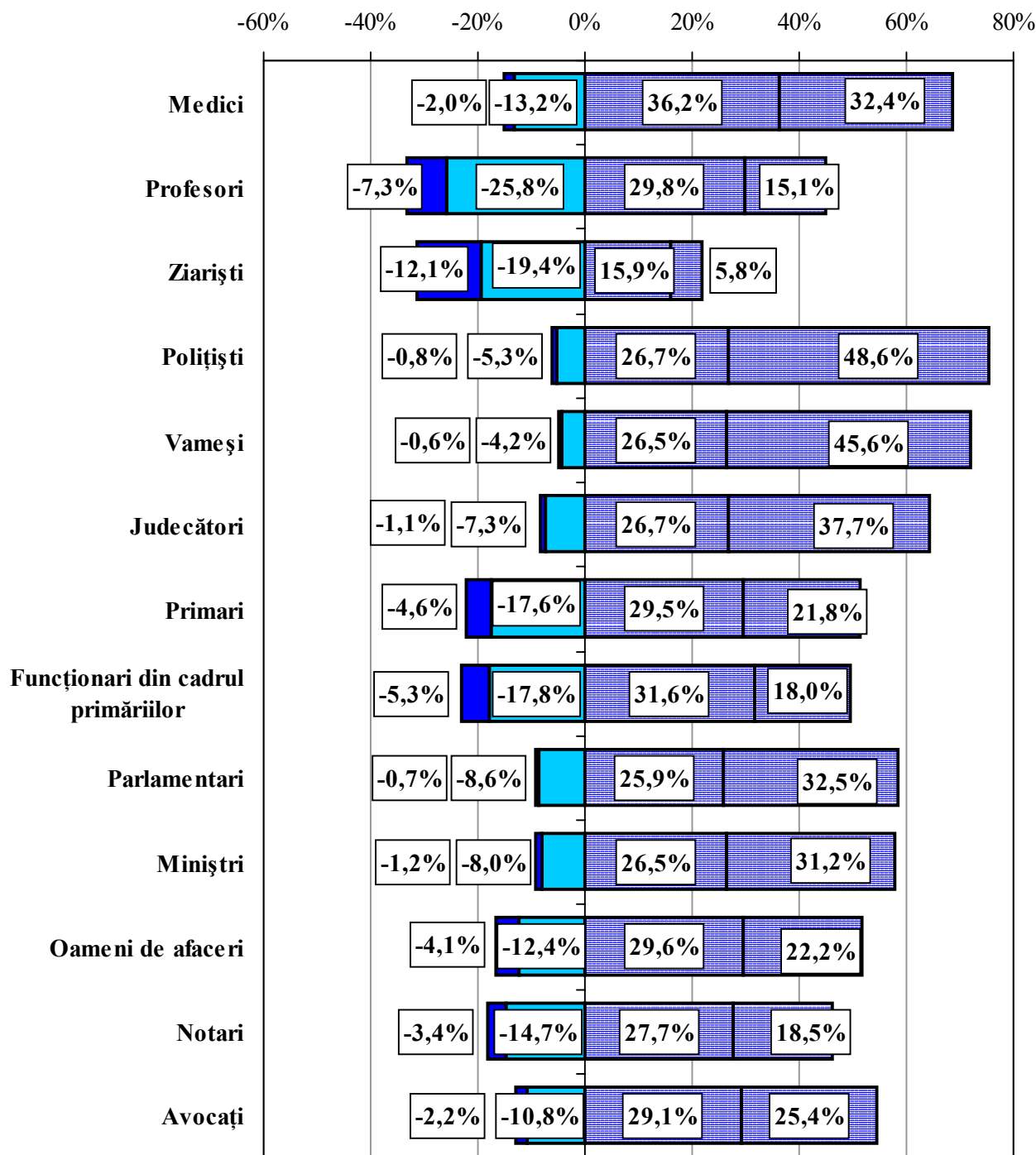

Diferențele până la 100% reprezintă non-răspunsuri

→ Distribuția răspunsurilor “Foarte răspândită” și “Destul de răspândită”

% pe rând		Medici	Profesori	Ziașiști	Polițiști	Vameși	Judecători
Sex	Masculin	70,4%	47,3%	25,5%	79,2%	75,5%	68,8%
	Feminin	67,2%	43,1%	18,9%	72,3%	69,5%	61,0%
Mediu de rezidență	Urban	69,6%	51,4%	23,2%	76,4%	72,0%	65,3%
	Rural	67,8%	40,0%	20,6%	74,4%	72,2%	63,7%
Vârsta:	18-29 ani	68,5%	50,7%	26,2%	81,0%	78,1%	69,5%
	30-44 ani	74,7%	49,1%	22,5%	79,6%	78,1%	69,0%
	45-59 ani	71,3%	45,1%	19,9%	79,4%	74,5%	65,0%
	60 + ani	58,8%	34,1%	18,3%	60,2%	56,6%	53,2%
Naționalitate	Moldovean/Român	68,3%	44,0%	19,8%	75,2%	71,9%	64,9%
	Rus	64,6%	52,4%	30,3%	71,3%	67,7%	58,8%
	Ucrainean	67,8%	43,5%	22,3%	73,2%	69,8%	62,1%
	Alta	78,6%	49,1%	34,1%	84,1%	83,0%	67,1%
Educație	Studii medii incomplete	57,8%	36,4%	17,3%	62,2%	58,5%	52,1%
	Șc. generală sau profesională	70,4%	43,6%	21,2%	77,3%	73,1%	65,7%
	Liceu, școală post-liceală	74,7%	54,3%	26,2%	80,2%	76,8%	67,6%
	Studii superioare	74,0%	50,2%	23,7%	83,6%	83,8%	74,9%
Nivel socio-economic	Scăzut	61,7%	36,0%	18,0%	64,0%	62,0%	55,9%
	Mediu	69,3%	48,3%	21,6%	76,1%	71,2%	64,3%
	Ridicat	74,2%	49,7%	25,3%	84,8%	82,1%	72,1%

% pe rând		Primari	Funcționari din cadrul primăriilor	Parlamentari	Miniștri	Oameni de afaceri	Notari	Avocați
Sex	Masculin	53,5%	52,1%	60,6%	60,4%	55,0%	48,5%	57,2%
	Feminin	49,6%	47,7%	56,9%	55,7%	49,4%	44,6%	52,6%
Mediu de rezidență	Urban	55,3%	54,9%	57,8%	57,4%	50,4%	45,3%	53,4%
	Rural	48,2%	45,6%	58,9%	58,0%	52,9%	47,0%	55,4%
Vârsta:	18-29 ani	56,2%	58,3%	65,5%	64,3%	58,3%	48,9%	58,9%
	30-44 ani	53,5%	50,1%	62,2%	61,1%	57,3%	50,6%	59,8%
	45-59 ani	53,2%	50,4%	60,9%	60,3%	52,5%	47,1%	55,1%
	60 + ani	41,7%	39,5%	44,6%	44,4%	38,3%	37,8%	43,7%
Naționalitate	Moldovean/Român	51,0%	48,8%	59,7%	59,0%	53,4%	46,7%	56,0%
	Rus	51,9%	54,9%	53,6%	56,4%	42,5%	44,9%	53,0%
	Ucrainean	51,5%	48,0%	56,8%	53,0%	51,6%	43,6%	47,2%
	Alta	53,5%	55,9%	52,1%	51,5%	44,2%	46,6%	51,4%
Educație	Studii medii incomplete	39,9%	36,1%	47,0%	45,7%	38,8%	38,3%	44,6%
	Șc. generală sau profesională	53,5%	50,7%	58,3%	57,9%	53,9%	48,4%	56,1%
	Liceu, școală post-liceală	57,1%	57,0%	66,5%	65,4%	58,4%	50,3%	59,3%
	Studii superioare	55,7%	57,7%	65,7%	64,7%	58,4%	47,7%	59,6%
Nivel socio-economic	Scăzut	41,8%	40,3%	46,0%	45,9%	40,6%	39,9%	45,8%
	Mediu	53,5%	50,6%	59,9%	57,2%	55,1%	47,7%	55,9%
	Ridicat	57,8%	57,2%	68,6%	69,0%	59,0%	50,6%	61,3%

Dintre aceștia cine sunt cei mai corupți?

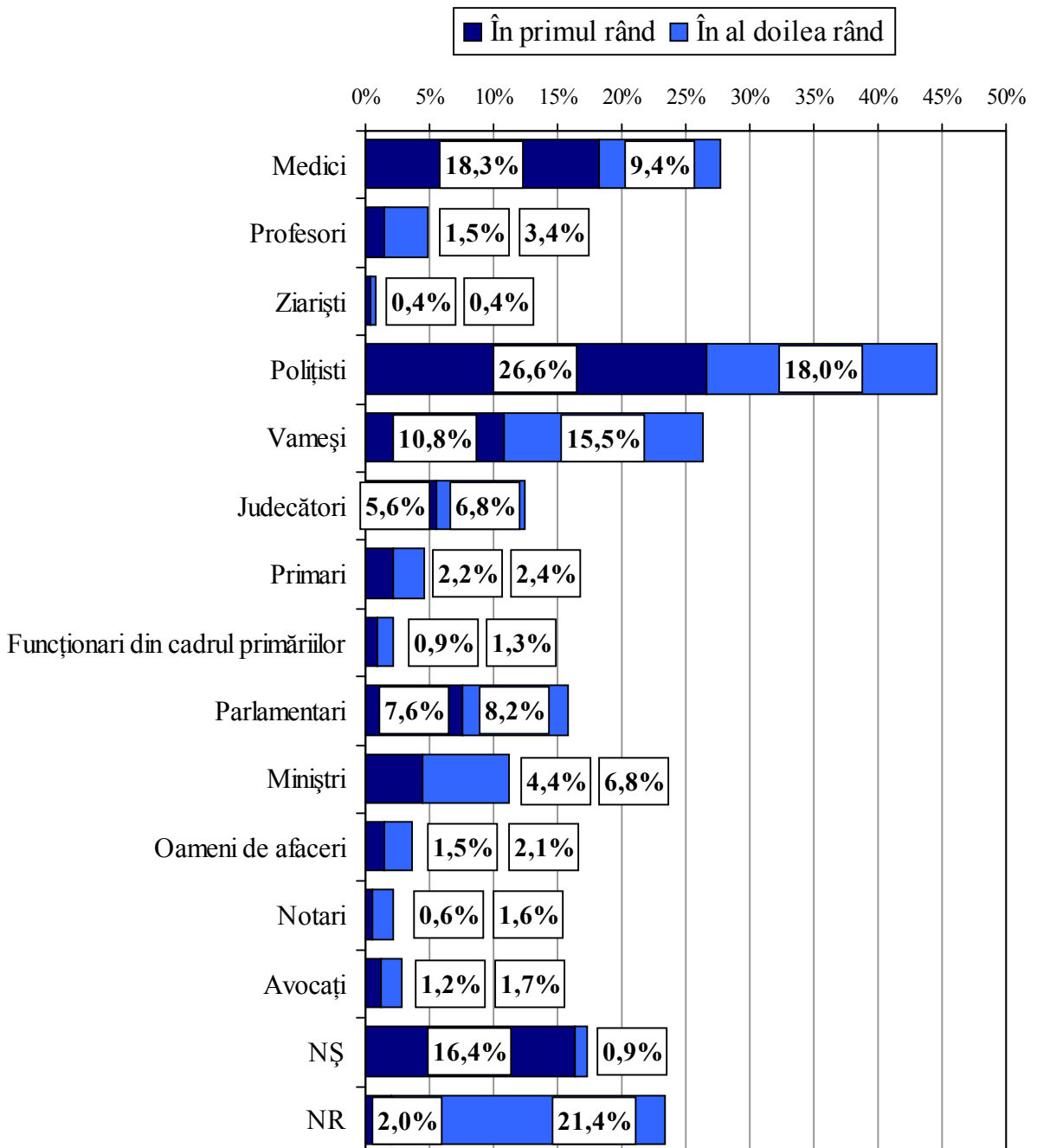

→ Total 2 mențiuni

		Medici	Profesori	Ziaști	Politiști	Vameși	Judecători
Sex	Masculin	27,4%	4,1%	1,1%	49,3%	27,7%	13,0%
	Feminin	27,9%	5,4%	0,7%	41,1%	25,3%	11,9%
Mediu de rezidență	Urban	25,5%	5,8%	1,2%	42,9%	25,1%	13,8%
	Rural	29,4%	4,2%	0,6%	45,9%	27,2%	11,4%
Vârsta:	18-29 ani	25,7%	5,6%	0,8%	51,9%	27,1%	14,5%
	30-44 ani	24,9%	5,8%	1,3%	48,0%	32,4%	11,3%
	45-59 ani	30,9%	5,2%	0,5%	45,2%	26,6%	12,2%
	60 + ani	29,5%	2,7%	0,7%	32,7%	18,3%	11,7%
Naționalitate	Moldovean/Român	27,8%	5,2%	0,5%	44,1%	25,5%	12,3%
	Rus	26,1%	2,4%	4,4%	38,8%	18,9%	10,6%
	Ucrainean	24,5%	3,2%	0,0%	46,8%	33,7%	13,1%
	Alta	33,8%	6,3%	1,8%	54,4%	33,3%	15,0%
Educație	Studii medii incomplete	28,7%	3,9%	0,7%	38,1%	20,7%	12,2%
	Șc. generală sau profesională	29,9%	5,1%	0,7%	48,5%	26,2%	10,4%
	Liceu, școală post-liceală	24,2%	4,5%	1,7%	41,3%	28,0%	16,6%
	Studii superioare	25,7%	5,8%	0,5%	48,9%	32,9%	11,9%
Nivel socio-economic	Scăzut	31,7%	4,1%	0,8%	36,8%	21,8%	10,5%
	Mediu	26,7%	5,1%	1,2%	46,5%	28,9%	9,9%
	Ridicat	25,1%	5,3%	0,5%	49,9%	28,1%	16,4%

		Primari	Funcționari din cadrul primăriilor	Parlamentari	Miniștri	Oameni de afaceri	Notari	Avocați
Sex	Masculin	3,4%	2,8%	15,8%	10,3%	4,5%	2,7%	2,8%
	Feminin	5,4%	1,8%	15,9%	11,8%	3,0%	1,8%	3,0%
Mediu de rezidență	Urban	4,7%	3,2%	16,3%	11,3%	2,4%	2,2%	3,0%
	Rural	4,4%	1,5%	15,5%	11,0%	4,6%	2,2%	2,8%
Vârsta:	18-29 ani	3,4%	2,9%	16,0%	11,0%	4,0%	1,7%	3,5%
	30-44 ani	3,5%	1,8%	20,5%	12,4%	5,2%	2,3%	3,3%
	45-59 ani	6,1%	2,8%	15,7%	12,6%	2,1%	2,5%	3,7%
	60 + ani	5,4%	1,5%	10,5%	8,3%	3,2%	2,2%	1,2%
Naționalitate	Moldovean/Român	4,8%	2,0%	17,8%	11,4%	3,8%	2,4%	3,0%
	Rus	6,9%	6,1%	10,0%	10,1%	1,5%	2,8%	5,5%
	Ucrainean	2,4%	1,2%	12,2%	12,0%	3,2%	0,6%	2,5%
	Alta	2,8%	1,6%	4,4%	8,3%	4,5%	1,0%	0,0%
Educație	Studii medii incomplete	4,0%	0,5%	10,5%	5,5%	2,0%	3,2%	2,3%
	Șc. generală sau profesională	4,8%	2,1%	15,6%	11,1%	4,6%	2,3%	2,4%
	Liceu, școală post-liceală	4,1%	3,0%	18,3%	16,7%	2,3%	2,0%	4,3%
	Studii superioare	5,2%	3,9%	21,5%	13,1%	4,7%	0,8%	3,3%
Nivel socio-economic	Scăzut	4,2%	1,9%	10,3%	7,4%	3,3%	2,1%	3,4%
	Mediu	4,2%	1,2%	17,3%	12,1%	3,3%	2,3%	1,4%
	Ridicat	5,1%	3,6%	19,5%	13,8%	4,2%	2,2%	3,9%

Ați auzit despre Recensământul populației efectuat în Republica Moldova în 2004?

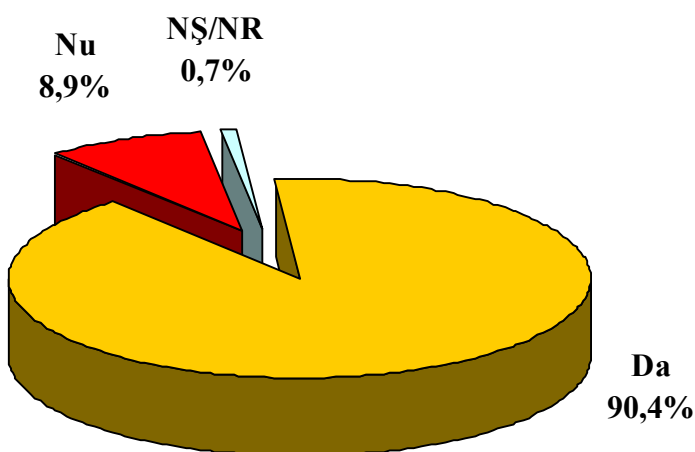

% pe rând		Da	Nu	Nu răspunde
Sex	Masculin	88,2%	10,5%	1,3%
	Feminin	92,1%	7,6%	0,4%
Mediu de rezidență	Urban	90,8%	8,5%	0,7%
	Rural	90,1%	9,1%	0,8%
Vârstă:	18-29 ani	87,8%	11,0%	1,2%
	30-44 ani	93,7%	5,3%	1,1%
	45-59 ani	94,8%	4,9%	0,3%
	60 + ani	84,4%	15,1%	0,5%
Naționalitate	Moldovean/Român	89,5%	9,9%	0,7%
	Rus	93,9%	5,0%	1,1%
	Ucrainean	90,1%	8,2%	1,7%
	Alta	97,8%	2,2%	0,0%
Educație	Studii medii incomplete	85,9%	13,3%	0,8%
	Șc. generală sau profesională	90,4%	8,7%	1,0%
	Liceu, șc. post- liceală	92,5%	7,1%	0,4%
	Studii superioare	95,2%	4,2%	0,6%
Nivel socio - economic	Scăzut	84,8%	14,3%	0,9%
	Mediu	91,7%	7,3%	1,0%
	Ridicat	94,2%	5,4%	0,5%

Dvs. (sau altcineva din gospodăria dvs.)
ați fost vizitat și vi s-au cerut informații
de către un recenzor?

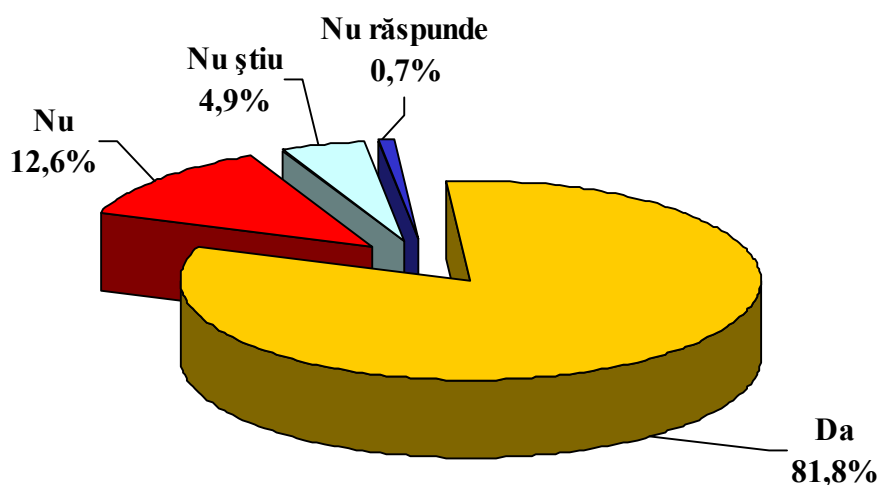

% pe rând		Da	Nu	NȘ/NR
Sex	Masculin	79,5%	13,9%	6,7%
	Feminin	83,7%	11,6%	4,7%
Mediu de rezidență	Urban	81,7%	13,5%	4,8%
	Rural	82,1%	11,9%	6,0%
Vârsta:	18-29 ani	78,9%	13,7%	7,4%
	30-44 ani	84,1%	11,4%	4,5%
	45-59 ani	86,2%	10,9%	2,8%
	60 + ani	77,6%	14,6%	7,8%
Naționalitate	Moldovean/Român	82,3%	12,5%	5,2%
	Rus	82,3%	13,3%	4,4%
	Ucrainean	78,0%	15,1%	6,9%
	Alta	82,4%	8,4%	9,1%
Educație	Studii medii incomplete	80,2%	14,1%	5,7%
	Șc. generală sau profesională	81,7%	12,2%	6,1%
	Liceu, șc. post-liceală	83,3%	11,2%	5,5%
	Studii superioare	84,1%	12,3%	3,6%
Nivel socio-economic	Scăzut	75,7%	16,4%	7,9%
	Mediu	84,6%	11,4%	4,0%
	Ridicat	85,0%	10,2%	4,8%

[Dacă DA], considerați că recenzorul a înregistrat corect informațiile ?

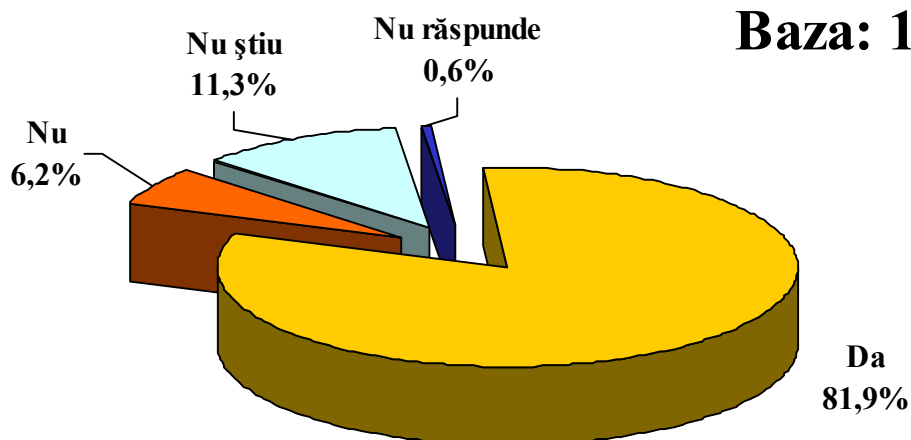

% pe rând		Da	Nu	NȘ/ NR
Sex	Masculin	82,4%	6,7%	10,9%
	Feminin	81,6%	5,8%	12,6%
Mediu de rezidență	Urban	79,9%	8,1%	12,0%
	Rural	83,5%	4,7%	11,7%
Vârsta:	18-29 ani	83,2%	3,9%	12,8%
	30-44 ani	80,7%	7,0%	12,3%
	45-59 ani	83,3%	8,1%	8,6%
	60 + ani	80,5%	5,0%	14,5%
Naționalitate	Moldovean/Român	81,5%	6,5%	12,1%
	Rus	87,1%	4,3%	8,5%
	Ucrainean	81,0%	4,9%	14,1%
	Alta	83,0%	6,5%	10,5%
Educație	Studii medii incomplete	78,6%	4,2%	17,2%
	Șc. generală sau profesională	84,2%	5,6%	10,2%
	Liceu, șc. post-liceală	81,5%	6,0%	12,5%
	Studii superioare	81,5%	10,6%	7,8%
Nivel socio - economic	Scăzut	83,3%	3,9%	12,7%
	Mediu	80,1%	7,4%	12,5%
	Ridicat	82,5%	6,9%	10,6%

Vă așteptați ca rezultatele Recensământului să fie corecte?

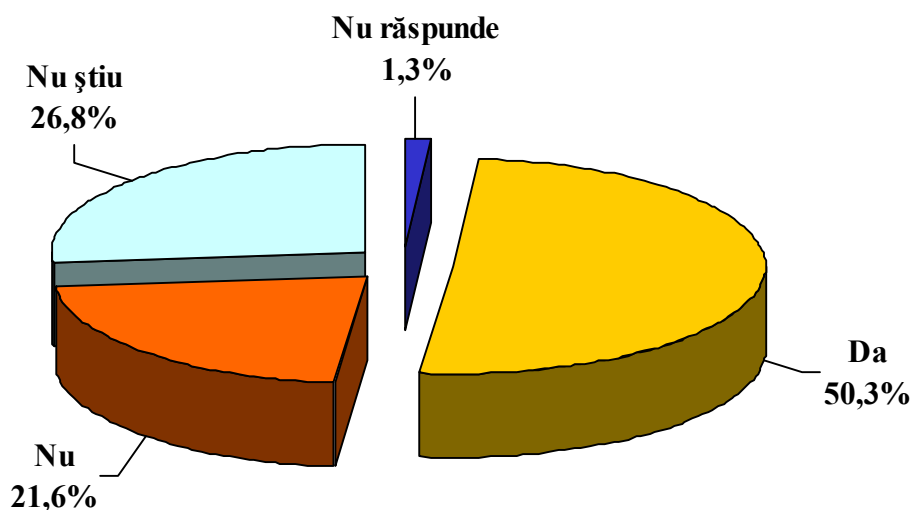

% pe rând		Da	Nu	NS/ NR
Sex	Masculin	45,8%	26,0%	28,2%
	Feminin	53,7%	18,3%	28,0%
Mediu de rezidență	Urban	50,2%	25,6%	24,3%
	Rural	50,4%	18,6%	30,9%
Vârsta:	18-29 ani	51,7%	20,1%	28,1%
	30-44 ani	52,5%	24,3%	23,1%
	45-59 ani	47,9%	26,1%	26,0%
	60 + ani	49,0%	15,1%	35,9%
Naționalitate	Moldovean/Român	49,0%	22,1%	28,9%
	Rus	61,2%	17,0%	21,8%
	Ucrainean	52,7%	20,6%	26,6%
	Alta	50,0%	23,1%	27,0%
Educație	Studii medii incomplete	46,6%	13,3%	40,1%
	Șc. generală sau profesională	54,0%	18,6%	27,4%
	Liceu, șc. post-liceală	50,0%	27,5%	22,6%
	Studii superioare	47,1%	34,7%	18,2%
Nivel socio-economic	Scăzut	47,5%	15,8%	36,7%
	Mediu	50,4%	24,3%	25,2%
	Ridicat	52,8%	24,3%	22,9%

[Dacă NU], de ce?

(răspuns multiplu)

Baza: 312

0% 5% 10% 15% 20% 25% 30% 35% 40% 45% 50%

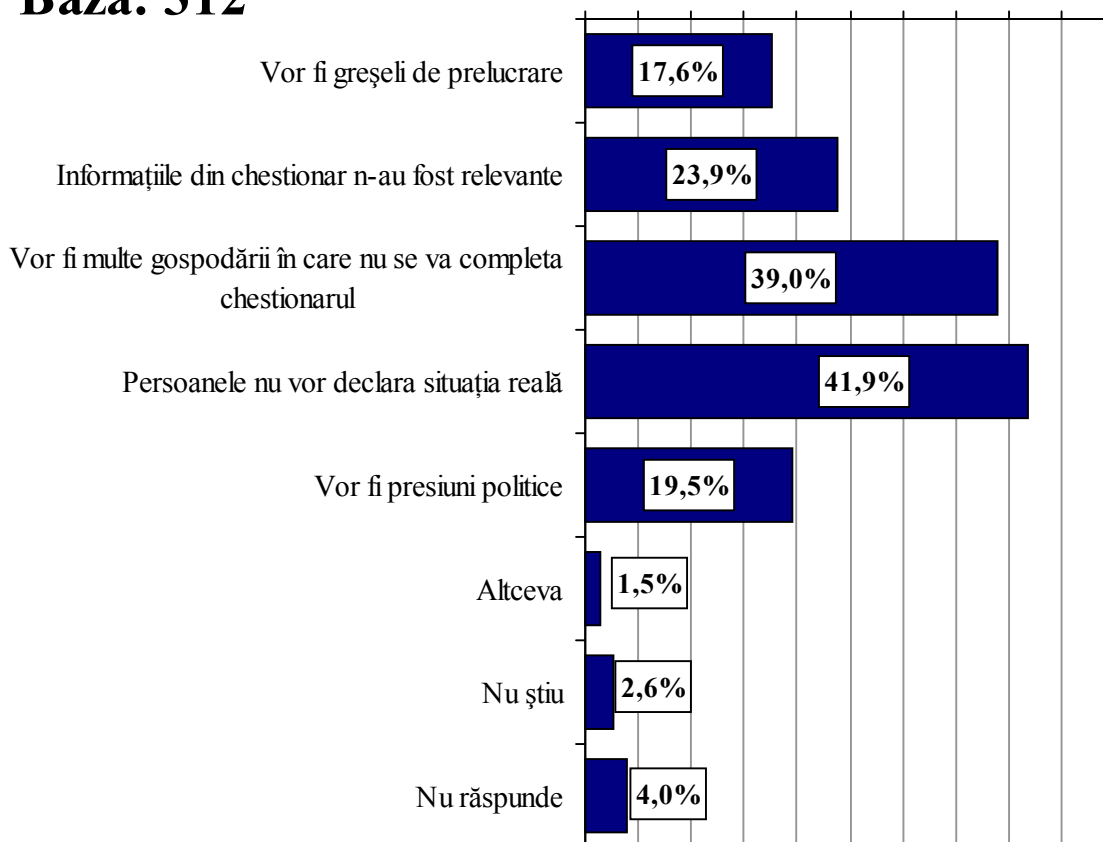

Procente ale răspunsurilor "Da" (Baza 312)		Vor fi greșeli de prelucrare	Informațiile din chestionar n-au fost relevante	Vor fi mai multe gospodării în care nu se va completa chestionarul	Persoanele nu vor declara situația reală	Vor fi presiuni politice
Sex	Masculin	16,2%	29,0%	38,7%	41,7%	21,9%
	Feminin	19,1%	18,4%	39,4%	42,0%	16,9%
Mediu de rezidență	Urban	17,5%	17,6%	38,4%	45,1%	20,5%
	Rural	17,7%	30,4%	39,7%	38,5%	18,4%
Vârstă:	18-29 ani	17,6%	17,6%	39,9%	40,8%	27,9%
	30-44 ani	18,7%	27,6%	36,1%	41,5%	16,7%
	45-59 ani	16,5%	26,2%	41,5%	46,4%	20,7%
	60 + ani	17,7%	21,0%	38,7%	35,5%	11,3%
Naționalitate	Moldovean/Român	19,6%	25,4%	41,6%	44,3%	20,6%
	Rus	10,9%	6,4%	46,5%	53,1%	21,9%
	Ucrainean	6,0%	22,3%	32,0%	26,8%	7,8%
	Alta	17,0%	23,3%	13,5%	25,4%	20,9%
Educație	Studii medii incomplete	15,5%	26,4%	48,1%	41,1%	4,1%
	Șc. generală sau profesională	21,4%	25,4%	40,1%	38,4%	18,0%
	Liceu, școală post-liceală	19,1%	23,0%	36,2%	43,6%	26,0%
	Studii superioare	11,9%	21,7%	34,9%	46,1%	24,5%
Nivel socio-economic	Scăzut	8,5%	19,2%	38,1%	37,3%	11,7%
	Mediu	16,4%	22,5%	48,3%	37,9%	20,1%
	Ridicat	24,2%	28,0%	30,8%	48,4%	23,5%

Credeți că azi în Republica Moldova ... ?

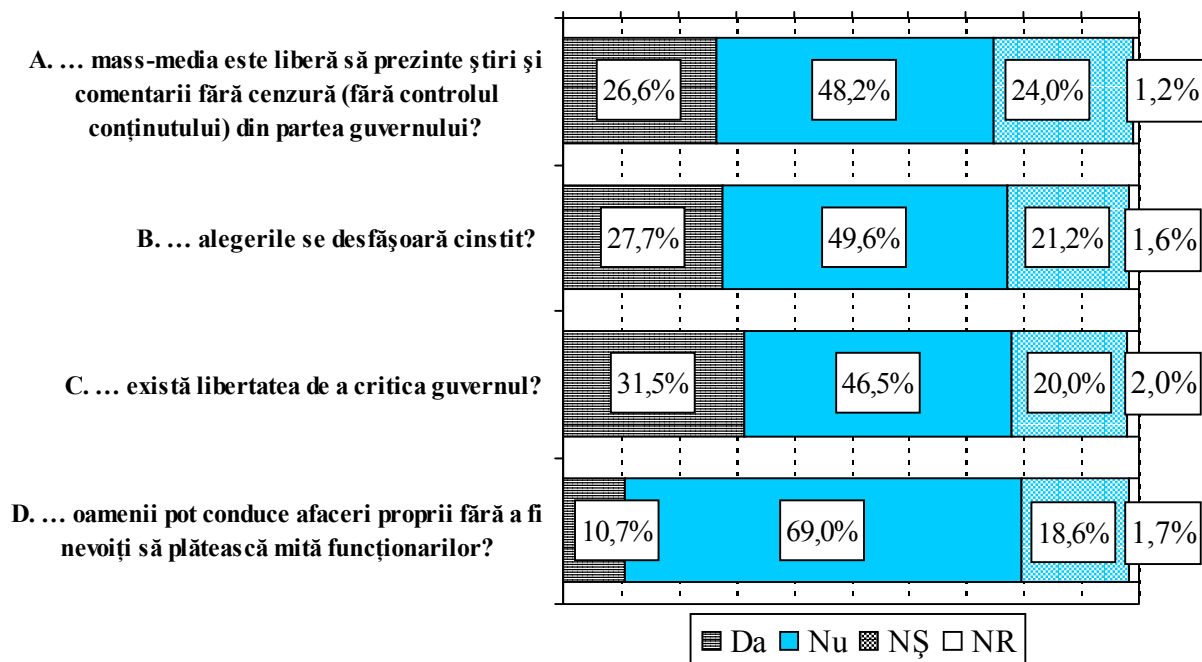

Distribuția răspunsului "NU"		A	B	C	D
Sex	Masculin	50,4%	52,3%	47,8%	73,2%
	Feminin	46,5%	47,6%	45,6%	65,8%
Mediu de rezidență	Urban	49,1%	47,6%	49,4%	70,5%
	Rural	47,4%	51,1%	44,3%	67,8%
Vârsta:	18-29 ani	48,8%	53,1%	48,4%	75,9%
	30-44 ani	54,3%	54,7%	51,6%	76,7%
	45-59 ani	53,2%	53,5%	49,9%	72,3%
	60 + ani	34,9%	36,1%	35,1%	49,5%
Naționalitate	Moldovean/Român	50,1%	51,9%	48,7%	69,6%
	Rus	42,1%	41,2%	40,6%	68,3%
	Ucrainean	36,9%	35,0%	30,4%	60,3%
	Alta	50,2%	55,4%	53,4%	75,7%
Educație	Studii medii incomplete	37,0%	38,8%	35,1%	52,5%
	Șc. generală sau profesională	45,4%	52,0%	45,6%	70,4%
	Liceu, școală post-liceală	51,1%	48,2%	51,5%	74,4%
	Studii superioare	67,6%	60,6%	59,5%	82,9%
Nivel socio - economic	Scăzut	40,9%	40,5%	40,5%	57,6%
	Mediu	45,4%	52,1%	46,3%	68,5%
	Ridicat	57,4%	55,5%	52,2%	79,8%

Cât de des Dvs. ...

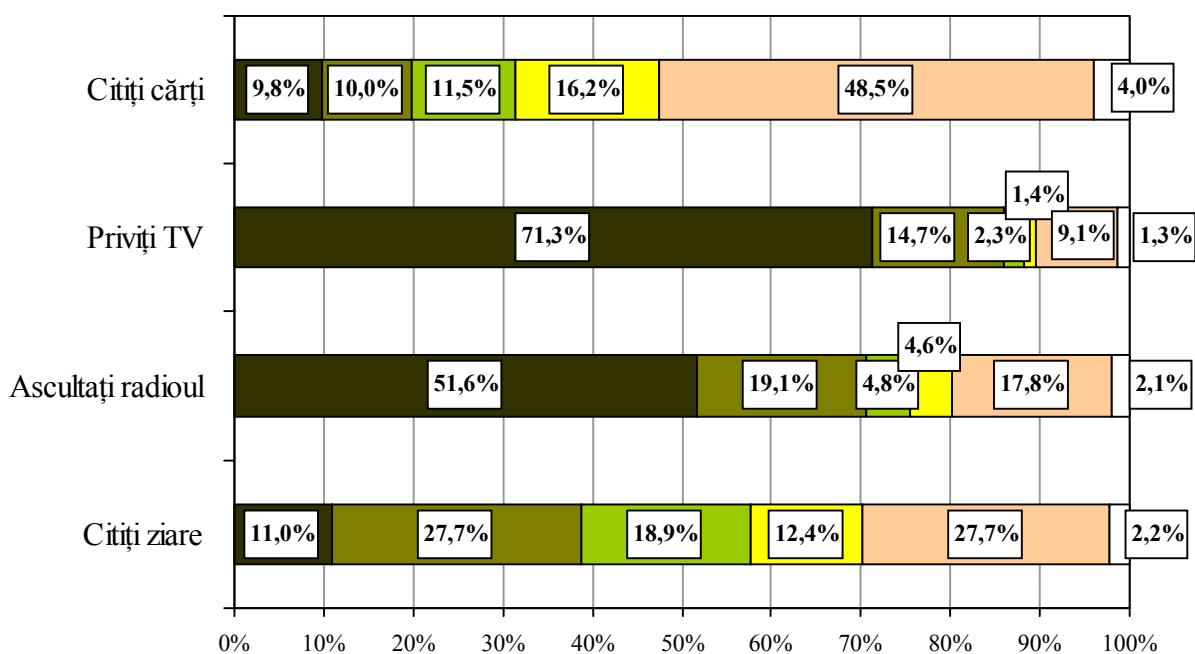

- Zilnic (6-7 zile pe săptămână)
- De câteva ori pe săptămână
- De câteva ori pe lună
- O dată pe lună sau mai rar
- Deloc, în ultimele 3 luni
- NȘ/NR

Răspunsuri cumulate:		Citiți ziare	Ascultați radioul	Priviți TV	Citiți cărți
Zilnic (6-7 zile pe săptămână)					
De câteva ori pe săptămână					
Sex	Masculin	38,2%	74,0%	87,4%	18,6%
	Feminin	39,1%	68,2%	84,8%	20,7%
Mediu de rezidență	Urban	46,8%	72,8%	91,6%	30,7%
	Rural	32,6%	69,1%	81,7%	11,6%
Vârstă:	18-29 ani	38,1%	75,5%	93,9%	26,0%
	30-44 ani	49,9%	72,6%	91,9%	22,7%
	45-59 ani	41,3%	70,7%	87,2%	19,2%
	60 + ani	23,7%	63,7%	69,8%	11,0%
Naționalitate	Moldovean/Român	39,3%	73,0%	86,6%	17,6%
	Rus	43,0%	72,6%	92,0%	32,1%
	Ucrainean	34,8%	58,1%	77,6%	25,3%
	Alta	32,2%	61,1%	83,7%	22,2%
Educație	Studii medii incomplete	18,6%	63,9%	67,8%	6,4%
	Șc. generală sau profesională	31,1%	72,5%	89,7%	13,8%
	Liceu, șc. post-liceală	52,8%	67,1%	93,4%	29,8%
	Studii superioare	71,9%	81,9%	95,1%	43,4%
Nivel socio-economic	Scăzut	23,8%	55,6%	68,1%	13,0%
	Mediu	43,8%	72,5%	92,4%	19,6%
	Ridicat	47,4%	82,8%	96,1%	26,2%

Cât de multă încredere aveți în știrile prezentate de următoarele mijloace de comunicare în masă?

Neîncredere totală / Oarecare neîncredere / Oarecare încredere / Deplină încredere

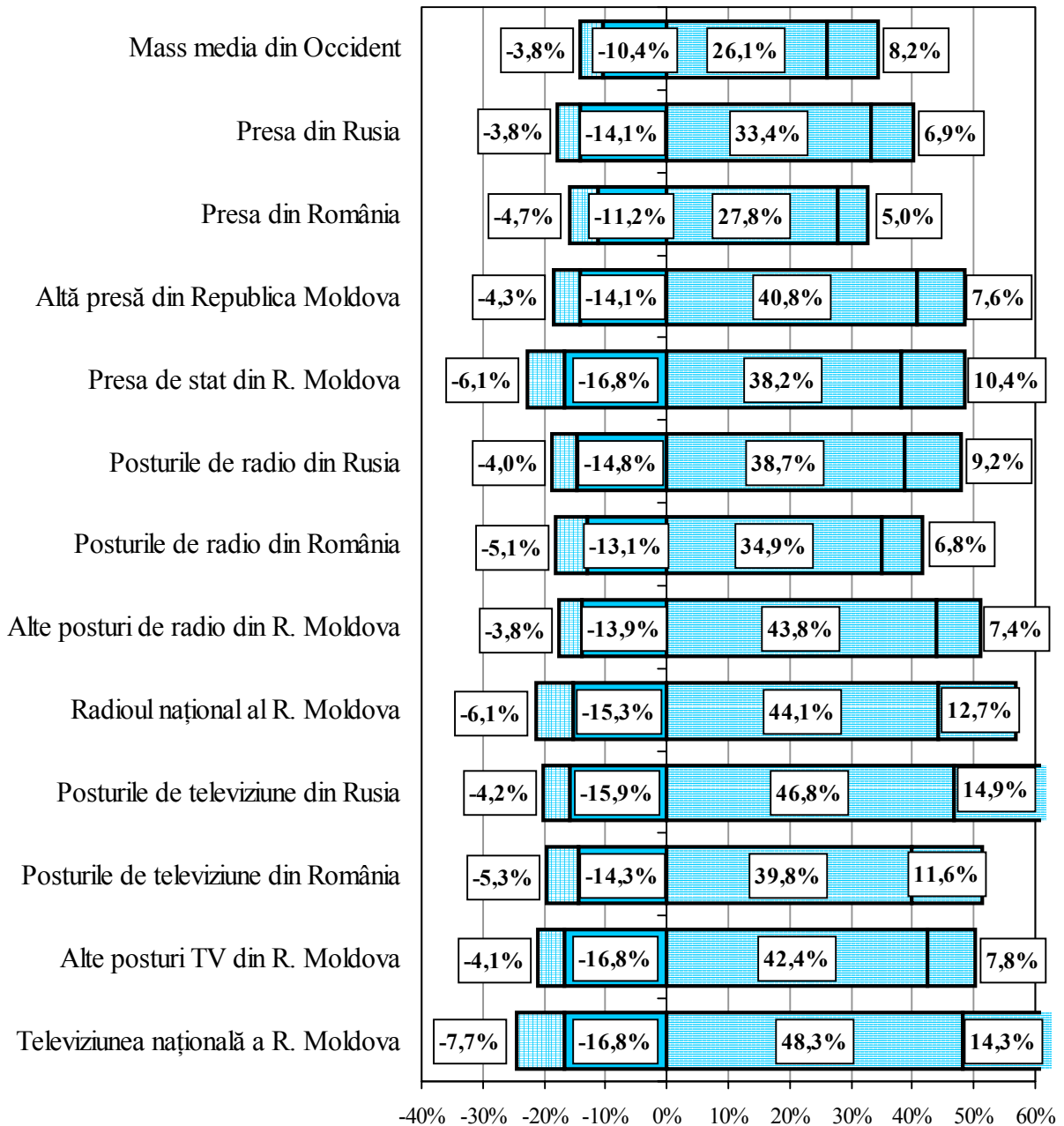

Diferențele până la 100% reprezintă non-răspunsuri

→ Distribuția răspunsurilor «Deplină încredere» și «Oarecare încredere»

		Televiziunea națională a R. Moldova	Alte posturi de TV din R. Moldova	Posturile de televiziune din România	Posturile de televiziune din Rusia	Radioul național al R. Moldova	Alte posturi de radio din R. Moldova
Sex	Masculin	63,6%	51,8%	54,6%	64,1%	56,8%	52,0%
	Feminin	61,7%	48,9%	48,9%	59,9%	56,7%	50,5%
Mediu de rezidență	Urban	64,0%	52,9%	51,4%	66,5%	51,7%	50,2%
	Rural	61,4%	48,1%	51,3%	58,0%	60,6%	51,8%
Vârsta:	18-29 ani	60,7%	52,7%	62,2%	72,3%	54,9%	54,9%
	30-44 ani	65,3%	55,8%	54,4%	66,1%	57,9%	52,9%
	45-59 ani	64,6%	51,2%	51,4%	61,5%	55,3%	52,7%
	60 + ani	58,8%	40,0%	37,1%	46,3%	58,8%	43,7%
Naționalitate	Moldovean/Român	62,8%	50,7%	57,3%	60,5%	59,1%	52,6%
	Rus	58,8%	47,2%	27,7%	64,6%	42,9%	43,4%
	Ucrainean	69,1%	56,0%	36,8%	69,3%	55,0%	51,3%
	Alta	53,1%	38,0%	31,0%	59,8%	48,0%	42,8%
Educație	Studii medii incomplete	59,9%	43,1%	41,6%	48,7%	58,5%	47,3%
	Șc. generală sau profesională	64,3%	51,0%	49,8%	64,2%	56,0%	50,6%
	Liceu, școală post-liceală	66,2%	55,5%	59,5%	68,5%	59,0%	55,4%
	Studii superioare	58,3%	53,4%	60,8%	68,4%	53,9%	54,1%
Nivel socio-economic	Scăzut	55,6%	40,6%	41,6%	49,7%	53,7%	44,2%
	Mediu	64,3%	50,0%	49,8%	63,2%	54,7%	46,5%
	Ridicat	67,1%	59,1%	61,7%	71,2%	61,5%	61,9%

		Posturile de radio din România	Posturile de radio din Rusia	Presa de stat din R. Moldova	Altă presă din R. Moldova	Presa din România	Presa din Rusia	Mass media din Occident
Sex	Masculin	43,9%	49,7%	50,0%	49,1%	34,6%	43,0%	35,0%
	Feminin	40,0%	46,7%	47,6%	47,8%	31,4%	38,3%	33,8%
Mediu de rezidență	Urban	41,0%	51,1%	50,1%	48,8%	37,0%	44,6%	41,0%
	Rural	42,2%	45,6%	47,5%	48,0%	29,5%	37,1%	29,2%
Vârsta:	18-29 ani	47,6%	55,4%	51,7%	52,0%	40,4%	45,3%	43,2%
	30-44 ani	43,0%	49,8%	52,9%	51,6%	32,6%	44,3%	33,5%
	45-59 ani	43,6%	49,2%	51,4%	51,9%	34,0%	41,3%	35,9%
	60 + ani	32,2%	37,1%	37,8%	37,1%	23,9%	29,8%	24,6%
Naționalitate	Moldovean/Român	45,5%	47,3%	50,0%	50,1%	34,7%	40,2%	34,3%
	Rus	27,4%	49,9%	43,1%	40,7%	27,2%	42,9%	32,4%
	Ucrainean	33,0%	51,6%	47,8%	46,8%	24,1%	41,1%	36,8%
	Alta	26,1%	47,2%	40,9%	38,9%	29,5%	37,2%	32,5%
Educație	Studii medii incomplete	35,0%	39,1%	39,8%	38,3%	24,7%	28,4%	24,2%
	Șc. generală sau profesională	41,6%	48,0%	45,9%	45,3%	30,9%	39,3%	30,8%
	Liceu, șc. post-liceală	47,1%	58,1%	58,2%	62,3%	42,7%	53,8%	41,5%
	Studii superioare	46,4%	51,0%	58,3%	55,8%	38,6%	46,4%	50,0%
Nivel socio-economic	Scăzut	34,2%	39,2%	41,4%	39,9%	23,2%	28,8%	24,1%
	Mediu	38,2%	45,8%	46,5%	46,9%	30,7%	40,7%	33,2%
	Ridicat	51,9%	58,0%	57,4%	57,5%	43,4%	50,5%	44,6%

Care este cea mai importantă sursă pentru informarea dvs. politică?

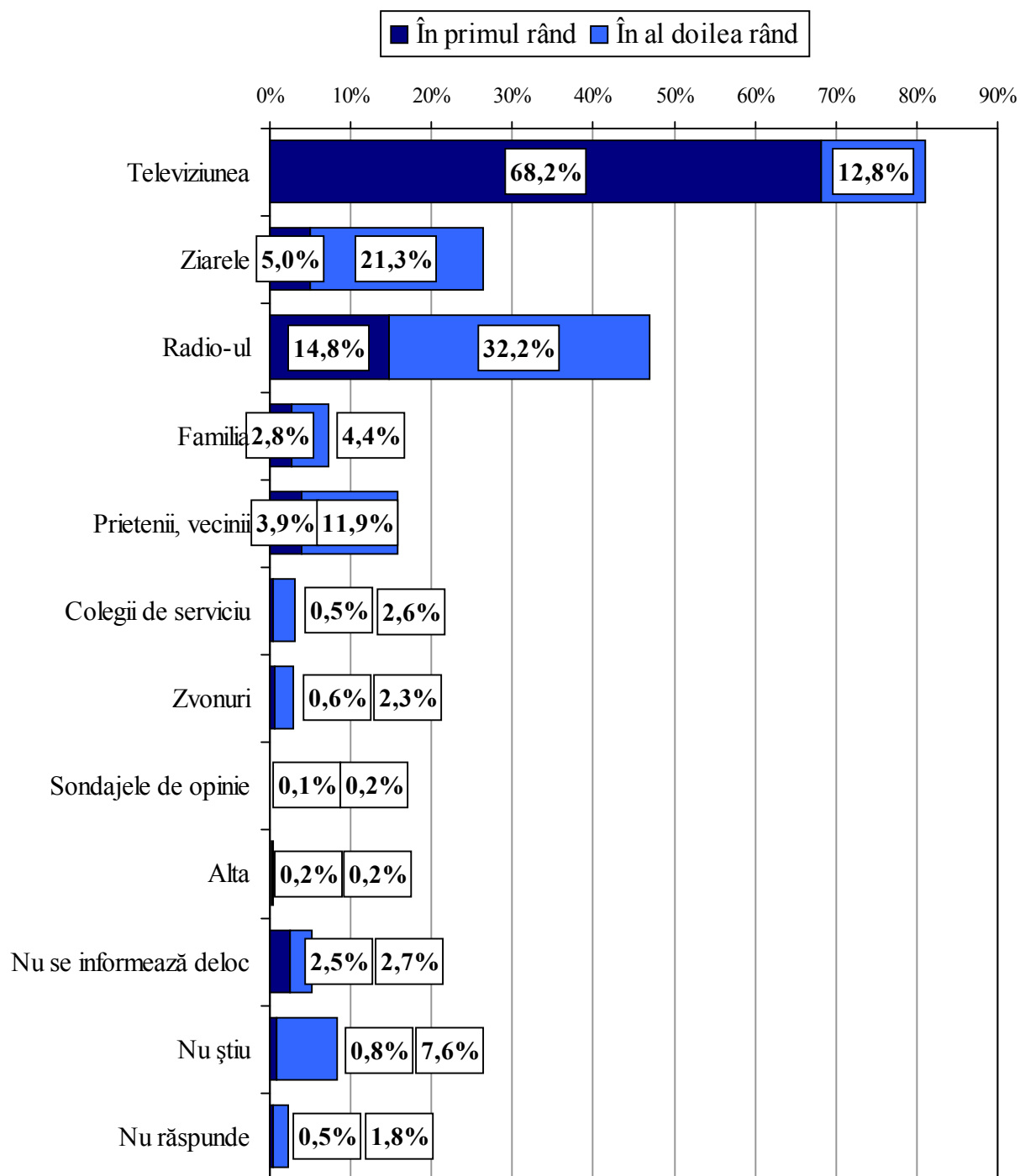

Care este sursa de informare în care aveți cea mai mare încredere?

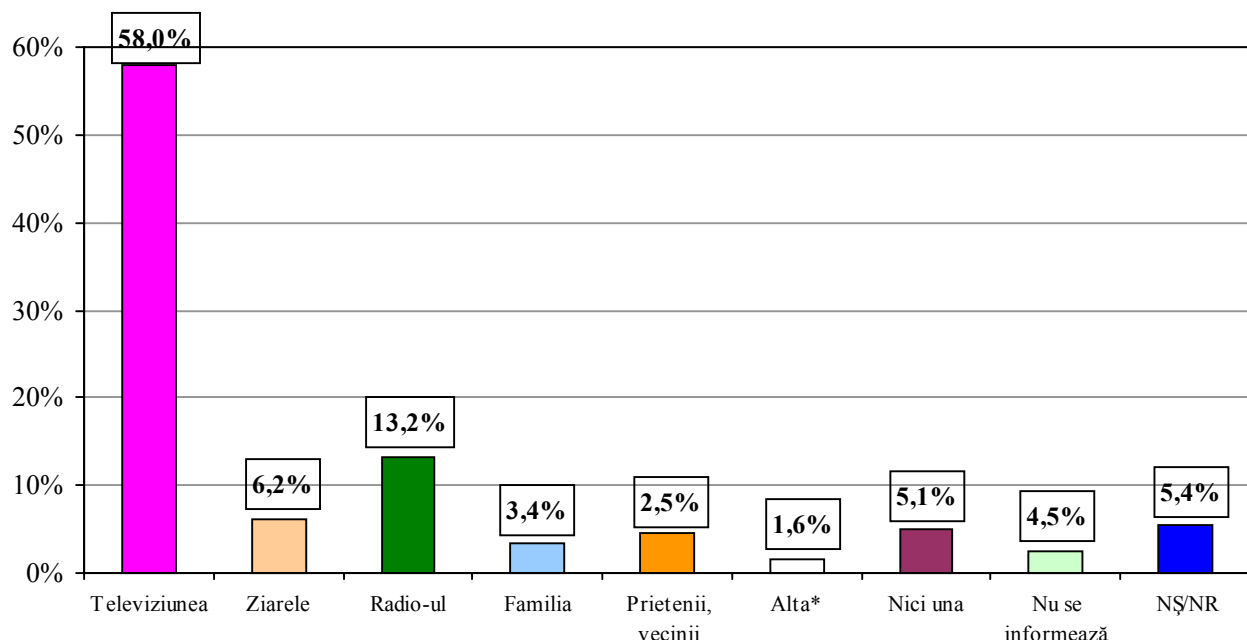

*Alta: Colegii de serviciu, Zvonuri, Sondajele de opinie, Internet-ul

% pe rând		Televiziunea	Ziarele	Radio-ul	Familia	Prieteni, vecinii	Alta*	Nici una	Nu se informează	NȘ/NR
Sex	Masculin	60,5%	6,1%	11,6%	2,8%	3,4%	2,4%	4,9%	1,7%	6,6%
	Feminin	56,1%	6,3%	14,4%	3,9%	5,3%	1,0%	5,3%	3,1%	4,5%
Mediu de rezidență	Urban	62,1%	7,1%	8,2%	3,8%	3,8%	2,8%	4,8%	2,3%	5,0%
	Rural	54,9%	5,5%	16,9%	3,2%	5,0%	0,7%	5,4%	2,7%	5,6%
Vârsta:	18-29 ani	66,5%	3,7%	7,5%	4,2%	2,4%	2,0%	6,5%	1,6%	5,5%
	30-44 ani	65,7%	6,7%	10,7%	3,2%	2,1%	2,8%	3,5%	1,0%	4,3%
	45-59 ani	56,6%	8,7%	15,4%	1,9%	4,5%	1,2%	4,5%	1,5%	5,6%
	60 + ani	42,2%	5,4%	19,3%	4,6%	9,3%	0,2%	6,3%	6,3%	6,3%
Naționalitate	Moldovean/Român	57,3%	6,2%	15,0%	3,5%	4,7%	1,1%	5,3%	2,3%	4,8%
	Rus	61,0%	7,6%	7,9%	1,9%	3,9%	3,7%	5,4%	2,0%	6,5%
	Ucrainean	56,8%	8,3%	10,1%	3,2%	3,4%	1,3%	4,1%	5,2%	7,5%
	Alta	64,7%	1,6%	3,1%	5,5%	4,7%	5,2%	4,8%	1,9%	8,7%
Educație	Studii medii incomplete	45,6%	3,7%	21,7%	3,1%	9,2%	0,3%	4,0%	6,5%	5,9%
	Șc. generală sau profesională	63,5%	3,9%	12,6%	3,6%	3,0%	1,1%	4,8%	2,0%	5,5%
	Liceu, șc. post-liceală	63,6%	8,4%	9,4%	3,2%	3,0%	2,6%	4,8%	0,6%	4,3%
	Studii superioare	57,3%	12,4%	7,3%	2,8%	2,4%	3,7%	8,3%	0,3%	5,3%
Nivel socio-economic	Scăzut	47,0%	4,9%	17,8%	3,8%	8,7%	1,9%	3,7%	6,3%	6,0%
	Mediu	63,9%	4,3%	10,7%	4,0%	3,1%	1,7%	5,2%	1,1%	6,0%
	Ridicat	62,4%	9,2%	11,4%	2,5%	2,0%	1,2%	6,4%	0,5%	4,2%

Ați citit, auzit sau urmărit vreodată rezultatele sondajelor de opinie publică?

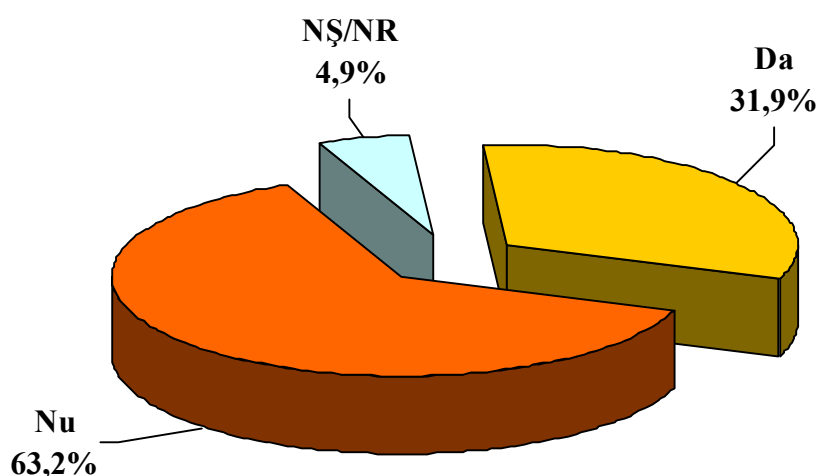

% pe rând		Da	Nu	NȘ/NR
Sex	Masculin	33,8%	60,5%	5,7%
	Feminin	30,5%	65,2%	4,3%
Mediu de rezidență	Urban	32,8%	62,8%	4,3%
	Rural	31,3%	63,4%	5,3%
Vârstă:	18-29 ani	32,2%	63,9%	3,9%
	30-44 ani	38,5%	58,2%	3,4%
	45-59 ani	33,3%	62,5%	4,3%
	60 + ani	22,7%	69,0%	8,3%
Naționalitate	Moldovean/Român	32,0%	63,5%	4,5%
	Rus	34,2%	61,6%	4,3%
	Ucrainean	32,2%	57,6%	10,2%
	Alta	28,0%	70,2%	1,8%
Educație	Studii medii incomplete	13,9%	77,6%	8,5%
	Șc. generală sau profesională	28,8%	67,4%	3,8%
	Liceu, șc. post-liceală	39,6%	55,8%	4,6%
	Studii superioare	57,4%	39,6%	3,1%
Nivel socio-economic	Scăzut	20,6%	72,6%	6,8%
	Mediu	30,7%	63,8%	5,5%
	Ridicat	43,5%	54,0%	2,5%

[Dacă DA], în ce măsură sunteți influențat de rezultatele sondajelor de opinie publică atunci când vă hotărâți cu ce partid să votați?

Baza: 462

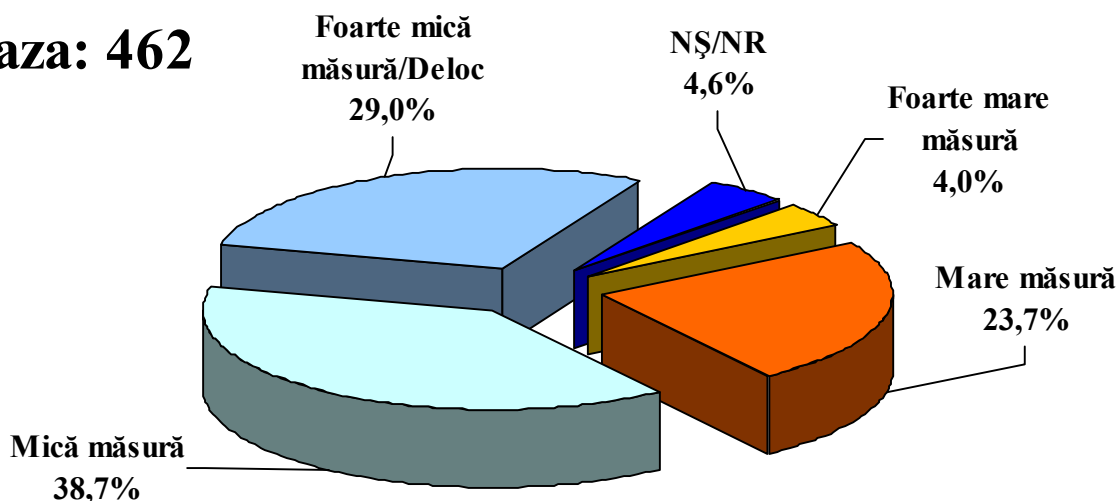

% pe rând		Foarte mare măsură	Mare măsură	Mică măsură	Foarte mică măsură/Deloc	NȘ/NR
Sex	Masculin	3,9%	24,7%	39,7%	28,3%	3,5%
	Feminin	4,1%	22,9%	37,9%	29,5%	5,5%
Mediu de rezidență	Urban	3,3%	19,1%	39,2%	35,5%	3,0%
	Rural	4,5%	27,4%	38,4%	23,8%	5,8%
Vârsta:	18-29 ani	2,1%	25,2%	36,2%	28,4%	8,0%
	30-44 ani	3,6%	28,4%	34,6%	31,5%	1,9%
	45-59 ani	3,8%	25,0%	44,0%	23,6%	3,7%
	60 + ani	7,5%	10,8%	41,9%	33,3%	6,5%
Naționalitate	Moldovean/Român	4,4%	23,5%	38,1%	28,6%	5,4%
	Rus	2,4%	16,9%	37,0%	43,7%	0,0%
	Ucrainean	3,8%	25,2%	43,9%	24,8%	2,2%
	Alta	0,0%	34,4%	40,3%	20,7%	4,6%
Educație	Studii medii incomplete	5,2%	20,0%	32,3%	35,0%	7,5%
	Șc. generală sau profesională	5,3%	26,2%	39,9%	24,4%	4,2%
	Liceu, șc. post-liceală	4,0%	25,0%	42,7%	24,0%	4,2%
	Studii superioare	2,0%	21,5%	37,1%	35,0%	4,4%
Nivel socio-economic	Scăzut	3,6%	29,4%	37,7%	23,6%	5,7%
	Mediu	2,7%	21,1%	35,9%	37,7%	2,6%
	Ridicat	5,0%	23,1%	41,0%	25,4%	5,5%

POLITICĂ

În ce măsură vă interesează politica?

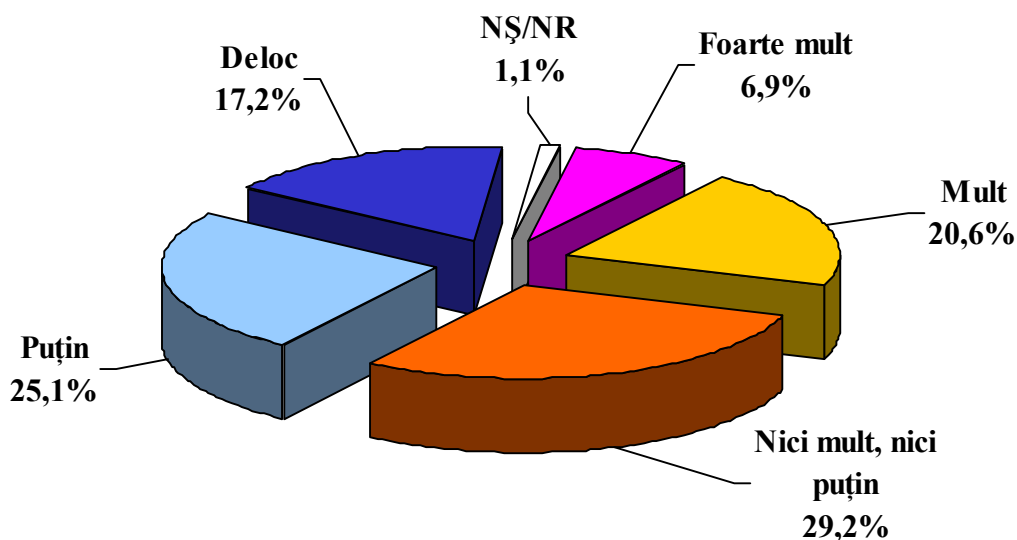

% pe rând		Foarte mult	Mult	Nici..., nici...	Puțin	Deloc	NȘ/NR
Sex	Masculin	10,4%	23,0%	29,5%	22,0%	13,7%	1,4%
	Feminin	4,2%	18,8%	28,9%	27,4%	19,8%	0,8%
Mediu de rezidență	Urban	7,6%	23,1%	26,4%	24,1%	17,5%	1,1%
	Rural	6,3%	18,6%	31,2%	25,8%	16,9%	1,0%
Vârsta:	18-29 ani	5,9%	19,8%	29,4%	27,9%	16,6%	0,4%
	30-44 ani	6,8%	22,6%	33,5%	22,9%	13,9%	0,2%
	45-59 ani	10,0%	22,4%	28,7%	21,9%	15,2%	1,9%
	60 + ani	4,6%	17,1%	24,4%	28,3%	23,7%	1,9%
Naționalitate	Moldovean/Român	6,4%	20,8%	29,4%	25,8%	17,2%	0,5%
	Rus	5,3%	26,0%	27,0%	22,9%	18,8%	0,0%
	Ucrainean	9,9%	15,1%	31,3%	25,5%	14,1%	4,2%
	Alta	10,3%	20,7%	25,4%	18,8%	20,2%	4,6%
Educație	Studii medii incomplete	3,1%	11,7%	24,3%	31,5%	26,8%	2,6%
	Șc. generală sau profesională	5,4%	17,7%	31,9%	27,0%	17,5%	0,5%
	Liceu, șc. post-liceală	8,4%	28,4%	32,5%	17,3%	12,4%	0,9%
	Studii superioare	14,5%	31,9%	26,5%	20,1%	6,5%	0,6%
Nivel socio-economic	Scăzut	6,5%	14,0%	24,1%	27,3%	26,6%	1,5%
	Mediu	5,2%	21,2%	30,0%	24,9%	16,8%	1,8%
	Ridicat	8,8%	26,0%	32,9%	23,3%	8,9%	0,0%

În ce măsură credeți că oameni ca dvs. pot influența hotărârile importante, care se iau...?

În foarte mică măsură-Deloc / În mică măsură / În mare măsură / În foarte mare măsură / NȘ/NR

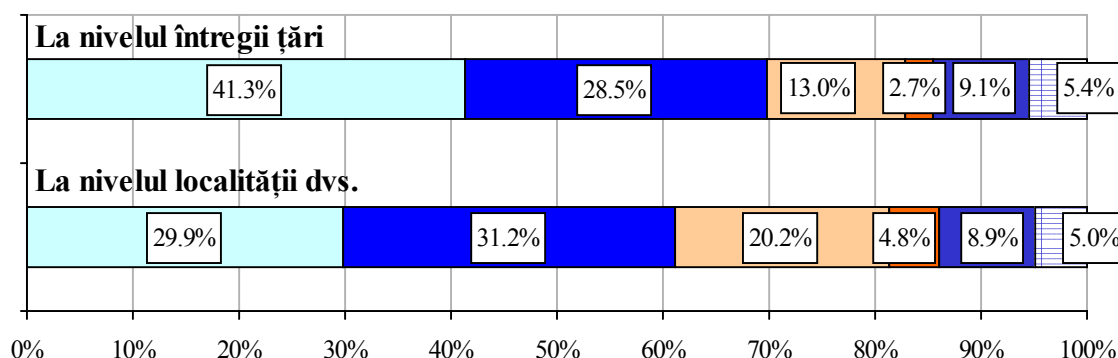

% pe rând		La nivelul localității dvs			La nivelul întregii țări		
		În (foarte) mare măsură	În (foarte) mică măsură /deloc	NS/NR	În (foarte) mare măsură	În (foarte) mică măsură /deloc	NS/NR
Sex	Masculin	27,3%	60,9%	11,9%	17,6%	69,4%	12,9%
	Feminin	23,3%	61,3%	15,3%	14,1%	70,1%	15,7%
Mediu de rezidență	Urban	24,3%	62,3%	13,3%	17,8%	68,3%	13,9%
	Rural	25,5%	60,3%	14,2%	14,1%	71,0%	15,0%
Vârstă:	18-29 ani	24,5%	62,1%	13,4%	15,7%	70,1%	14,2%
	30-44 ani	27,6%	59,4%	13,0%	18,7%	67,8%	13,5%
	45-59 ani	28,6%	60,2%	11,2%	16,4%	72,1%	11,5%
	60 + ani	18,8%	63,2%	18,0%	11,5%	69,3%	19,3%
Naționalitate	Moldovean/Român	25,5%	60,3%	14,1%	16,7%	68,4%	14,9%
	Rus	29,0%	56,2%	14,8%	14,5%	69,7%	15,9%
	Ucrainean	17,4%	70,1%	12,5%	10,1%	77,3%	12,5%
	Alta	26,8%	62,4%	10,8%	13,0%	75,0%	12,1%
Educație	Studii medii incomplete	15,6%	61,8%	22,6%	9,6%	66,9%	23,5%
	Șc. generală sau profesională	21,9%	64,4%	13,8%	13,9%	72,0%	14,1%
	Liceu, școală post-liceală	33,7%	54,6%	11,7%	21,0%	66,8%	12,2%
	Studii superioare	36,5%	59,1%	4,4%	22,9%	71,3%	5,8%
Nivel socio-economic	Scăzut	19,4%	62,4%	18,2%	12,6%	67,8%	19,7%
	Mediu	22,8%	61,2%	16,1%	14,5%	69,5%	16,0%
	Ridicat	32,4%	60,0%	7,6%	19,6%	72,0%	8,3%

Câtă încredere aveți în ... ?

Nu am deloc încredere / Nu prea am încredere / Oarecare încredere / Foarte multă încredere

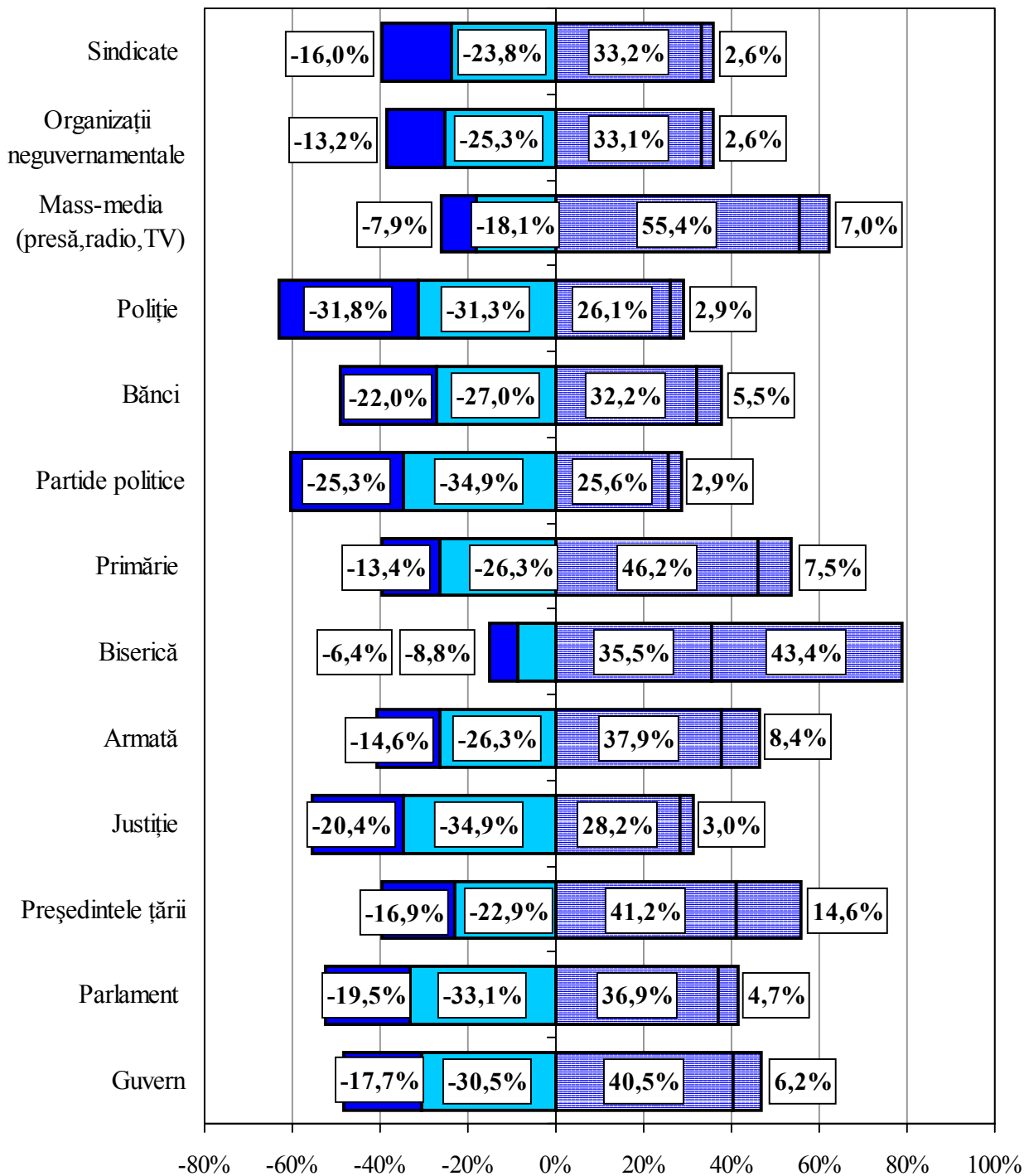

Diferențele până la 100% reprezintă non-răspunsuri

→ Distribuția răspunsurilor «Foarte multă încredere» și «Oarecare încredere»

% pe rând		Guvern	Parlament	Președintele țării	Justiție	Armata	Biserică
Sex	Masculin	45,8%	40,4%	53,8%	29,9%	45,2%	75,8%
	Feminin	47,4%	42,5%	57,4%	32,0%	47,0%	81,3%
Mediu de rezidență	Urban	47,1%	40,8%	49,8%	35,0%	45,8%	73,3%
	Rural	46,4%	42,2%	60,3%	28,3%	46,6%	83,2%
Vârsta:	18-29 ani	37,2%	33,4%	43,5%	31,4%	44,5%	77,4%
	30-44 ani	41,7%	36,9%	50,9%	26,9%	42,2%	76,2%
	45-59 ani	46,4%	41,5%	59,4%	33,1%	48,2%	79,5%
	60 + ani	62,2%	55,1%	69,8%	33,7%	50,5%	82,9%
Naționalitate	Moldovean/Român	42,5%	37,7%	53,7%	28,9%	45,7%	81,2%
	Rus	61,9%	51,8%	65,0%	39,7%	48,4%	63,7%
	Ucrainean	61,9%	55,4%	66,5%	35,4%	47,0%	75,0%
	Alta	55,1%	54,2%	53,2%	41,6%	49,4%	75,2%
Educație	Studii medii incomplete	54,9%	51,3%	64,7%	31,9%	50,7%	79,6%
	Șc. generală sau profesională	45,7%	39,7%	55,0%	30,2%	46,8%	80,3%
	Liceu, școală post-liceală	44,5%	40,8%	53,9%	34,3%	41,7%	76,9%
	Studii superioare	41,6%	34,6%	49,3%	30,0%	45,0%	77,2%
Nivel socio-economic	Scăzut	51,3%	46,9%	62,2%	31,9%	45,9%	76,9%
	Mediu	45,9%	40,0%	55,7%	29,4%	43,6%	80,1%
	Ridicat	43,2%	38,3%	50,1%	32,2%	49,1%	79,7%

% pe rând		Primărie	Partide politice	Bănci	Poliție	Mass-media	Organizații neguvernamentale	Sindicate
Sex	Masculin	52,7%	28,3%	38,7%	28,5%	64,5%	37,0%	36,2%
	Feminin	54,4%	28,8%	36,9%	29,3%	60,7%	34,8%	35,5%
Mediu de rezidență	Urban	48,7%	31,3%	42,0%	30,6%	57,3%	41,1%	39,5%
	Rural	57,4%	26,4%	34,4%	27,8%	66,1%	31,7%	33,0%
Vârsta:	18-29 ani	52,6%	27,5%	47,2%	25,7%	65,0%	36,8%	31,9%
	30-44 ani	50,4%	25,8%	40,6%	24,2%	60,9%	36,4%	37,0%
	45-59 ani	52,2%	30,3%	34,2%	29,0%	64,7%	37,8%	39,5%
	60 + ani	60,2%	31,0%	28,5%	37,8%	58,8%	31,7%	34,1%
Naționalitate	Moldovean/Român	54,1%	27,4%	35,7%	27,1%	64,0%	35,2%	35,0%
	Rus	49,4%	36,1%	47,9%	36,6%	61,2%	42,5%	42,3%
	Ucrainean	55,2%	27,9%	36,6%	30,6%	60,1%	30,3%	32,2%
	Alta	51,0%	34,8%	50,9%	39,7%	46,7%	42,4%	43,7%
Educație	Studii medii incomplete	57,5%	28,8%	31,4%	31,9%	57,6%	25,2%	27,8%
	Șc. generală sau profesională	54,5%	27,7%	35,1%	29,0%	63,4%	33,5%	34,2%
	Liceu, șc. post-liceală	48,4%	29,4%	40,2%	27,0%	64,8%	39,8%	41,7%
	Studii superioare	52,8%	31,0%	50,4%	27,9%	65,3%	51,9%	44,9%
Nivel socio-economic	Scăzut	52,9%	27,4%	30,8%	32,1%	57,1%	27,4%	28,9%
	Mediu	53,3%	28,4%	35,3%	26,8%	62,9%	34,6%	35,1%
	Ridicat	54,8%	29,8%	46,1%	28,2%	66,6%	44,5%	42,7%

Vă rugăm să apreciați printr-o notă de la 0 la 10 activitatea Guvernului Republicii Moldova în frunte cu V. Tarlev?

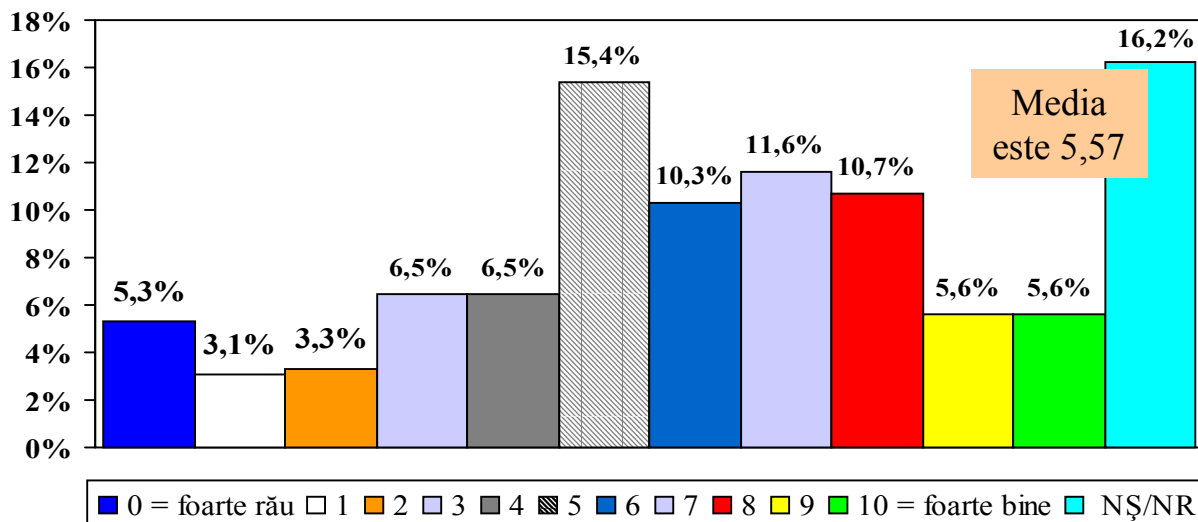

% pe rând		0 foarte rău	1	2	3	4	5	6	7	8	9	10 foarte bine
Sex	Masculin	5,7%	3,4%	3,2%	7,3%	6,6%	16,2%	11,1%	13,0%	9,6%	4,6%	6,4%
	Feminin	5,0%	2,9%	3,4%	6,0%	6,4%	14,8%	9,8%	10,5%	11,5%	6,3%	4,9%
Mediu de rezidență	Urban	5,3%	3,4%	3,8%	8,2%	6,8%	15,8%	11,4%	11,2%	9,5%	5,0%	4,5%
	Rural	5,3%	2,9%	2,9%	5,3%	6,2%	15,1%	9,6%	11,9%	11,6%	6,1%	6,3%
Vârstă:	18-29 ani	4,9%	4,3%	2,9%	6,3%	6,9%	12,7%	10,8%	13,5%	14,0%	4,3%	3,5%
	30-44 ani	6,4%	2,4%	3,4%	8,9%	6,0%	20,6%	10,8%	12,3%	8,7%	6,2%	3,0%
	45-59 ani	6,5%	4,0%	3,5%	5,8%	9,1%	16,0%	9,5%	8,7%	10,4%	5,0%	6,2%
	60 + ani	2,9%	1,7%	3,4%	4,9%	3,7%	11,5%	10,2%	12,0%	10,0%	6,8%	10,0%
Naționalitate	Moldovean/Român	5,9%	3,0%	3,3%	6,7%	6,6%	15,2%	10,0%	11,0%	10,5%	4,9%	5,7%
	Rus	3,8%	2,8%	4,3%	2,0%	8,1%	16,8%	16,1%	16,2%	8,6%	3,4%	5,7%
	Ucrainean	4,0%	4,8%	2,4%	5,2%	3,2%	13,6%	6,7%	10,8%	13,4%	16,1%	6,0%
	Alta	2,0%	1,9%	3,3%	12,5%	8,1%	19,0%	13,1%	14,0%	11,0%	0,0%	2,8%
Educație	Studii medii incomplete	3,5%	2,6%	3,0%	7,1%	5,7%	10,1%	8,2%	8,8%	8,4%	5,9%	9,5%
	Șc. generală sau profes,	3,8%	2,8%	2,9%	5,6%	5,7%	16,2%	11,1%	15,0%	10,6%	5,8%	4,6%
	Liceu, șc. post-liceală	7,4%	2,9%	5,3%	5,3%	8,5%	18,3%	10,8%	9,5%	11,1%	5,2%	4,5%
	Studii superioare	8,9%	4,8%	2,7%	9,8%	7,5%	17,0%	11,5%	10,0%	14,1%	5,4%	3,4%
Nivel socio-economic	Scăzut	4,1%	2,2%	3,2%	5,2%	5,0%	12,9%	7,4%	10,7%	10,2%	7,2%	7,1%
	Mediu	4,7%	2,8%	3,2%	7,5%	6,4%	18,0%	10,5%	11,0%	10,1%	5,7%	5,7%
	Ridicat	6,9%	4,2%	3,5%	6,8%	7,9%	15,2%	12,9%	12,9%	11,8%	4,1%	4,1%

După părerea dvs., de când actualul guvern este la putere (martie 2001) ...?

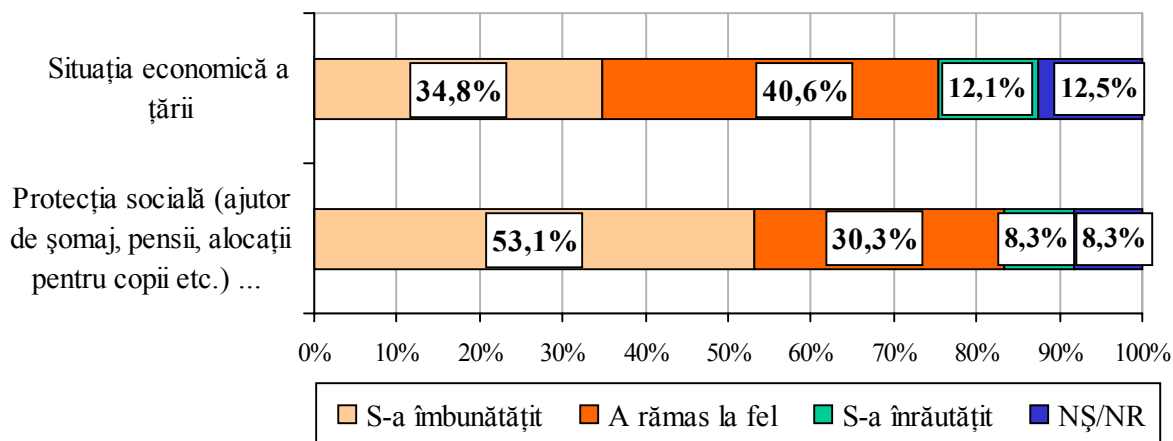

% pe rând		Situația economică a țării				Protecția socială			
		S-a îmbunătățit	A rămas la fel	S-a înrăutățit	NS/NR	S-a îmbunătățit	A rămas la fel	S-a înrăutățit	NS/NR
Sex	Masculin	53,8%	28,2%	9,9%	8,1%	35,0%	39,5%	14,0%	11,6%
	Feminin	52,6%	31,9%	7,2%	8,4%	34,7%	41,4%	10,6%	13,3%
Mediu de rezidență	Urban	51,5%	28,9%	10,4%	9,3%	34,5%	40,8%	11,9%	12,8%
	Rural	54,3%	31,4%	6,8%	7,5%	35,1%	40,4%	12,2%	12,4%
Vârstă:	18-29 ani	46,3%	29,3%	12,4%	12,0%	29,8%	39,3%	15,1%	15,7%
	30-44 ani	50,8%	35,6%	7,5%	6,2%	30,7%	45,8%	12,8%	10,7%
	45-59 ani	53,5%	31,1%	9,2%	6,2%	34,7%	44,2%	12,2%	9,0%
	60 + ani	61,9%	24,4%	4,4%	9,3%	44,6%	32,0%	8,1%	15,4%
Naționalitate	Moldovean/Român	51,9%	31,0%	9,0%	8,2%	33,4%	41,7%	12,5%	12,4%
	Rus	59,0%	25,2%	5,6%	10,1%	39,9%	36,3%	9,2%	14,6%
	Ucrainean	60,2%	26,6%	6,0%	7,2%	44,1%	35,9%	8,9%	11,1%
	Alta	49,1%	34,0%	7,3%	9,5%	31,3%	40,1%	14,7%	13,8%
Educație	Studii medii incomplete	58,9%	25,2%	5,9%	10,0%	41,0%	32,5%	9,9%	16,6%
	Șc. generală sau profesională	50,5%	32,2%	8,7%	8,5%	31,8%	42,3%	13,1%	12,8%
	Liceu, școală post-liceală	53,1%	29,5%	10,0%	7,4%	36,7%	40,6%	13,3%	9,4%
	Studii superioare	52,2%	34,2%	8,5%	5,0%	33,3%	47,7%	11,1%	7,9%
Nivel socio-economic	Scăzut	55,5%	27,7%	7,4%	9,4%	34,9%	36,9%	11,5%	16,8%
	Mediu	53,8%	28,9%	8,0%	9,3%	35,0%	40,2%	11,9%	12,8%
	Ridicat	50,2%	34,0%	9,6%	6,2%	34,5%	44,3%	12,8%	8,5%

După părerea dvs., de când actualul guvern este la putere, corupția ...?

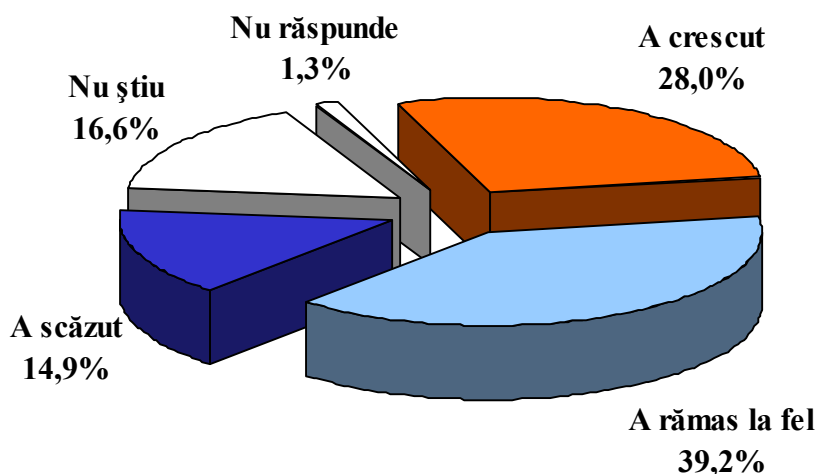

% pe rând		A crescut	A rămas la fel	A scăzut	NȘ/NR
Sex	Masculin	29,9%	41,2%	14,8%	14,2%
	Feminin	26,6%	37,7%	15,0%	20,8%
Mediu de rezidență	Urban	27,6%	39,4%	16,0%	16,9%
	Rural	28,3%	39,0%	14,1%	18,7%
Vârsta:	18-29 ani	28,7%	40,8%	16,2%	14,4%
	30-44 ani	30,0%	42,2%	15,4%	12,4%
	45-59 ani	31,5%	40,9%	13,7%	13,9%
	60 + ani	21,2%	32,2%	14,4%	32,2%
Naționalitate	Moldovean/Român	30,7%	37,1%	14,3%	18,0%
	Rus	18,2%	47,3%	19,8%	14,6%
	Ucrainean	16,2%	44,7%	16,4%	22,7%
	Alta	26,5%	45,7%	14,4%	13,4%
Educație	Studii medii incomplete	24,2%	29,9%	13,7%	32,3%
	Șc. generală sau profesională	25,2%	45,4%	14,5%	14,9%
	Liceu, șc. post-liceală	31,7%	39,4%	15,5%	13,5%
	Studii superioare	36,0%	37,5%	17,7%	8,9%
Nivel socio-economic	Scăzut	24,9%	35,2%	13,3%	26,7%
	Mediu	27,2%	42,4%	13,8%	16,6%
	Ridicat	31,6%	39,8%	17,4%	11,2%

Care este personalitatea politică din Republica Moldova în care aveți cea mai mare încredere? (răspuns liber)

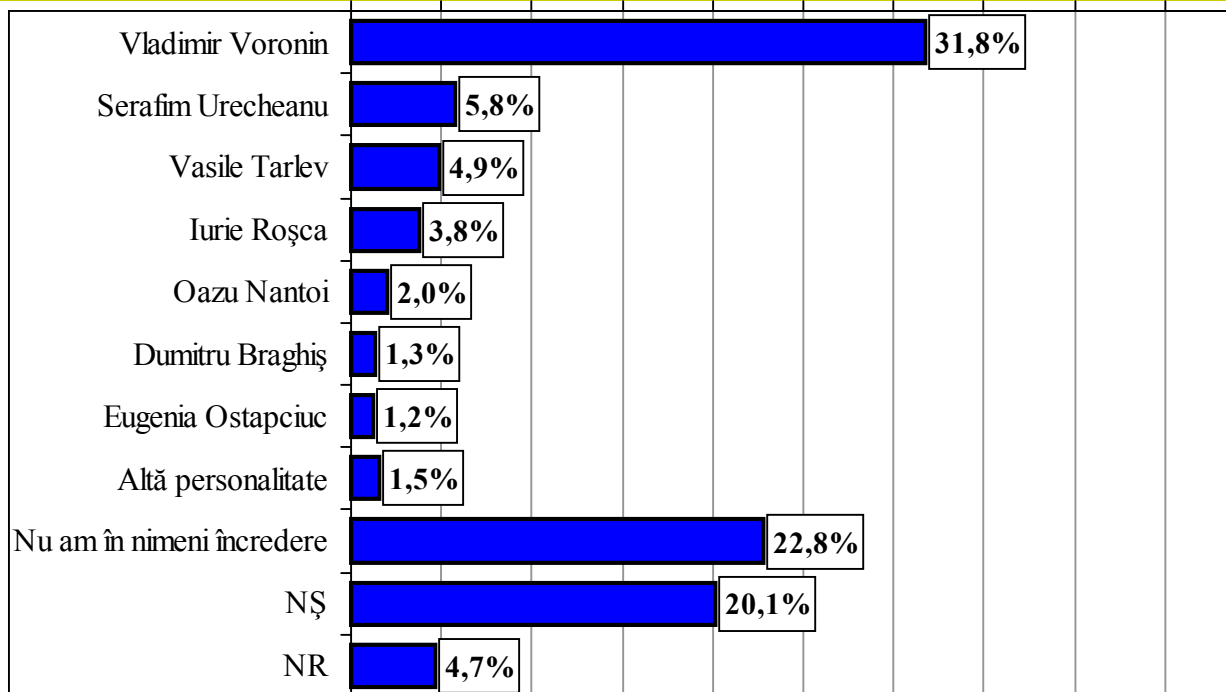

% pe rând		Vladimir Voronin	Serafim Urecheanu	Vasile Tarlev	Iurie Roșca	Oazu Nantoi	Dumitru Braghîș	Eugenia Ostapciuc	Alta	Nu am în nimeni încredere
Sex	Masculin	30,8%	7,5%	5,3%	3,5%	1,8%	1,8%	1,0%	1,9%	22,5%
	Feminin	32,6%	4,5%	4,5%	4,0%	2,1%	0,8%	1,4%	1,3%	23,0%
Mediu de rezidență	Urban	25,1%	7,5%	5,6%	2,8%	1,8%	1,1%	1,1%	2,1%	26,9%
	Rural	36,9%	4,6%	4,4%	4,5%	2,1%	1,4%	1,3%	1,2%	19,7%
Vârsta:	18-29 ani	17,8%	8,2%	3,8%	2,4%	1,5%	1,9%	2,9%	1,9%	30,6%
	30-44 ani	27,5%	7,1%	6,2%	5,3%	2,7%	1,2%	0,6%	1,0%	26,0%
	45-59 ani	34,4%	5,8%	5,6%	5,2%	2,6%	1,3%	1,0%	2,1%	18,5%
	60 + ani	47,8%	2,0%	3,7%	2,0%	1,0%	0,7%	0,5%	1,3%	16,1%
Naționalitate	Moldovean/Român	30,1%	6,2%	5,0%	4,6%	2,5%	1,2%	1,0%	1,6%	23,0%
	Rus	28,4%	8,5%	5,9%	3,1%	0,0%	2,5%	0,8%	3,7%	23,8%
	Ucrainean	50,2%	0,7%	1,8%	0,6%	0,8%	0,6%	2,0%	1,8%	17,5%
	Alta	28,0%	6,8%	7,4%	0,0%	0,0%	1,3%	3,2%	0,0%	27,2%
Educație	Studii medii incomplete	47,4%	2,1%	3,2%	3,4%	0,0%	0,3%	0,7%	1,4%	16,5%
	Șc. generală sau profesională	31,3%	7,1%	4,8%	2,2%	0,6%	1,2%	1,8%	0,6%	25,6%
	Liceu, șc. post-liceală	25,9%	5,6%	5,4%	5,7%	5,7%	2,2%	1,6%	1,8%	21,9%
	Studii superioare	18,1%	7,9%	7,1%	6,2%	4,1%	1,3%	0,3%	4,1%	25,5%
Nivel socio-economic	Scăzut	39,4%	3,8%	3,1%	2,1%	0,6%	0,4%	1,4%	1,1%	19,7%
	Mediu	31,3%	5,2%	5,6%	4,6%	1,3%	1,1%	1,6%	2,5%	25,3%
	Ridicat	25,4%	8,2%	5,8%	4,6%	3,9%	2,2%	0,7%	1,2%	23,3%

Câtă încredere aveți în următoarele personalități politice ?

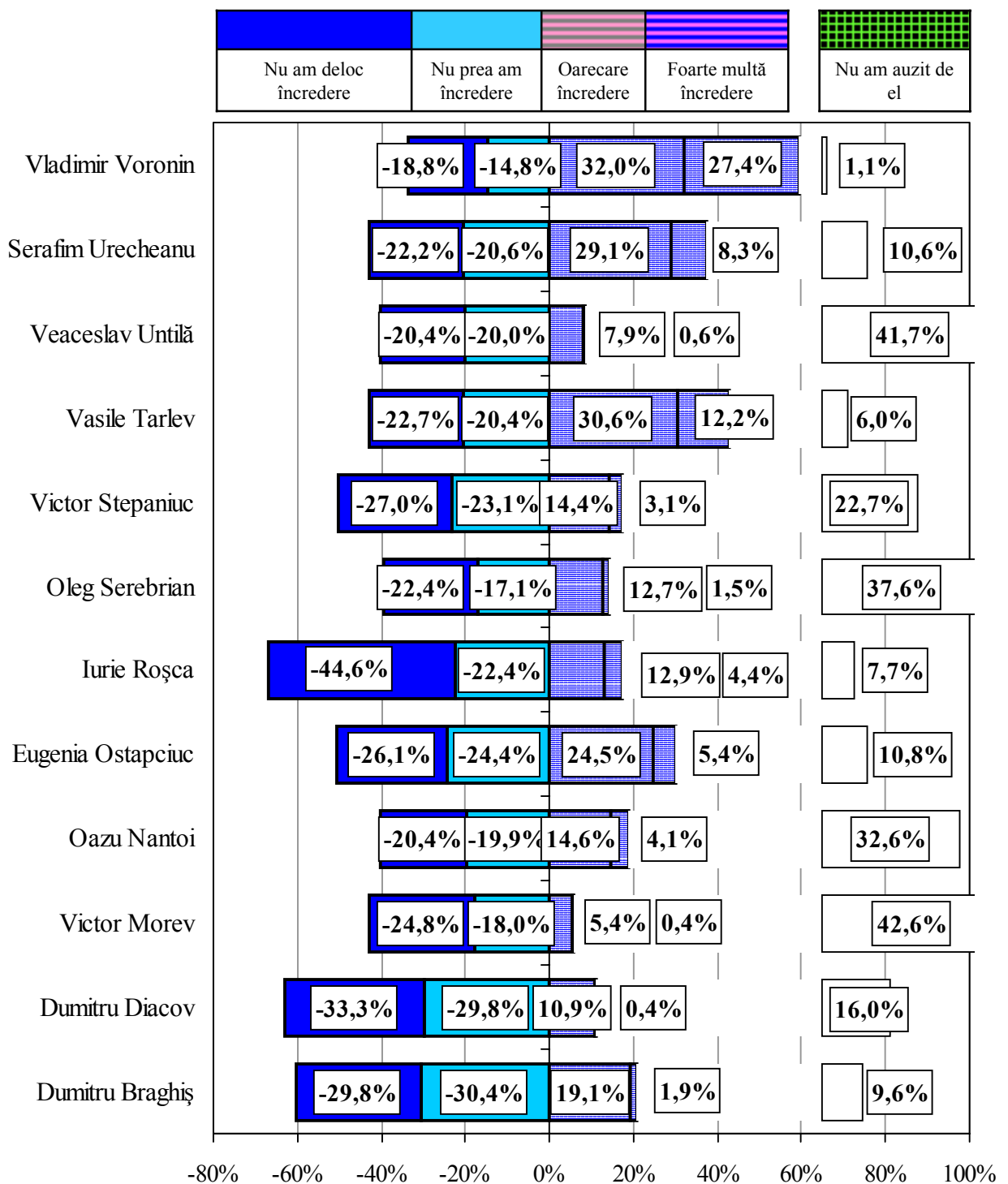

Diferențele până la 100% reprezintă "Nu răspunde"

→ Pentru primele 8 personalități, în ordinea aprecierilor pozitive:

distribuția răspunsurilor “foarte multă încredere” și “oarecare încredere”

% pe rând		Vladimir Voronin	Vasile Tarlev	Serafim Urecheanu	Eugenia Ostapciuc	Dumitru Braghiș	Oazu Nantoi	Victor Stepaniuc	Iurie Roșca
Sex	Masculin	58,3%	43,0%	40,1%	29,1%	22,1%	19,9%	18,5%	17,6%
	Feminin	60,3%	42,6%	35,5%	30,6%	20,2%	17,7%	16,7%	17,1%
Mediu de rezidență	Urban	50,1%	35,2%	34,4%	27,1%	20,1%	16,9%	17,3%	16,8%
	Rural	66,4%	48,6%	39,8%	32,2%	21,7%	20,0%	17,5%	17,7%
Vârstă:	18-29 ani	49,7%	38,2%	41,6%	25,4%	18,1%	16,6%	12,8%	20,0%
	30-44 ani	58,4%	40,1%	35,2%	28,2%	22,2%	16,4%	17,2%	15,7%
	45-59 ani	58,3%	41,8%	41,1%	29,1%	23,6%	23,4%	17,1%	20,0%
	60 + ani	71,4%	51,4%	31,9%	37,4%	19,6%	18,1%	22,6%	13,7%
Naționalitate	Moldovean/Român	58,0%	42,7%	41,2%	28,6%	23,1%	21,3%	16,7%	18,8%
	Rus	61,8%	39,2%	36,2%	31,5%	14,7%	11,7%	20,0%	18,1%
	Ucrainean	75,0%	55,4%	19,8%	44,1%	13,9%	12,3%	23,3%	6,9%
	Alta	48,5%	28,2%	21,3%	22,2%	14,2%	4,9%	14,1%	16,3%
Educație	Studii medii incomplete	69,8%	47,5%	33,1%	34,1%	18,7%	12,7%	18,6%	14,3%
	Șc. generală sau profesională	62,4%	45,3%	37,4%	30,1%	18,8%	15,5%	17,3%	15,6%
	Liceu, școală post-liceală	50,3%	35,0%	37,4%	28,1%	23,8%	20,1%	15,1%	20,0%
	Studii superioare	48,2%	39,2%	43,9%	25,8%	26,1%	32,5%	17,6%	21,8%
Nivel socio-economic	Scăzut	65,2%	45,1%	32,6%	34,0%	17,7%	13,0%	16,7%	15,0%
	Mediu	60,1%	41,6%	32,4%	29,1%	19,4%	17,5%	18,7%	15,6%
	Ridicat	53,5%	41,9%	46,6%	27,1%	25,4%	24,9%	17,0%	21,1%

Câtă încredere aveți în următoarele partide politice ?

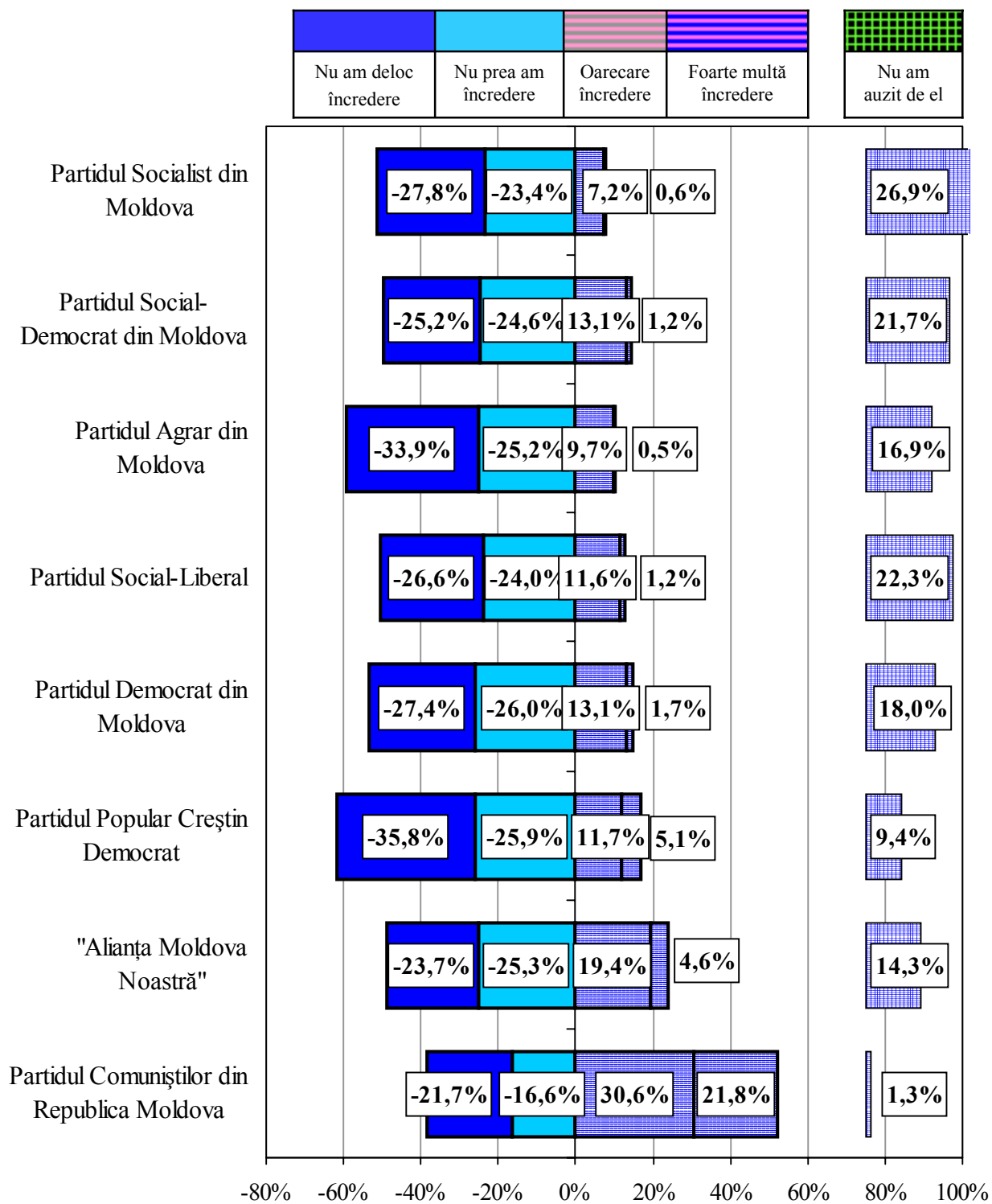

Diferențele până la 100% reprezintă "Nu răspund"

→ Distribuția răspunsurilor «Foarte multă încredere» și «Oarecare încredere»

		Partidul Comuniștilor din RM	”Alianța Moldova Noastră”	Partidul Popular Creștin Democrat	Partidul Democrat din Moldova
Sex	Masculin	54,1%	26,7%	16,5%	16,1%
	Feminin	51,3%	22,1%	17,0%	14,0%
Mediu de rezidență	Urban	46,1%	18,5%	16,4%	14,5%
	Rural	57,3%	28,3%	17,1%	15,0%
Vârsta:	18-29 ani	41,2%	25,1%	19,8%	17,3%
	30-44 ani	49,4%	23,9%	17,2%	15,1%
	45-59 ani	55,0%	27,5%	17,3%	13,8%
	60 + ani	64,3%	19,6%	12,9%	13,2%
Naționalitate	Moldovean/Român	49,5%	26,7%	18,7%	15,4%
	Rus	60,0%	18,1%	11,6%	14,1%
	Ucrainean	67,0%	14,3%	8,4%	10,8%
	Alta	56,5%	15,6%	13,6%	15,6%
Educație	Studii medii incomplete	62,2%	17,9%	12,3%	12,6%
	Șc. generală sau profesională	54,2%	23,3%	15,0%	13,6%
	Liceu, școală post-liceală	45,8%	29,3%	23,6%	16,6%
	Studii superioare	42,7%	28,4%	21,1%	19,4%
Nivel socio - economic	Scăzut	57,2%	18,5%	12,8%	11,0%
	Mediu	55,2%	23,9%	16,2%	15,4%
	Ridicat	45,6%	29,4%	20,9%	17,9%

		Partidul Social-Liberal	Partidul Agrar din Moldova	Partidul Social-Democrat din Moldova	Partidul Socialist din Moldova
Sex	Masculin	13,9%	10,3%	14,1%	7,6%
	Feminin	11,9%	10,2%	14,6%	8,0%
Mediu de rezidență	Urban	10,7%	8,6%	12,9%	7,7%
	Rural	14,4%	11,3%	15,4%	7,9%
Vârsta:	18-29 ani	13,7%	10,6%	14,4%	8,1%
	30-44 ani	12,3%	8,8%	14,5%	6,8%
	45-59 ani	13,4%	11,3%	14,8%	7,3%
	60 + ani	11,7%	10,3%	13,6%	9,3%
Naționalitate	Moldovean/Român	13,3%	9,9%	16,2%	7,7%
	Rus	14,4%	11,9%	8,6%	8,8%
	Ucrainean	8,5%	12,0%	8,3%	9,3%
	Alta	11,3%	9,4%	9,1%	5,5%
Educație	Studii medii incomplete	7,9%	8,9%	10,5%	7,5%
	Șc. generală sau profesională	11,3%	10,4%	13,0%	7,1%
	Liceu, șc. post-liceală	19,2%	11,3%	19,6%	10,5%
	Studii superioare	16,6%	11,0%	18,1%	7,4%
Nivel socio - economic	Scăzut	9,3%	10,1%	11,5%	7,5%
	Mediu	13,5%	9,3%	14,5%	7,6%
	Ridicat	15,3%	11,3%	16,8%	8,2%

Credeți că în prezent, în Republica Moldova, există cel puțin un partid sau formațiune politică ce reprezintă interesele dvs.?

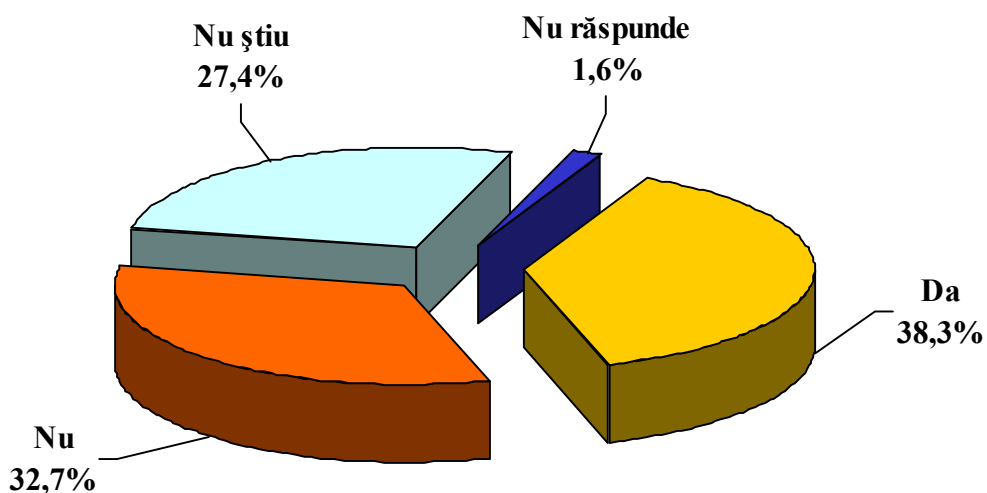

% pe rând		Da	Nu	Nu știu	Nu răspunde
Sex	Masculin	39,0%	35,5%	23,5%	2,1%
	Feminin	37,8%	30,7%	30,3%	1,2%
Mediu de rezidență	Urban	35,1%	35,6%	27,5%	1,8%
	Rural	40,7%	30,6%	27,3%	1,4%
Vârsta:	18-29 ani	33,9%	34,1%	30,1%	1,9%
	30-44 ani	36,6%	37,4%	25,3%	0,8%
	45-59 ani	36,9%	36,3%	25,7%	1,1%
	60 + ani	46,1%	22,2%	29,0%	2,7%
Naționalitate	Moldovean/Român	40,0%	30,9%	27,8%	1,4%
	Rus	24,1%	42,5%	32,2%	1,1%
	Ucrainean	40,9%	29,9%	26,2%	3,1%
	Alta	30,5%	48,4%	19,4%	1,8%
Educație	Studii medii incomplete	43,0%	22,4%	31,8%	2,8%
	Șc. generală sau profesională	32,5%	36,5%	29,6%	1,5%
	Liceu, șc. post-liceală	42,7%	32,4%	23,5%	1,4%
	Studii superioare	41,4%	37,8%	20,5%	0,3%
Nivel socio-economic	Scăzut	37,7%	28,4%	32,1%	1,8%
	Mediu	38,4%	33,1%	26,1%	2,4%
	Ridicat	38,7%	36,4%	24,4%	0,6%

[Dacă DA], care este acesta/aceasta?

Baza: 554

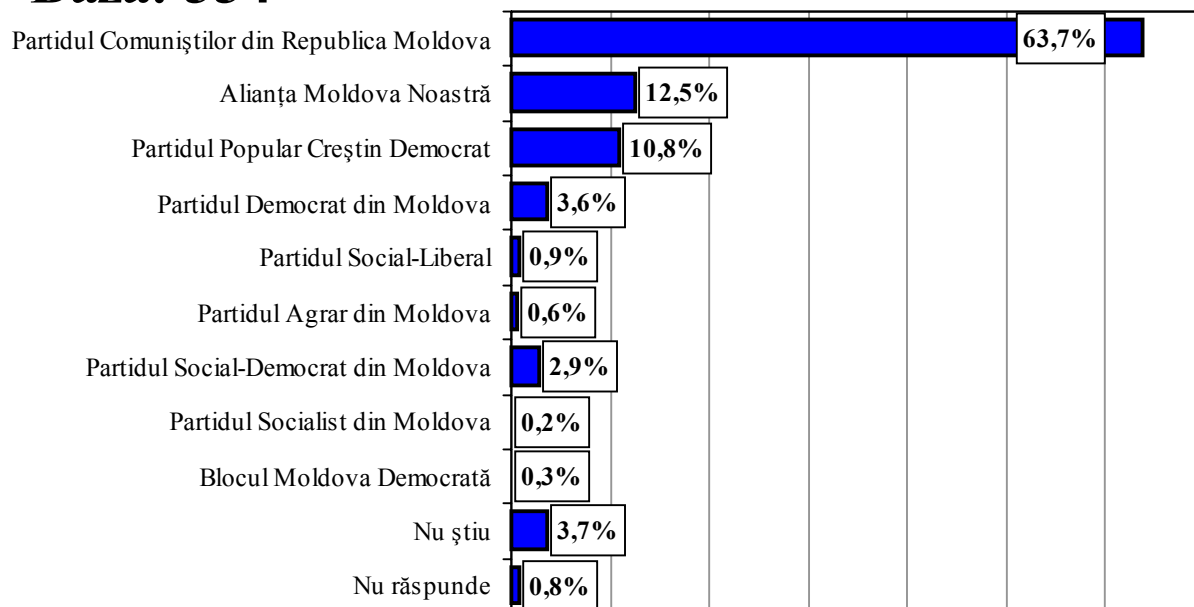

% pe rând		PCRM	AMN	PPCD	PDM	Alte partide	NȘ/NR
Sex	Masculin	63.5%	15.8%	7.8%	5.0%	4.6%	3.2%
	Feminin	63.9%	9.9%	13.1%	2.5%	4.9%	5.7%
Mediu de rezidență	Urban	54.8%	16.9%	12.4%	4.9%	6.3%	4.7%
	Rural	69.5%	9.6%	9.7%	2.8%	3.9%	4.6%
Vârsta:	18-29 ani	49.7%	12.8%	17.4%	9.4%	5.6%	5.1%
	30-44 ani	58.3%	16.5%	10.8%	2.3%	6.3%	5.8%
	45-59 ani	64.3%	12.6%	12.8%	0.6%	6.3%	3.3%
	60 + ani	78.3%	8.5%	4.2%	3.2%	1.6%	4.3%
Naționalitate	Moldovean/Român	59.2%	14.6%	12.5%	3.6%	4.9%	5.1%
	Rus	83.1%	10.4%	0.0%	3.2%	0.0%	3.3%
	Ucrainean	89.7%	1.4%	5.9%	1.4%	1.6%	0.0%
	Alta	60.9%	4.2%	4.2%	9.5%	13.7%	7.3%
Educație	Studii medii incomplete	80.4%	4.4%	6.6%	3.6%	0.7%	4.3%
	Șc. generală sau profesională	68.3%	12.9%	8.6%	2.8%	2.9%	4.6%
	Liceu, șc. post-liceală	50.0%	16.2%	14.1%	6.9%	7.3%	5.6%
	Studii superioare	44.7%	19.8%	17.8%	1.7%	12.0%	4.1%
Nivel socio-economic	Scăzut	74.9%	6.6%	4.3%	4.9%	3.0%	6.3%
	Mediu	66.3%	11.9%	14.1%	1.4%	3.1%	3.3%
	Ridicat	51.4%	18.3%	13.4%	4.6%	8.0%	4.3%

După părerea dvs., care dintre partidele sau formațiunile politice poate îmbunătăți situația din țara noastră?

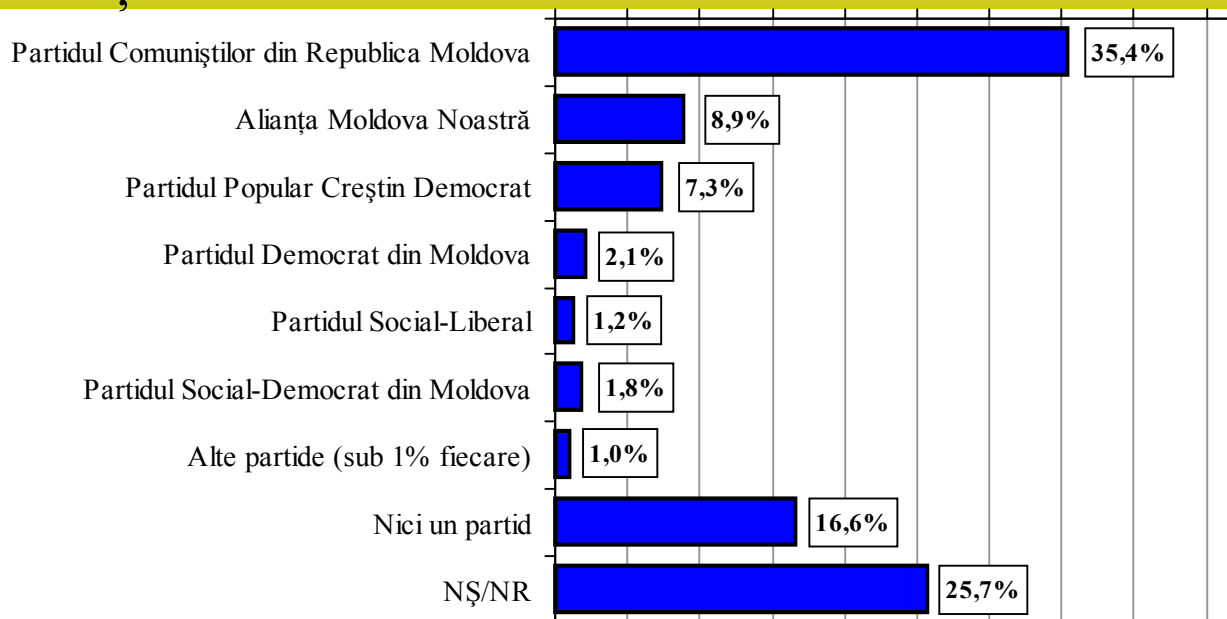

% pe rând		PCRM	AMN	PPCD	PDM	PSL	PSDM	Alte partide	Nici un partid	NȘ/ NR
Sex	Masculin	34.2%	11.7%	6.4%	2.8%	1.4%	2.0%	1.3%	16.0%	24.0%
	Feminin	36.3%	6.7%	8.0%	1.6%	1.1%	1.6%	0.8%	17.0%	27.0%
Mediu de rezidență	Urban	32.4%	7.7%	7.7%	2.9%	1.5%	1.6%	2.0%	19.3%	24.9%
	Rural	37.7%	9.7%	7.0%	1.5%	1.0%	2.0%	0.3%	14.5%	26.4%
Vârsta:	18-29 ani	25.5%	9.2%	10.7%	3.9%	1.5%	1.5%	2.0%	16.7%	29.1%
	30-44 ani	32.1%	9.3%	7.2%	1.7%	1.6%	1.9%	1.1%	19.9%	25.3%
	45-59 ani	35.9%	11.4%	6.8%	1.5%	1.3%	2.6%	0.9%	16.9%	22.8%
	60 + ani	48.5%	5.4%	4.6%	1.5%	0.5%	1.2%	0.0%	12.2%	26.1%
Naționalitate	Moldovean/Român	32.9%	10.0%	8.4%	2.2%	1.3%	2.1%	0.8%	15.7%	26.4%
	Rus	37.3%	7.1%	3.0%	1.7%	0.8%	0.0%	3.1%	15.9%	31.1%
	Ucrainean	50.4%	2.4%	2.4%	1.3%	0.0%	0.0%	1.3%	23.4%	18.9%
	Alta	38.9%	6.8%	6.3%	2.6%	2.5%	2.9%	1.3%	16.5%	22.3%
Educație	Studii medii incomplete	46.9%	3.2%	5.3%	1.4%	0.5%	0.6%	0.7%	11.9%	29.6%
	Șc. generală sau profesională	35.9%	9.9%	5.5%	1.9%	0.7%	1.5%	0.5%	18.3%	25.8%
	Liceu, șc. post-liceală	27.8%	10.8%	11.4%	4.1%	1.7%	2.3%	1.9%	16.6%	23.4%
	Studii superioare	26.0%	12.1%	10.6%	1.6%	3.1%	3.8%	1.8%	17.8%	23.1%
Nivel socio-economic	Scăzut	41.6%	4.2%	5.3%	2.5%	0.4%	1.3%	0.6%	14.7%	29.5%
	Mediu	36.4%	8.7%	7.6%	1.1%	1.4%	1.9%	0.6%	18.8%	23.7%
	Ridicat	28.9%	13.2%	8.9%	2.7%	1.9%	2.2%	1.9%	16.2%	24.2%

În ce măsură sunteți de acord cu ... ?

■ Foarte mare măsură ■ Mare măsură ■ Mică măsură ■ Foarte mică măsură/Deloc ■ NȘ/NR

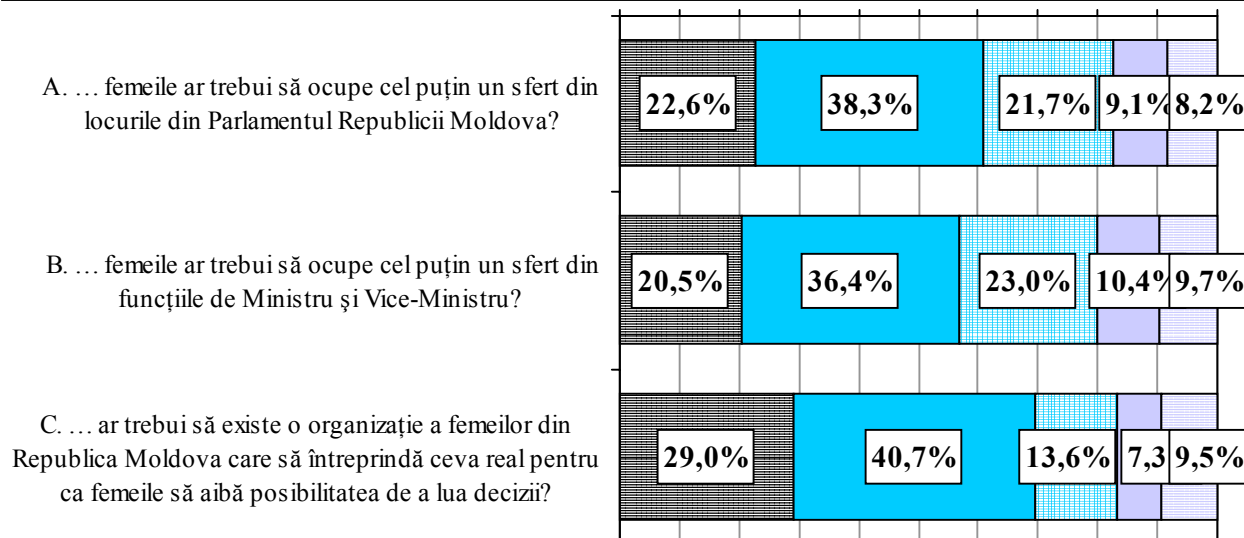

Distribuția răspunsurilor “Foarte mare măsură” și “Mare măsură”		A	B	C
Sex	Masculin	45,8%	41,5%	57,9%
	Feminin	72,4%	68,4%	78,5%
Mediu de rezidență	Urban	64,0%	58,8%	72,6%
	Rural	58,6%	55,4%	67,4%
Vârstă:	18-29 ani	58,1%	52,2%	67,8%
	30-44 ani	61,4%	58,6%	72,0%
	45-59 ani	64,0%	59,9%	72,3%
	60 + ani	60,0%	56,1%	65,8%
Naționalitate	Moldovean/Român	60,9%	56,9%	70,0%
	Rus	62,0%	61,4%	65,9%
	Ucrainean	61,5%	57,0%	70,6%
	Alta	58,3%	50,3%	67,6%
Educație	Studii medii incomplete	60,2%	55,9%	66,3%
	Șc. generală sau profesională	58,0%	55,2%	67,5%
	Liceu, școală post-liceală	67,0%	62,5%	77,1%
	Studii superioare	63,7%	56,9%	72,6%
Nivel socio-economic	Scăzut	60,1%	57,1%	68,2%
	Mediu	60,3%	57,0%	68,0%
	Ridicat	62,3%	56,4%	72,5%

În ce măsură cunoașteți acum ceea ce este de știut despre candidați și partide pentru a lua o decizie corectă cu cine să votați?

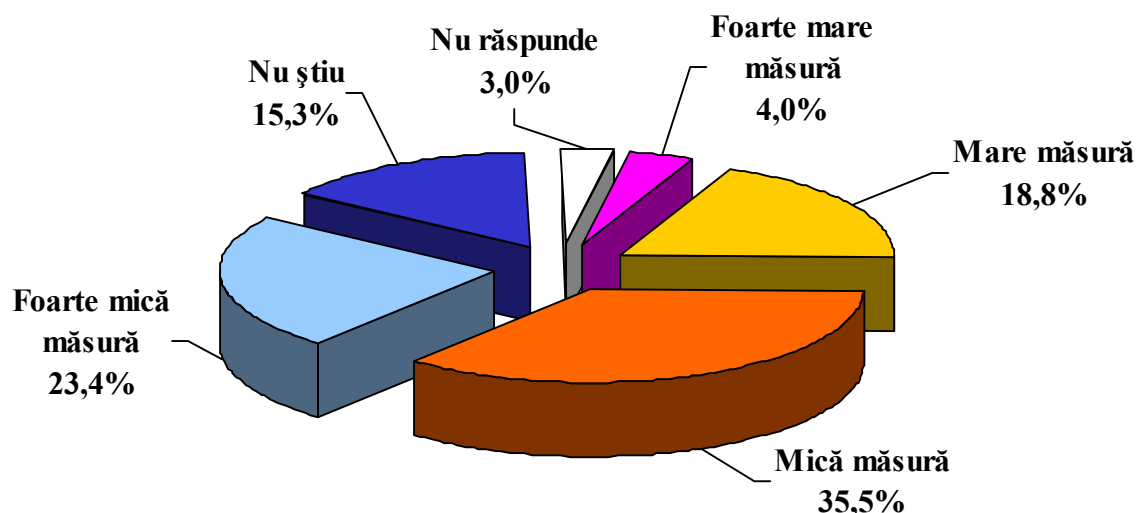

% pe rând		Foarte mare măsură	Mare măsură	Mică măsură	Foarte mică măsură	NȘ	NR
Sex	Masculin	5,5%	19,8%	35,1%	23,5%	12,8%	3,3%
	Feminin	2,9%	18,0%	35,8%	23,3%	17,1%	2,8%
Mediu de rezidență	Urban	4,2%	17,6%	38,2%	19,8%	16,4%	3,9%
	Rural	3,9%	19,7%	33,5%	26,2%	14,5%	2,3%
Vârsta:	18-29 ani	4,8%	15,2%	38,4%	25,0%	14,3%	2,4%
	30-44 ani	3,7%	20,5%	35,7%	25,3%	11,7%	3,2%
	45-59 ani	5,0%	19,1%	36,7%	22,5%	14,7%	2,0%
	60 + ani	2,7%	20,0%	31,2%	20,7%	21,0%	4,4%
Naționalitate	Moldovean/Român	4,2%	18,6%	35,5%	23,9%	14,8%	2,9%
	Rus	6,1%	17,5%	34,1%	22,0%	18,3%	1,9%
	Ucrainean	2,4%	20,3%	38,6%	21,3%	14,3%	3,1%
	Alta	2,1%	20,1%	32,1%	22,5%	18,5%	4,7%
Educație	Studii medii incomplete	1,6%	13,8%	31,0%	25,7%	23,9%	3,9%
	Șc. generală sau profesională	3,5%	16,0%	37,7%	25,5%	14,9%	2,5%
	Liceu, șc. post-liceală	5,2%	23,3%	35,8%	19,0%	12,8%	3,9%
	Studii superioare	7,6%	26,6%	37,2%	20,0%	6,9%	1,7%
Nivel socio-economic	Scăzut	2,1%	15,5%	30,5%	26,6%	22,1%	3,2%
	Mediu	3,7%	17,7%	37,5%	22,4%	14,9%	3,8%
	Ridicat	6,1%	22,8%	38,2%	21,5%	9,4%	2,0%

Cât de interesat sunteți de viitoarea campanie electorală pentru alegerile parlamentare din 2005?

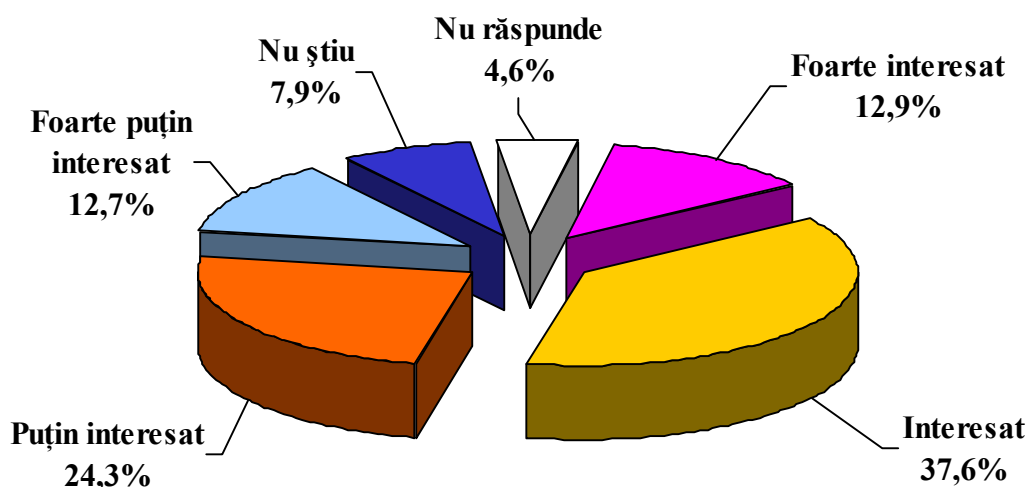

% pe rând		Foarte interesat	Interesat	Puțin interesat	Foarte puțin interesat	NȘ	NR
Sex	Masculin	14,4%	37,9%	22,9%	13,0%	6,8%	5,0%
	Feminin	11,8%	37,4%	25,4%	12,4%	8,7%	4,2%
Mediu de rezidență	Urban	13,2%	36,5%	25,6%	12,3%	8,3%	4,2%
	Rural	12,7%	38,5%	23,4%	13,0%	7,6%	4,9%
Vârsta:	18-29 ani	14,2%	35,4%	29,3%	11,0%	5,4%	4,7%
	30-44 ani	11,9%	37,1%	27,4%	13,0%	7,7%	2,9%
	45-59 ani	13,9%	44,4%	20,3%	10,0%	8,2%	3,1%
	60 + ani	11,7%	32,9%	20,2%	16,8%	10,2%	8,1%
Naționalitate	Moldovean/Român	13,4%	38,8%	23,9%	12,2%	7,1%	4,5%
	Rus	14,3%	33,2%	22,4%	19,0%	9,3%	1,9%
	Ucrainean	9,7%	32,6%	30,6%	13,0%	10,4%	3,7%
	Alta	10,0%	36,2%	21,4%	10,1%	12,6%	9,8%
Educație	Studii medii incomplete	6,7%	30,1%	26,5%	16,8%	12,3%	7,6%
	Șc. generală sau profesională	11,3%	37,5%	25,1%	14,8%	7,1%	4,2%
	Liceu, șc. post-liceală	15,4%	43,7%	24,3%	6,8%	6,8%	3,0%
	Studii superioare	22,7%	42,8%	19,5%	8,0%	4,2%	2,7%
Nivel socio-economic	Scăzut	8,9%	32,8%	25,4%	17,7%	10,1%	5,0%
	Mediu	12,4%	37,3%	25,0%	10,5%	8,7%	6,1%
	Ridicat	17,0%	42,2%	22,7%	10,2%	5,2%	2,7%

Ați votat la alegerile pentru Parlament din 2001?

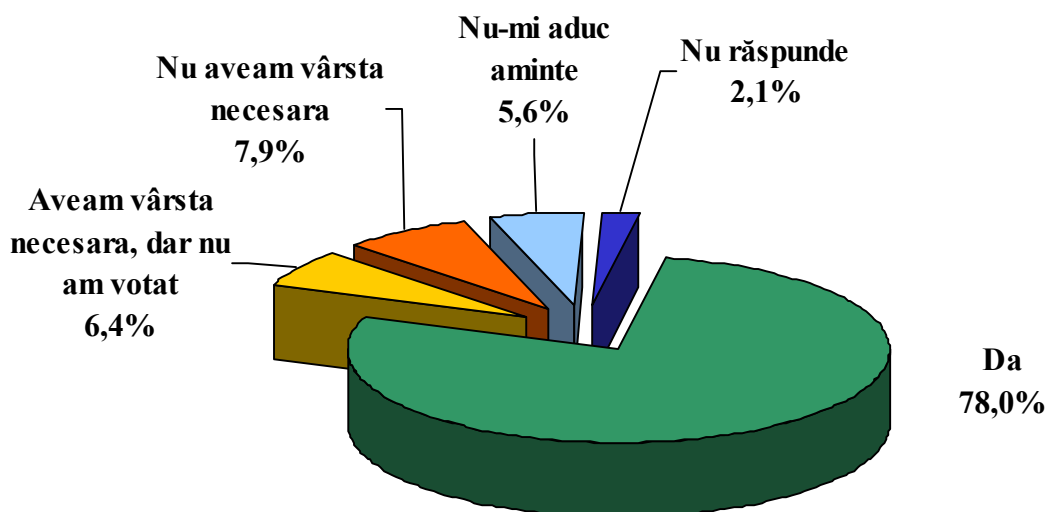

% pe rând		Da	Aveam vârsta necesară, dar nu am votat	Nu aveam vârsta necesară	Nu-mi aduc aminte	NR
Sex	Masculin	77,1%	5,6%	9,9%	4,9%	2,6%
	Feminin	78,7%	7,0%	6,4%	6,2%	1,7%
Mediu de rezidență	Urban	72,0%	8,2%	9,8%	6,2%	3,8%
	Rural	82,5%	5,0%	6,4%	5,1%	0,9%
Vârsta:	18-29 ani	43,0%	12,8%	33,7%	8,6%	1,9%
	30-44 ani	85,2%	7,2%	0,0%	4,5%	3,0%
	45-59 ani	93,5%	3,5%	0,0%	1,9%	1,1%
	60 + ani	87,6%	2,2%	0,0%	7,8%	2,4%
Naționalitate	Moldovean/Român	79,8%	5,4%	8,3%	5,1%	1,4%
	Rus	75,7%	4,7%	6,8%	6,5%	6,3%
	Ucrainean	76,3%	11,5%	3,6%	7,3%	1,3%
	Alta	61,7%	11,8%	10,6%	8,2%	7,7%
Educație	Studii medii incomplete	79,5%	6,4%	4,0%	7,2%	2,9%
	Șc. generală sau profesională	76,7%	7,0%	9,4%	5,1%	1,8%
	Liceu, șc. post-liceală	74,0%	6,5%	12,9%	5,0%	1,6%
	Studii superioare	85,6%	4,3%	3,6%	4,4%	2,1%
Nivel socio-economic	Scăzut	77,0%	6,4%	5,7%	8,8%	2,1%
	Mediu	79,3%	7,0%	7,4%	3,8%	2,6%
	Ridicat	77,6%	5,8%	10,4%	4,4%	1,7%

La alegerile parlamentare din 2001, când v-ați hotărât cu ce partid să votați?

Bază: cei care au declarat că au votat în 2001 (1128)

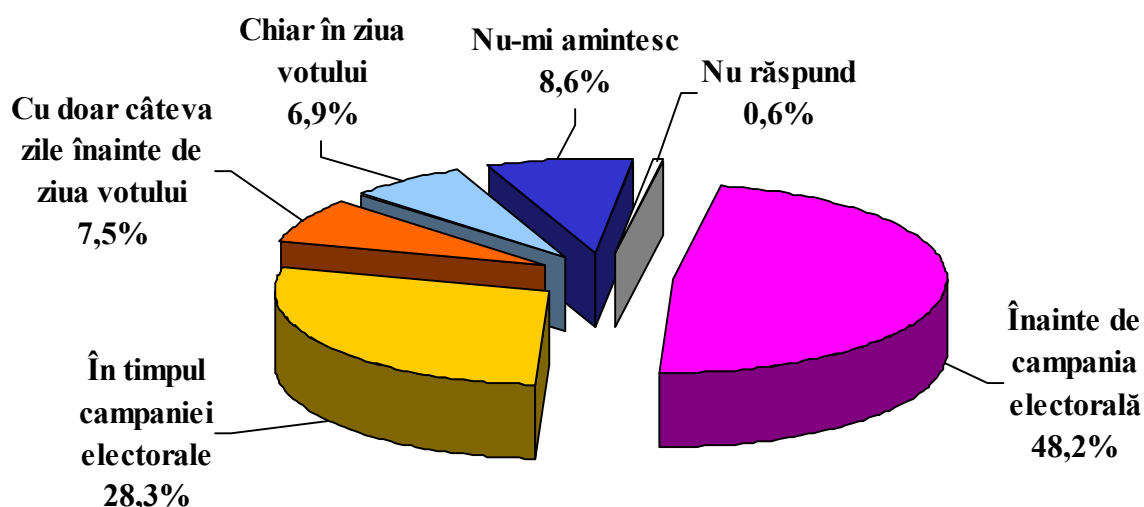

% pe rând		Înainte de campania electorală	În timpul campaniei electorale	Cu doar câteva zile înainte de ziua votului	Chiar în ziua votului	Nu-mi amintesc	Nu răspunde
Sex	Masculin	50,4%	27,4%	9,1%	6,2%	6,6%	0,3%
	Feminin	46,6%	28,9%	6,3%	7,4%	10,0%	0,8%
Mediu de rezidență	Urban	52,1%	25,6%	6,2%	4,2%	11,1%	0,8%
	Rural	45,6%	30,1%	8,3%	8,6%	6,9%	0,5%
Vârstă:	18-29 ani	46,5%	25,8%	10,7%	4,6%	12,5%	0,0%
	30-44 ani	47,1%	34,0%	6,4%	5,6%	6,4%	0,6%
	45-59 ani	50,3%	27,0%	8,1%	7,0%	7,1%	0,5%
	60 + ani	47,9%	24,5%	6,4%	9,2%	10,9%	1,1%
Naționalitate	Moldovean/Român	47,5%	29,2%	8,0%	7,2%	7,6%	0,4%
	Rus	55,2%	19,5%	4,5%	6,7%	12,0%	2,1%
	Ucrainean	45,5%	27,5%	6,3%	5,2%	13,8%	1,7%
	Alta	54,7%	27,4%	6,2%	4,2%	7,4%	0,0%
Educație	Studii medii incomplete	46,5%	24,9%	6,8%	11,2%	9,6%	0,9%
	Șc. generală sau profesională	42,9%	32,9%	9,6%	5,7%	8,6%	0,2%
	Liceu, șc. post-liceală	52,6%	27,9%	7,2%	5,0%	5,6%	1,8%
	Studii superioare	57,3%	23,7%	4,1%	5,5%	9,3%	0,0%
Nivel socio-economic	Scăzut	44,2%	25,5%	6,5%	11,6%	11,0%	1,2%
	Mediu	50,6%	27,0%	6,3%	6,4%	9,4%	0,2%
	Ridicat	49,6%	32,0%	9,5%	3,0%	5,5%	0,5%

Dacă duminica viitoare s-ar organiza alegeri pentru Parlamentul Republicii Moldova, dvs. v-ați duce la vot?

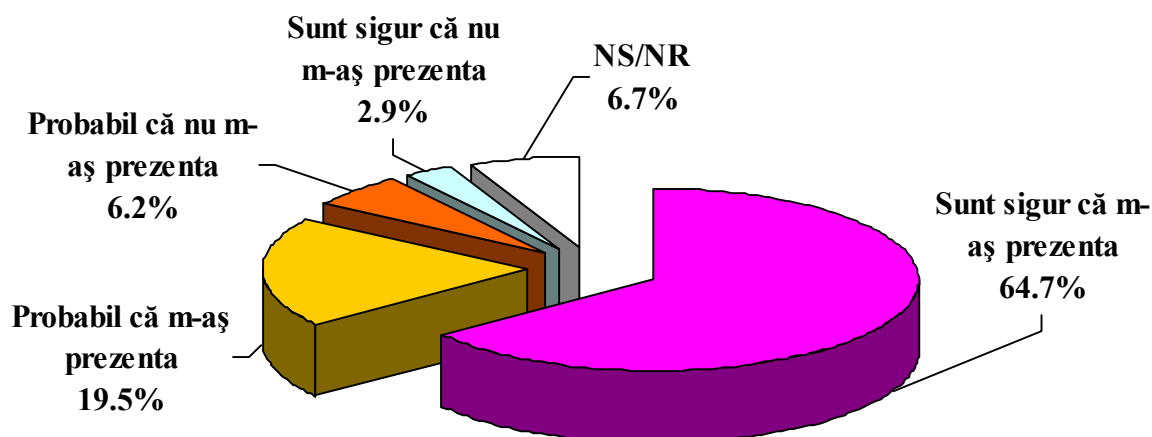

% pe rând		Sunt sigur că m-aș prezenta	Probabil că m-aș prezenta	Probabil că nu m-aș prezenta	Sunt sigur că nu m-aș prezenta	NS/NR
Sex	Masculin	66,4%	18,3%	7,4%	2,6%	5,4%
	Feminin	63,4%	20,4%	5,2%	3,2%	7,7%
Mediu de rezidență	Urban	62,5%	19,4%	6,7%	4,2%	7,2%
	Rural	66,4%	19,6%	5,8%	1,9%	6,4%
Vârstă:	18-29 ani	62,6%	21,1%	8,0%	2,7%	5,6%
	30-44 ani	64,5%	19,7%	8,1%	3,7%	4,1%
	45-59 ani	68,6%	20,6%	3,0%	2,5%	5,4%
	60 + ani	62,9%	16,6%	5,6%	2,7%	12,2%
Naționalitate	Moldovean/Român	66,6%	18,9%	6,3%	2,2%	6,0%
	Rus	59,2%	27,2%	4,0%	4,5%	5,0%
	Ucrainean	62,9%	13,6%	8,2%	4,6%	10,7%
	Alta	51,3%	27,5%	4,4%	6,2%	10,5%
Educație	Studii medii incomplete	59,3%	18,5%	7,0%	3,4%	12,0%
	Șc. generală sau profesională	62,5%	21,9%	7,4%	3,2%	4,9%
	Liceu, șc. post-liceală	71,2%	15,7%	5,1%	3,2%	4,8%
	Studii superioare	72,4%	19,2%	3,1%	1,1%	4,2%
Nivel socio-economic	Scăzut	61,9%	17,4%	8,0%	2,7%	10,0%
	Mediu	64,6%	19,8%	5,3%	2,8%	7,5%
	Ridicat	67,4%	21,3%	5,3%	3,1%	2,9%

Dacă duminica viitoare s-ar organiza alegeri pentru Parlamentul Republicii Moldova, cu ce partid (sau alianță de partide) intenționați să votați?

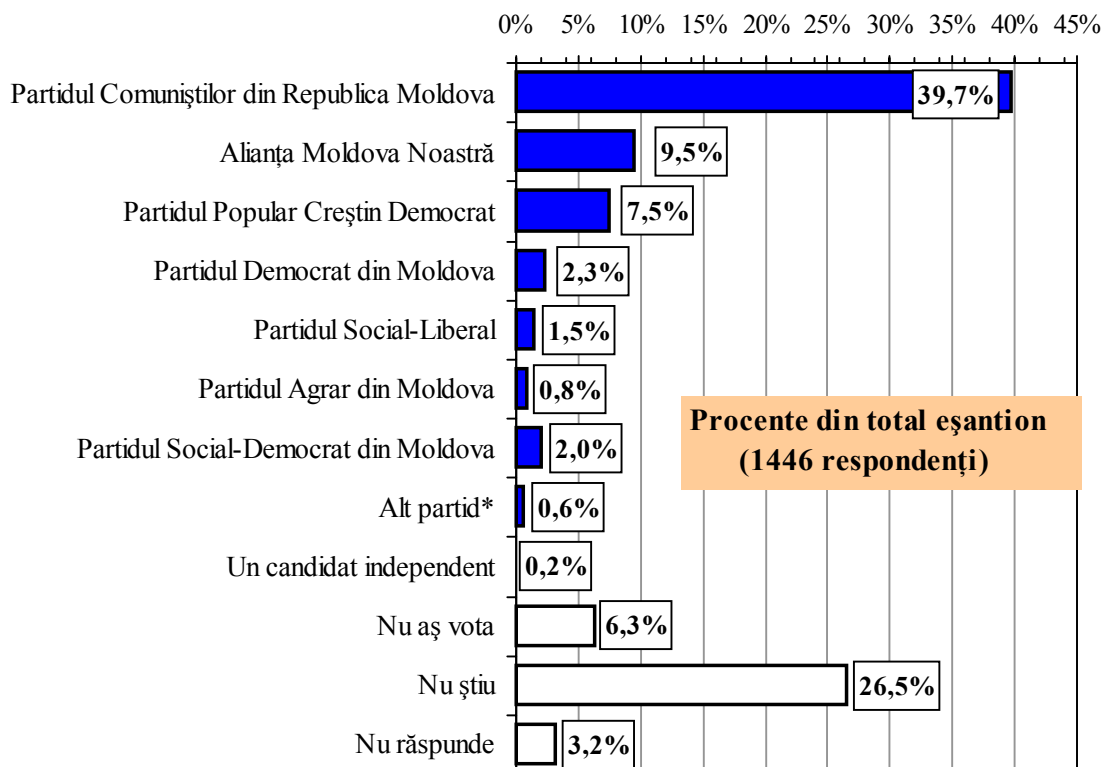
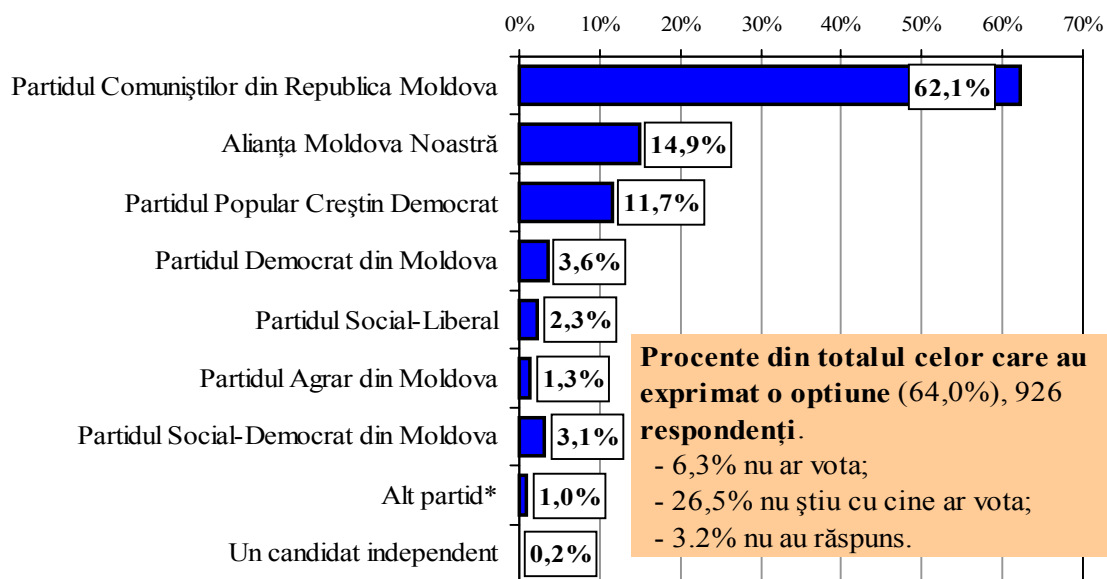

(*) Alt partid: au fost însumați cei care au ales din listă *Partidul Socialist din Moldova* și cei care au răspuns liber *Blocul Electoral Moldova Democrată*.

➔ Pentru primele 5 partide, în ordinea opțiunilor:

% din total eșantion		Partidul Comuniștilor din Republica Moldova	Alianța Moldova Noastră	Partidul Popular Creștin Democrat	Partidul Democrat din Moldova	Partidul Social-Liberal	Nu aș vota	Nu știu/Nurăspunde
% pe rând								
TOTAL		39,7%	9,5%	7,5%	2,3%	1,5%	6,3%	29,7%
Sex	Masculin	39,0%	11,3%	6,9%	3,0%	1,8%	5,9%	28,7%
	Feminin	40,3%	8,1%	8,0%	1,8%	1,2%	6,6%	30,3%
Mediu de rezidență	Urban	37,4%	8,5%	8,9%	3,0%	1,6%	6,7%	29,3%
	Rural	41,5%	10,3%	6,5%	1,7%	1,3%	6,0%	29,9%
Vârsta:	18-29 ani	30,5%	10,2%	10,9%	4,5%	2,3%	7,3%	30,4%
	30-44 ani	34,7%	12,0%	8,8%	2,5%	2,1%	6,9%	30,6%
	45-59 ani	40,7%	10,8%	7,7%	0,8%	1,1%	6,4%	27,8%
	60 + ani	53,7%	4,6%	2,4%	1,5%	0,2%	4,6%	29,8%
Naționalitate	Moldovean/Român	36,1%	11,1%	9,0%	2,4%	1,5%	5,7%	30,3%
	Rus	46,2%	6,3%	2,2%	3,5%	1,0%	4,6%	30,8%
	Ucrainean	59,1%	1,3%	2,3%	0,7%	1,2%	12,2%	21,8%
	Alta	44,7%	6,8%	4,5%	1,6%	1,6%	6,9%	32,7%
Educație	Studii medii incomplete	52,6%	3,2%	4,0%	1,1%	0,9%	6,5%	29,8%
	Șc. generală sau profesională	39,8%	10,5%	6,4%	2,1%	1,1%	7,7%	29,6%
	Liceu, școală post-liceală	32,7%	12,6%	11,4%	4,6%	0,8%	4,5%	28,9%
	Studii superioare	30,1%	12,2%	11,2%	2,1%	3,3%	3,9%	30,4%
Nivel socio-economic	Scăzut	45,1%	7,2%	4,1%	2,0%	1,1%	8,2%	29,3%
	Mediu	42,2%	7,6%	7,7%	1,0%	2,2%	5,0%	31,9%
	Ridicat	32,5%	13,4%	10,4%	3,8%	1,1%	5,9%	27,8%

Totuși, care este partidul, formațiunea sau candidatul pe care-l simpatizați cel mai mult?

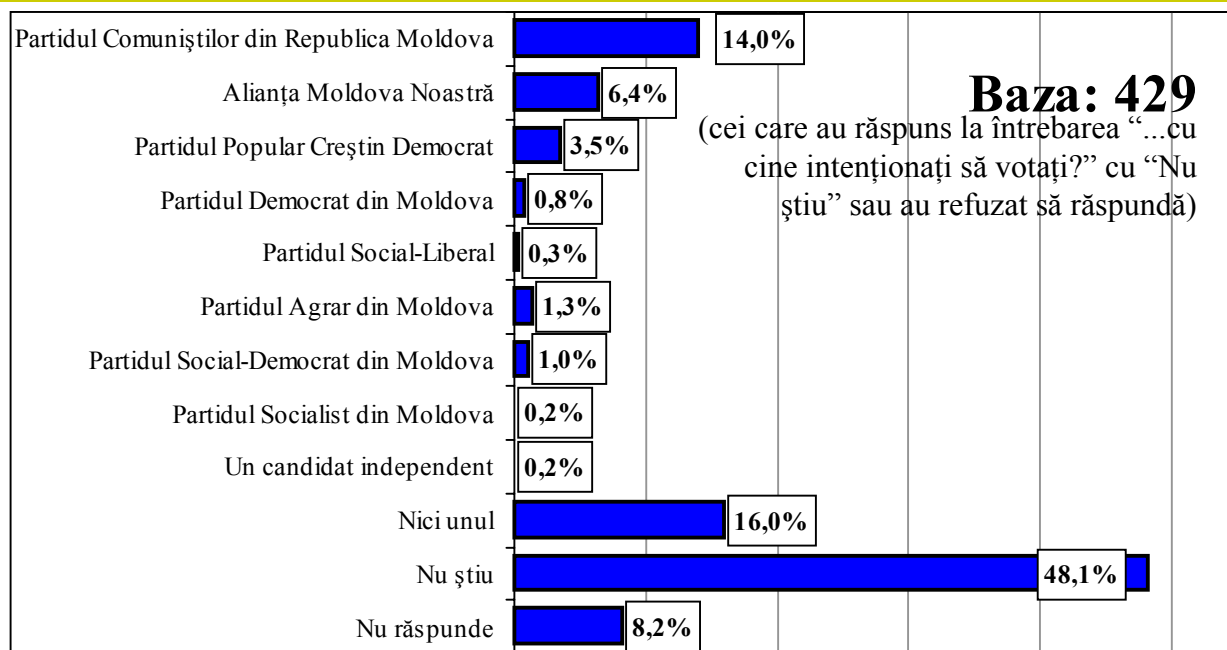

% pe rând		Partidul Comuniștilor din Republica Moldova	Alianța Moldova Noastră	Partidul Popular Creștin Democrat	Alt partid	Un candidat independent	Nici unul	Nu știu/ Nu răspunde
Sex	Masculin	12,9%	6,8%	1,2%	5,0%	0,5%	20,0%	53,5%
	Feminin	14,8%	6,1%	5,1%	2,5%	0,0%	13,2%	58,3%
Mediu de rezidență	Urban	10,7%	7,7%	3,6%	4,0%	0,5%	13,1%	60,4%
	Rural	16,5%	5,3%	3,4%	3,2%	0,0%	18,2%	53,3%
Vârstă:	18-29 ani	10,2%	5,1%	4,5%	5,6%	0,0%	11,9%	62,5%
	30-44 ani	13,2%	8,4%	4,2%	4,4%	0,0%	21,3%	48,5%
	45-59 ani	14,0%	7,5%	2,7%	2,4%	0,0%	14,4%	58,8%
	60 + ani	18,8%	4,1%	2,5%	1,6%	0,8%	15,6%	56,6%
Naționalitate	Moldovean/Român	13,0%	7,6%	4,2%	3,6%	0,0%	16,4%	55,0%
	Rus	10,6%	3,1%	0,0%	0,0%	0,0%	13,7%	72,6%
	Ucrainean	25,6%	0,0%	0,0%	5,7%	2,6%	8,1%	57,9%
	Alta	17,4%	2,9%	2,9%	4,0%	0,0%	22,9%	49,9%
Educație	Studii medii incomplete	14,6%	4,9%	2,6%	3,5%	0,0%	13,2%	61,3%
	Șc. generală sau profesională	19,0%	4,4%	1,9%	1,3%	0,0%	17,8%	55,7%
	Liceu, șc. post-liceală	6,1%	10,6%	7,7%	3,5%	1,1%	13,7%	57,4%
	Studii superioare	8,3%	9,0%	4,5%	9,5%	0,0%	17,6%	51,2%
Nivel socio-economic	Scăzut	16,6%	2,0%	2,7%	3,7%	0,0%	14,3%	60,7%
	Mediu	13,3%	8,4%	6,6%	3,1%	0,5%	14,8%	53,2%
	Ridicat	12,4%	8,4%	0,8%	4,0%	0,0%	19,0%	55,4%

Care situație vi se potrivește cel mai bine? Sunt nehotărât în privința votului deoarece ...

(cei care au răspuns la întrebarea "...cu cine intenționați să votați?" cu "Nu știu" sau au refuzat să răspundă)

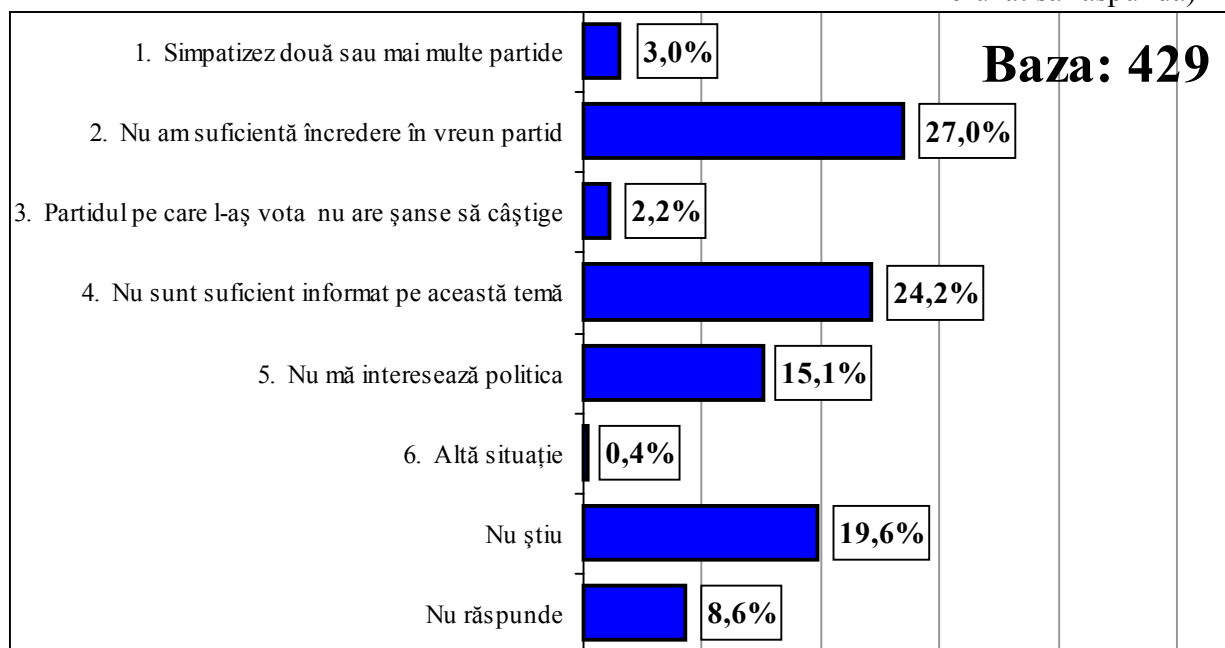

% pe rând		1	2	3	4	5	6	NȘ/ NR
Sex	Masculin	2.7%	31.5%	3.6%	20.2%	10.7%	0.0%	31.2%
	Feminin	3.3%	23.7%	1.1%	27.0%	18.2%	0.8%	26.0%
Mediu de rezidență	Urban	4.6%	24.4%	2.5%	24.0%	17.1%	0.0%	27.5%
	Rural	1.9%	28.9%	1.9%	24.3%	13.6%	0.8%	28.6%
Vârstă:	18-29 ani	1.4%	31.0%	2.8%	29.0%	13.9%	0.0%	21.9%
	30-44 ani	5.2%	26.1%	4.5%	25.2%	10.9%	1.6%	26.4%
	45-59 ani	3.5%	32.0%	0.8%	20.2%	15.8%	0.0%	27.6%
	60 + ani	1.6%	18.9%	0.0%	22.1%	20.5%	0.0%	36.9%
Naționalitate	Moldovean/Român	3.6%	27.8%	2.4%	24.3%	15.2%	0.6%	25.9%
	Rus	0.0%	25.5%	0.0%	28.7%	12.2%	0.0%	33.7%
	Ucrainean	2.7%	18.6%	0.0%	23.5%	13.5%	0.0%	41.7%
	Alta	0.0%	28.0%	4.0%	17.8%	18.7%	0.0%	31.5%
Educație	Studii medii incomplete	5.3%	19.6%	0.0%	19.6%	24.1%	0.9%	30.5%
	Șc. generală sau profesională	3.7%	29.1%	1.2%	22.9%	15.4%	0.0%	27.8%
	Liceu, șc. post-liceală	1.6%	32.0%	2.8%	23.9%	11.7%	1.3%	26.8%
	Studii superioare	0.0%	28.5%	6.9%	32.8%	6.3%	0.0%	25.5%
Nivel socio-economic	Scăzut	3.7%	19.8%	0.7%	28.9%	19.0%	0.7%	27.2%
	Mediu	2.5%	25.1%	2.9%	24.0%	16.2%	0.0%	29.3%
	Ridicat	3.0%	36.0%	2.7%	19.8%	10.1%	0.7%	27.8%

Care este partidul, formațiunea sau candidatul cu care nu ați vota în nici un caz?

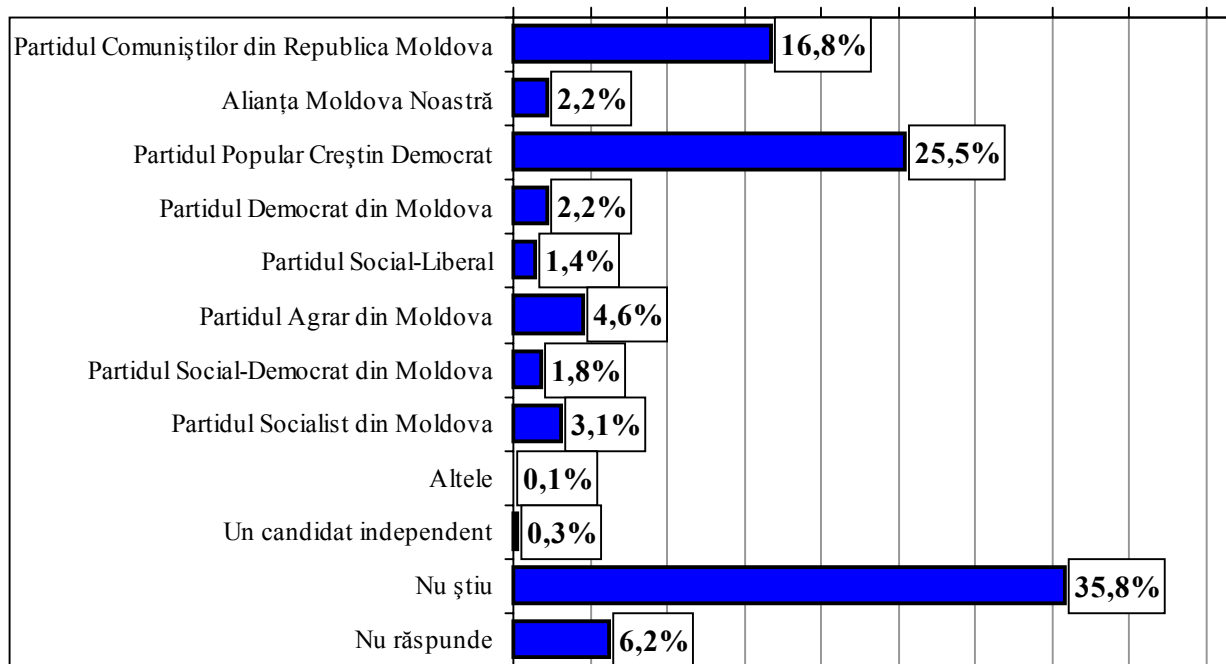

% pe rând		PCRM	AMN	PPCD	PDM	PAM	PSM	Altele *	Independenți	NȘ/NR
Sex	Masculin	17,9%	2,1%	24,9%	2,8%	5,1%	3,2%	2,1%	0,3%	44,6%
	Feminin	16,0%	2,2%	25,9%	1,6%	4,3%	3,0%	3,4%	0,2%	44,2%
Mediu de rezidență	Urban	18,8%	2,1%	25,5%	1,9%	2,2%	1,7%	3,1%	0,1%	40,4%
	Rural	15,3%	2,2%	25,5%	2,3%	6,5%	4,1%	1,5%	0,3%	39,2%
Vârsta:	18-29 ani	25,1%	2,9%	23,1%	2,2%	2,2%	3,2%	5,3%	0,0%	39,2%
	30-44 ani	19,8%	1,1%	23,0%	2,3%	7,2%	1,8%	3,3%	0,2%	39,3%
	45-59 ani	15,6%	2,8%	28,1%	2,3%	4,5%	3,5%	2,5%	0,3%	51,0%
	60 + ani	6,6%	2,0%	27,8%	1,7%	4,1%	3,9%	3,3%	0,4%	40,8%
Naționalitate	Moldovean/Român	20,6%	1,7%	23,2%	2,3%	5,2%	2,5%	3,4%	0,3%	52,1%
	Rus	6,8%	4,0%	20,3%	1,9%	4,0%	7,6%	1,3%	0,0%	44,9%
	Ucrainean	4,4%	2,6%	43,5%	0,0%	1,7%	1,1%	5,5%	0,6%	40,1%
	Alta	3,5%	5,2%	30,2%	4,2%	3,2%	8,0%	3,3%	0,0%	53,2%
Educație	Studii medii incomplete	8,2%	1,2%	25,1%	0,8%	4,5%	3,2%	2,2%	0,0%	41,2%
	Șc. generală sau profesională	14,9%	2,5%	26,4%	3,1%	4,8%	4,4%	4,5%	0,4%	37,9%
	Liceu, șc. post-liceală	26,2%	2,7%	21,9%	1,4%	3,7%	1,2%	4,5%	0,4%	31,2%
	Studii superioare	24,5%	2,3%	28,2%	2,4%	5,6%	1,2%	2,3%	0,0%	52,5%
Nivel socio-economic	Scăzut	10,0%	2,1%	23,5%	1,4%	4,3%	3,1%	3,3%	0,6%	38,0%
	Mediu	16,1%	1,9%	31,0%	2,0%	4,2%	2,9%	4,0%	0,2%	36,3%
	Ridicat	23,8%	2,5%	22,0%	2,9%	5,4%	3,1%	0,0%	0,0%	0,0%

(*) Alte partide: au fost însumați cei care au ales din listă *Partidul Social Liberal* (1.4%), *Partidul Social-Democrat din Moldova* (1,8%) și alte partide (0.1%).

În ce măsură următoarele lucruri v-ar face să votați pentru un partid sau altul?

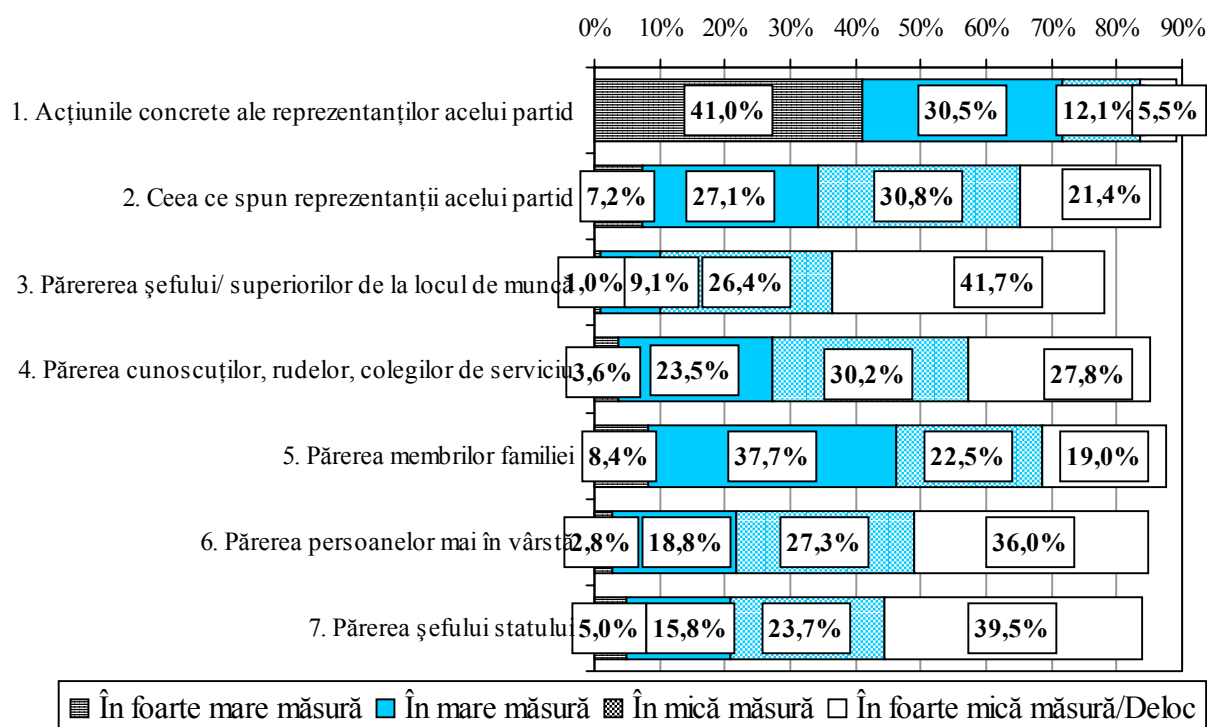

Diferențele până la 100% reprezintă non-răspunsuri

Distribuția răspunsurilor “În foarte mare măsură” și “În mare măsură”		1	2	3	4	5	6	7
Sex	Masculin	71,9%	34,0%	9,6%	26,9%	44,1%	21,0%	19,1%
	Feminin	71,2%	34,4%	10,5%	27,2%	47,5%	22,1%	22,1%
Mediu de rezidență	Urban	78,6%	36,4%	12,9%	28,6%	44,6%	21,6%	24,0%
	Rural	66,2%	32,7%	8,0%	26,0%	47,1%	21,6%	18,4%
Vârstă:	18-29 ani	71,8%	34,0%	11,5%	32,0%	54,2%	29,5%	21,2%
	30-44 ani	75,7%	35,7%	8,9%	22,1%	42,9%	20,3%	16,8%
	45-59 ani	71,7%	32,7%	11,9%	28,6%	47,3%	19,2%	21,0%
	60 + ani	66,0%	34,6%	8,0%	26,3%	40,2%	18,1%	24,9%
Naționalitate	Moldovean/Român	71,2%	35,0%	9,2%	25,7%	47,1%	20,6%	18,8%
	Rus	67,4%	33,0%	11,2%	23,7%	35,1%	19,4%	21,1%
	Ucrainean	79,4%	31,2%	11,5%	39,2%	51,6%	31,0%	33,8%
	Alta	67,1%	32,1%	16,9%	27,5%	37,1%	21,5%	23,6%
Educație	Studii medii incomplete	63,1%	34,3%	8,9%	26,2%	42,2%	19,9%	24,5%
	Șc. generală sau profesională	69,4%	34,5%	11,1%	28,1%	48,9%	22,6%	21,2%
	Liceu, școală post-liceală	78,5%	35,9%	10,5%	27,9%	50,5%	23,8%	20,4%
	Studii superioare	82,3%	33,7%	9,1%	25,3%	40,3%	19,7%	15,6%
Nivel socio-economic	Scăzut	67,1%	32,3%	8,1%	27,3%	45,8%	18,7%	23,7%
	Mediu	73,4%	33,0%	8,3%	25,4%	43,1%	20,2%	19,3%
	Ridicat	73,7%	37,4%	13,6%	28,5%	48,9%	25,6%	19,6%

Cum considerați că ar trebui desemnat Președintele Republicii Moldova? El ar trebui să fie ... ?

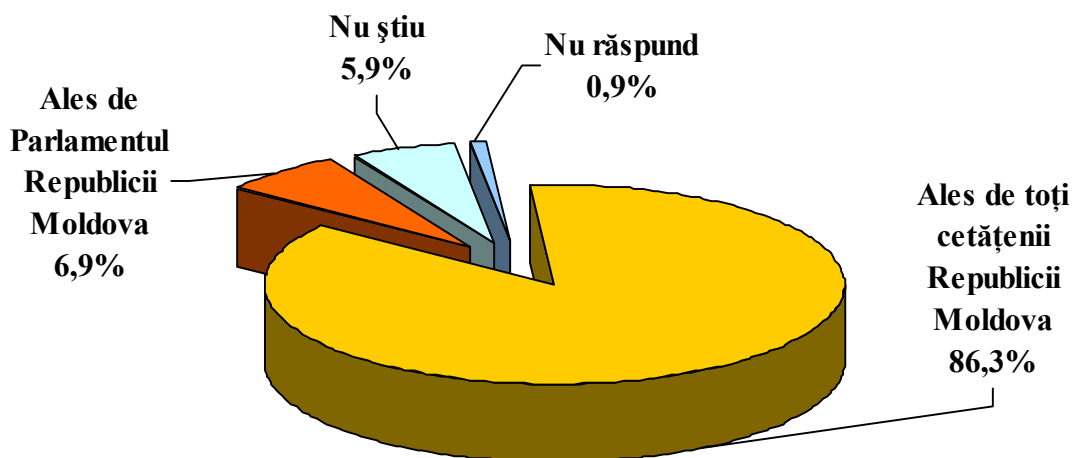

% pe rând		Ales de toți cetățenii Republicii Moldova	Ales de Parlamentul Republicii Moldova	NȘ/NR
Sex	Masculin	88,5%	5,5%	6,0%
	Feminin	84,7%	8,1%	7,2%
Mediu de rezidență	Urban	86,9%	6,0%	7,1%
	Rural	85,9%	7,7%	6,4%
Vârsta:	18-29 ani	89,8%	5,3%	4,9%
	30-44 ani	87,8%	6,9%	5,3%
	45-59 ani	86,0%	8,2%	5,7%
	60 + ani	81,5%	7,3%	11,3%
Naționalitate	Moldovean/Român	87,8%	6,4%	5,9%
	Rus	84,3%	11,9%	3,7%
	Ucrainean	78,0%	8,0%	14,0%
	Alta	84,3%	6,3%	9,4%
Educație	Studii medii incomplete	84,0%	5,2%	10,8%
	Șc. generală sau profesională	88,1%	6,6%	5,3%
	Liceu, șc. post-liceală	84,6%	8,7%	6,7%
	Studii superioare	88,5%	8,7%	2,8%
Nivel socio-economic	Scăzut	82,3%	7,9%	9,8%
	Mediu	87,8%	5,8%	6,4%
	Ridicat	88,6%	7,1%	4,2%

După alegerile parlamentare din 2005, noul Parlament va alege Președintele Republicii Moldova. Cum credeți, cine are mai mari șanse să fie ales în acest post? (răspuns liber)

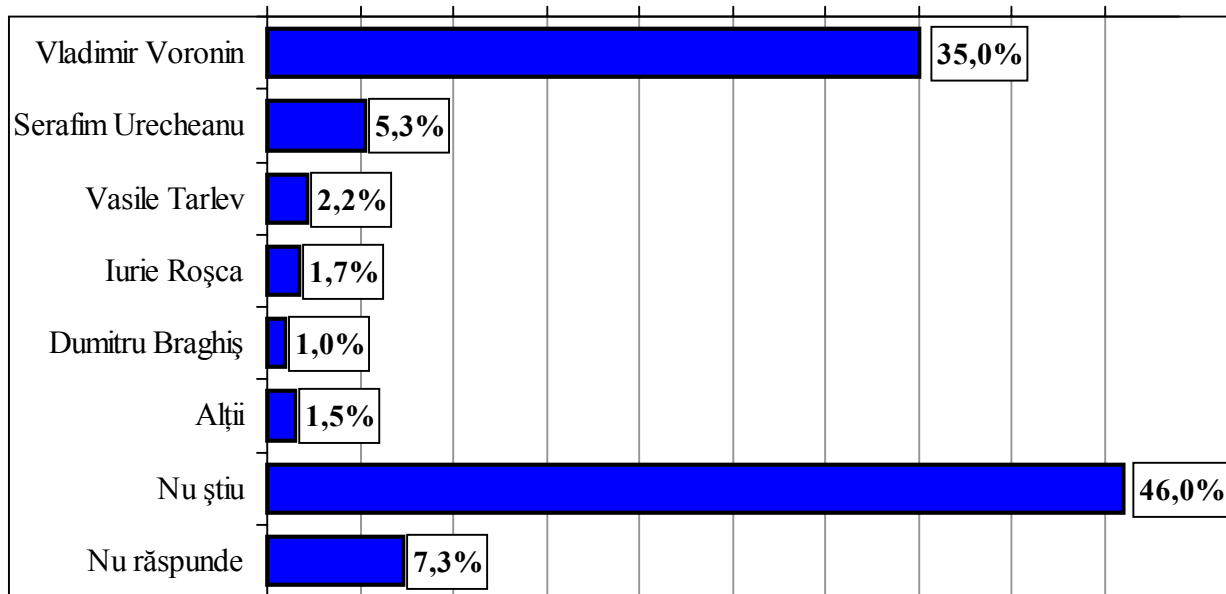

% pe rând		Vladimir Voronin	Serafim Urecheanu	Vasile Tarlev	Iurie Roșca	Dumitru Braghiș	Alte persoane*	NȘ/ NR
Sex	Masculin	35,0%	7,2%	2,8%	1,8%	1,5%	2,0%	49,8%
	Feminin	35,1%	3,9%	1,8%	1,7%	0,6%	0,9%	55,9%
Mediu de rezidență	Urban	33,3%	6,1%	1,6%	1,3%	1,0%	1,6%	55,1%
	Rural	36,4%	4,6%	2,7%	2,1%	1,0%	1,2%	51,9%
Vârsta:	18-29 ani	28,8%	5,9%	3,9%	1,6%	0,4%	2,8%	56,7%
	30-44 ani	32,2%	7,2%	2,1%	2,2%	1,7%	0,7%	53,9%
	45-59 ani	37,9%	5,3%	2,1%	1,9%	1,2%	0,6%	51,0%
	60 + ani	41,5%	2,4%	1,0%	1,2%	0,5%	1,6%	51,7%
Naționalitate	Moldovean/Român	33,8%	6,0%	2,1%	2,0%	0,9%	1,4%	53,9%
	Rus	35,2%	4,7%	7,3%	2,4%	1,0%	1,1%	48,3%
	Ucrainean	45,9%	1,6%	1,0%	0,0%	0,6%	0,0%	50,9%
	Alta	33,0%	2,9%	0,0%	1,0%	2,6%	4,8%	55,7%
Educație	Studii medii incomplete	40,9%	2,2%	2,1%	1,7%	0,3%	0,0%	52,9%
	Șc. generală sau profesională	36,7%	5,0%	2,8%	1,6%	0,5%	1,8%	51,5%
	Liceu, șc. post-liceală	25,6%	8,0%	3,0%	1,8%	2,5%	1,2%	57,9%
	Studii superioare	33,6%	7,7%	0,4%	2,0%	1,6%	2,9%	51,8%
Nivel socio-economic	Scăzut	36,0%	3,6%	1,4%	2,1%	1,4%	1,6%	54,0%
	Mediu	35,8%	4,9%	3,1%	1,6%	0,6%	1,5%	52,3%
	Ridicat	33,5%	7,1%	2,2%	1,6%	1,0%	1,1%	53,5%

(*) Alte persoane (sub 1% fiecare)

Care sarcini considerați dvs. că sunt acum cele mai importante pentru Republica Moldova?

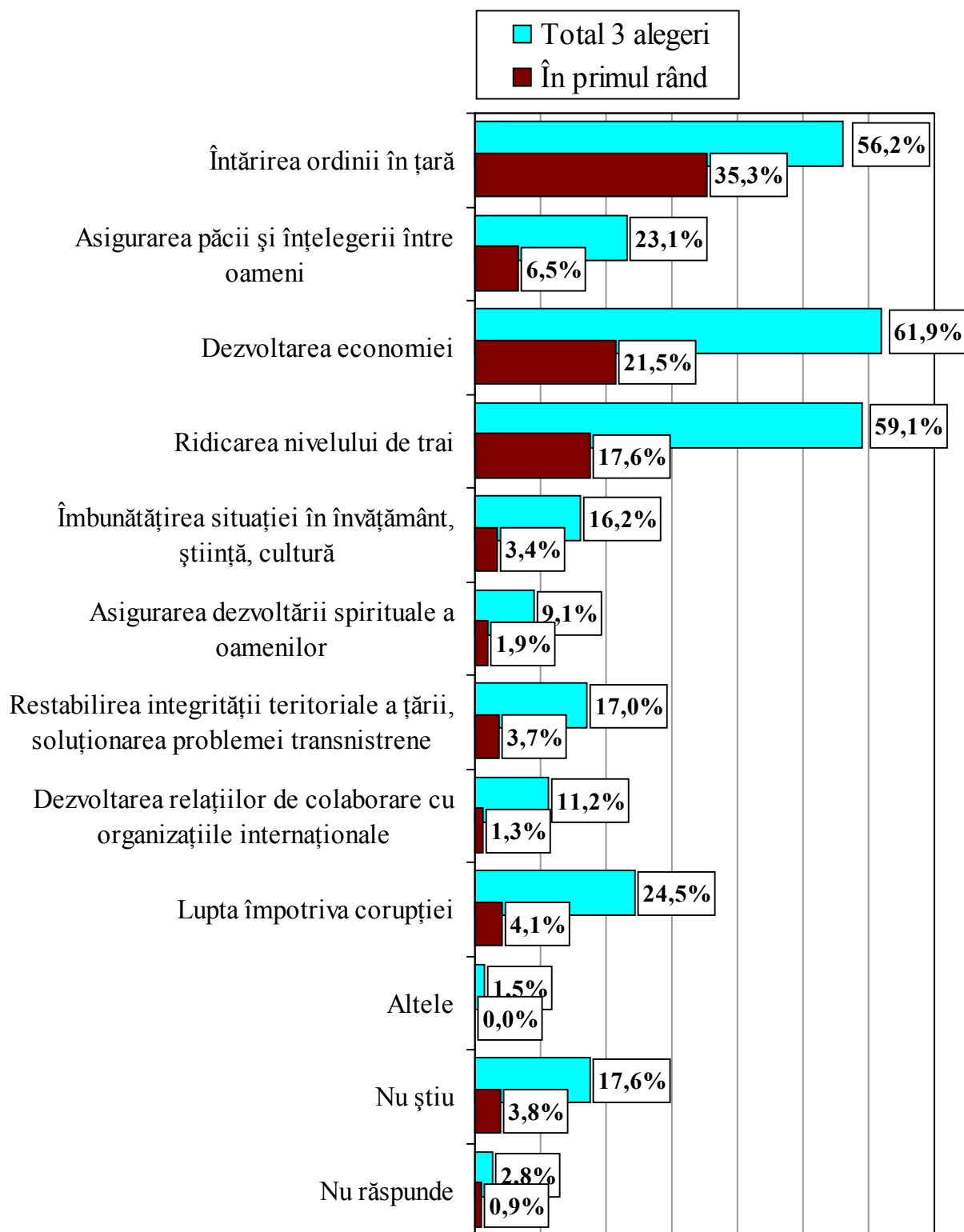

→ Distribuția răspunsurilor (total 3 alegeri)

% pe rând		Întărirea ordinii în țară	Asigurarea păcii și înțelegerii între oameni	Dezvoltarea economiei	Ridicarea nivelului de trai	Îmbunătățirea situației în învățământ, știință, cultură
Sex	Masculin	56,6%	20,0%	64,0%	56,2%	15,2%
	Feminin	55,9%	25,4%	60,4%	61,4%	17,0%
Mediu de rezidență	Urban	55,8%	22,1%	65,5%	56,2%	16,8%
	Rural	56,5%	23,8%	59,3%	61,4%	15,8%
Vârsta:	18-29 ani	54,4%	20,4%	64,9%	61,7%	21,6%
	30-44 ani	52,9%	25,1%	62,8%	60,1%	16,9%
	45-59 ani	58,6%	18,1%	65,0%	58,2%	17,0%
	60 + ani	59,3%	28,8%	54,9%	56,6%	9,3%
Naționalitate	Moldovean/Român	55,0%	24,0%	62,6%	60,3%	16,2%
	Rus	57,9%	25,2%	67,7%	56,6%	20,4%
	Ucrainean	65,8%	19,7%	55,7%	59,1%	12,2%
	Alta	53,2%	14,8%	57,6%	48,3%	18,1%
Educație	Studii medii incomplete	56,8%	27,3%	54,4%	61,3%	10,5%
	Șc. generală sau profes.	54,7%	23,7%	62,1%	60,5%	15,1%
	Liceu, șc. post-liceală	60,9%	19,7%	65,1%	56,0%	23,8%
	Studii superioare	54,0%	19,7%	67,9%	56,4%	19,4%
Nivel socio - economic	Scăzut	57,4%	27,7%	57,3%	59,8%	11,5%
	Mediu	56,8%	22,4%	64,5%	57,6%	17,5%
	Ridicat	54,7%	19,5%	63,8%	60,0%	19,4%

% pe rând		Asigurarea dezvoltării spirituale a oamenilor	Restabilirea integrității teritoriale, soluționarea problemei transnistrene	Dezvoltarea relațiilor de colaborare cu organizațiile internaționale	Lupta împotriva corupției
Sex	Masculin	8,9%	19,9%	11,3%	27,3%
	Feminin	9,3%	14,9%	10,9%	22,3%
Mediu de rezidență	Urban	10,0%	17,9%	12,5%	23,9%
	Rural	8,4%	16,4%	10,1%	24,9%
Vârsta:	18-29 ani	11,3%	13,5%	11,9%	27,3%
	30-44 ani	8,4%	20,0%	11,9%	25,5%
	45-59 ani	7,2%	16,9%	14,0%	26,8%
	60 + ani	9,8%	17,3%	6,3%	18,1%
Naționalitate	Moldovean/Român	8,2%	16,7%	12,4%	25,5%
	Rus	13,2%	18,1%	11,3%	17,5%
	Ucrainean	6,4%	12,8%	5,8%	21,0%
	Alta	19,1%	26,4%	3,7%	25,9%
Educație	Studii medii incomplete	8,4%	15,2%	7,2%	18,1%
	Șc. generală sau profes.	11,1%	16,0%	12,3%	25,2%
	Liceu, șc. post-liceală	7,7%	17,3%	14,0%	25,5%
	Studii superioare	7,0%	22,0%	11,3%	29,9%
Nivel socio - economic	Scăzut	9,4%	12,5%	6,6%	20,9%
	Mediu	8,5%	18,6%	12,5%	21,8%
	Ridicat	9,4%	19,7%	13,9%	30,3%

Care dintre următorii politicieni considerați că dorește mai mult/mai puțin ca Republica Moldova să adere la Uniunea Europeană?

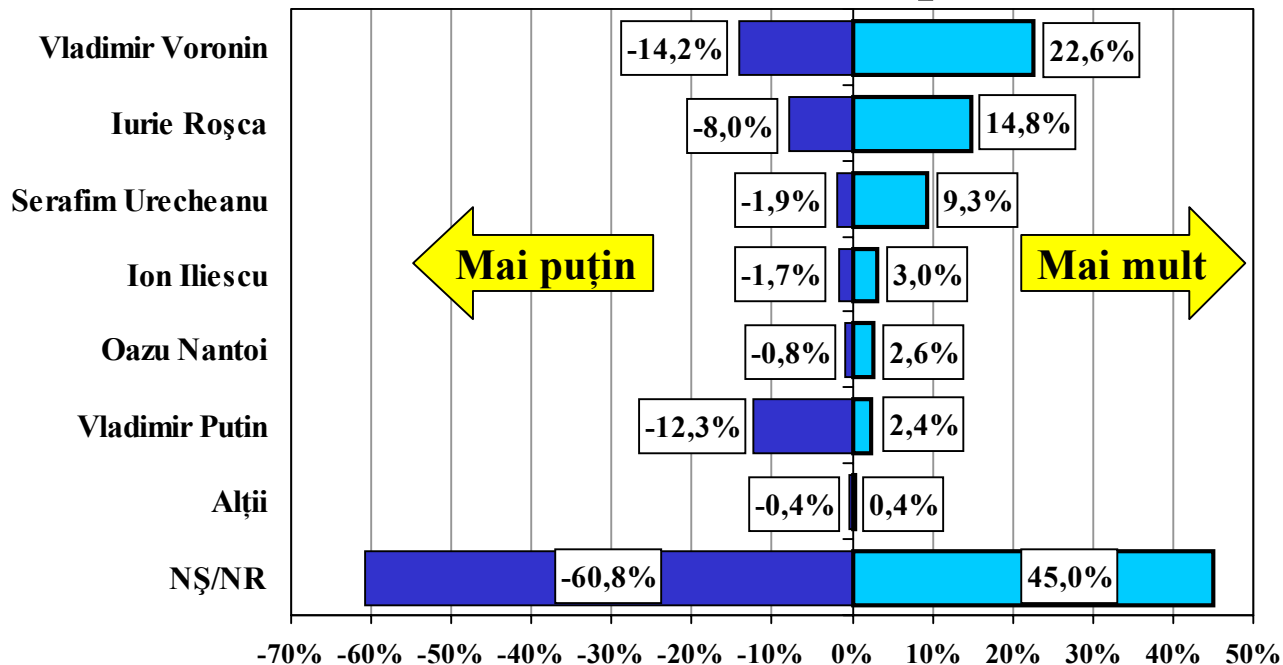

		Vladimir Voronin		Iurie Roșca		Serafim Urecheanu		Vladimir Putin	
		-	+	-	+	-	+	-	+
Sex	Masculin	18.1%	22.5%	7.8%	17.0%	2.4%	11.7%	14.8%	2.0%
	Feminin	11.3%	22.6%	8.0%	13.1%	1.6%	7.4%	10.3%	2.6%
Mediu de rezidență	Urban	15.0%	20.3%	7.7%	17.4%	1.2%	9.0%	12.3%	4.1%
	Rural	13.6%	24.2%	8.1%	12.8%	2.4%	9.5%	12.2%	1.1%
Vârsta:	18-29 ani	19.5%	17.8%	7.3%	19.4%	0.8%	11.8%	9.6%	1.8%
	30-44 ani	14.6%	23.3%	10.8%	14.1%	3.0%	11.4%	13.6%	3.6%
	45-59 ani	14.8%	25.5%	7.1%	15.4%	2.2%	9.5%	18.7%	2.4%
	60 + ani	7.8%	23.2%	6.3%	10.2%	1.5%	3.9%	6.3%	1.5%
Naționalitate	Moldovean/Român	15.9%	21.8%	7.6%	16.0%	2.1%	10.8%	13.6%	2.2%
	Rus	14.0%	26.3%	10.2%	14.8%	1.8%	5.5%	9.3%	6.4%
	Ucrainean	4.6%	21.7%	11.8%	9.6%	1.8%	2.4%	5.6%	2.3%
	Alta	9.7%	29.1%	3.7%	8.4%	0.0%	5.5%	10.4%	0.0%
Educație	Studii medii incomplete	8.7%	19.8%	6.1%	11.3%	0.5%	2.9%	5.7%	0.9%
	Șc. generală sau profesională	15.4%	24.5%	10.3%	13.6%	2.4%	10.0%	11.3%	2.3%
	Liceu, școală post-liceală	16.1%	22.4%	7.7%	17.4%	1.8%	12.5%	18.0%	4.1%
	Studii superioare	17.0%	22.1%	5.2%	19.2%	2.9%	13.2%	18.3%	2.4%
Nivel socio-economic	Scăzut	9.2%	20.7%	8.3%	9.1%	1.8%	5.2%	7.6%	3.1%
	Mediu	14.3%	23.2%	9.0%	15.7%	2.1%	10.2%	12.8%	2.4%
	Ridicat	18.7%	23.7%	6.6%	19.1%	1.9%	12.1%	16.0%	1.7%

Dacă duminica viitoare ar avea loc un referendum (vi s-ar cere să votați) cu privire la aderarea Republicii Moldova la Uniunea Europeană dvs. ați vota *pentru* sau *contra* ?

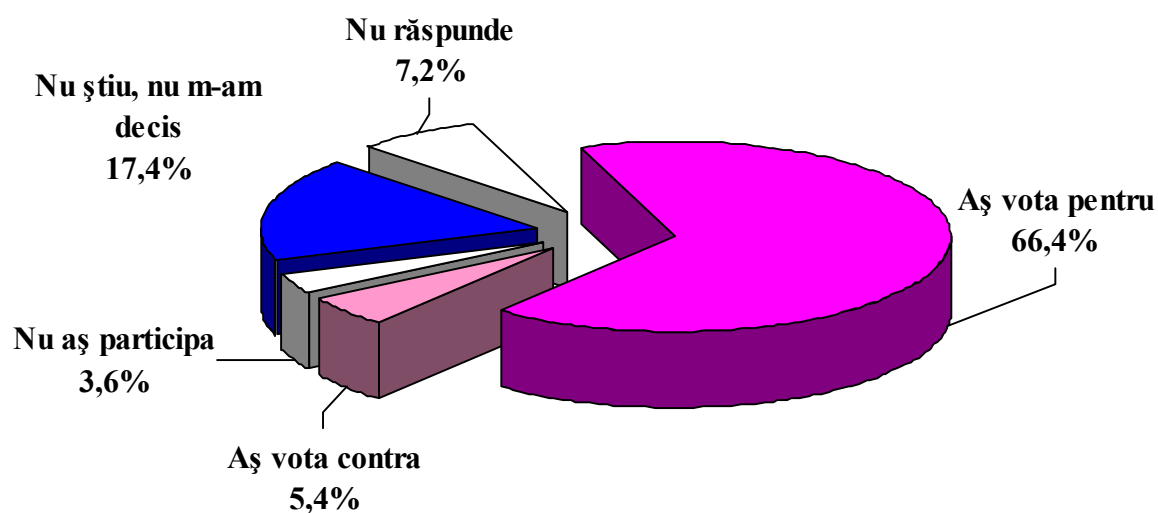

% pe rând		Aș vota pentru	Aș vota contra	Nu aș participa	NȘ, nu m-am decis	NR
Sex	Masculin	71,7%	6,0%	3,8%	12,5%	6,0%
	Feminin	62,3%	4,9%	3,5%	21,2%	8,1%
Mediu de rezidență	Urban	64,1%	6,5%	3,7%	17,2%	8,4%
	Rural	68,0%	4,5%	3,6%	17,6%	6,3%
Vârstă:	18-29 ani	67,4%	6,7%	2,3%	17,8%	5,7%
	30-44 ani	74,4%	3,8%	5,3%	11,9%	4,7%
	45-59 ani	73,2%	5,8%	2,9%	14,8%	3,3%
	60 + ani	48,5%	5,4%	3,9%	26,3%	15,9%
Naționalitate	Moldovean/Român	69,9%	3,8%	3,2%	16,8%	6,2%
	Rus	58,5%	11,9%	4,4%	19,8%	5,4%
	Ucrainean	43,9%	8,0%	3,8%	27,0%	17,4%
	Alta	68,3%	12,3%	7,3%	6,6%	5,5%
Educație	Studii medii incomplete	42,4%	7,6%	4,4%	28,2%	17,4%
	Șc. generală sau profesională	69,6%	5,4%	4,3%	16,5%	4,2%
	Liceu, șc. post-liceală	75,5%	2,8%	3,2%	15,1%	3,3%
	Studii superioare	83,4%	5,4%	1,7%	6,6%	3,0%
Nivel socio-economic	Scăzut	51,2%	7,2%	4,3%	25,2%	12,1%
	Mediu	65,2%	6,1%	4,6%	17,1%	7,0%
	Ridicat	81,2%	3,1%	2,1%	10,6%	3,0%

Dacă Republica Moldova va adera la Uniunea Europeană, credeți că viața dvs. ...?

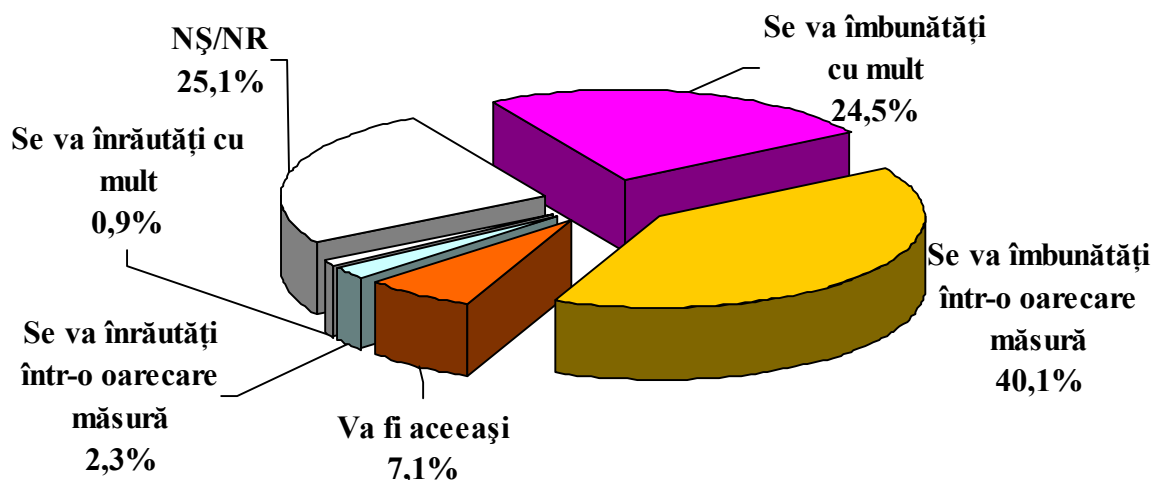

% pe rând		Se va îmbunătăți cu mult	Se va îmbunătăți într-o oarecare măsură	Va fi aceeași	Se va înrăutăți într-o oarecare măsură	Se va înrăutăți cu mult	NȘ/NR
Sex	Masculin	29,3%	39,6%	7,0%	1,9%	1,2%	21,1%
	Feminin	20,9%	40,4%	7,2%	2,6%	0,8%	28,1%
Mediu de rezidență	Urban	24,5%	38,3%	7,2%	3,9%	1,4%	24,7%
	Rural	24,5%	41,4%	7,1%	1,1%	0,6%	25,3%
Vârstă:	18-29 ani	29,7%	37,9%	6,2%	2,6%	1,2%	22,4%
	30-44 ani	27,5%	46,3%	7,0%	1,8%	1,1%	16,3%
	45-59 ani	24,7%	45,4%	8,2%	2,2%	0,7%	18,8%
	60 + ani	15,6%	29,3%	7,1%	2,7%	0,7%	44,6%
Naționalitate	Moldovean/Român	26,8%	40,7%	6,9%	2,0%	0,6%	23,1%
	Rus	17,4%	39,9%	9,4%	2,5%	5,8%	25,0%
	Ucrainean	13,2%	27,7%	9,1%	3,5%	0,0%	46,4%
	Alta	23,0%	52,8%	4,0%	4,0%	1,1%	15,0%
Educație	Studii medii incomplete	14,1%	26,9%	5,3%	3,1%	1,5%	49,0%
	Șc. generală sau profesională	23,3%	44,6%	8,3%	1,8%	1,0%	21,0%
	Liceu, șc. post-liceală	31,9%	41,8%	9,2%	1,1%	0,8%	15,1%
	Studii superioare	33,5%	46,5%	4,7%	3,8%	0,4%	11,2%
Nivel socio-economic	Scăzut	18,8%	33,2%	5,4%	2,4%	1,3%	38,9%
	Mediu	22,7%	40,4%	10,0%	3,0%	0,9%	22,9%
	Ridicat	31,4%	46,0%	5,9%	1,5%	0,7%	14,5%

Cum apreciați relațiile actuale ale Republicii Moldova cu următoarele state?

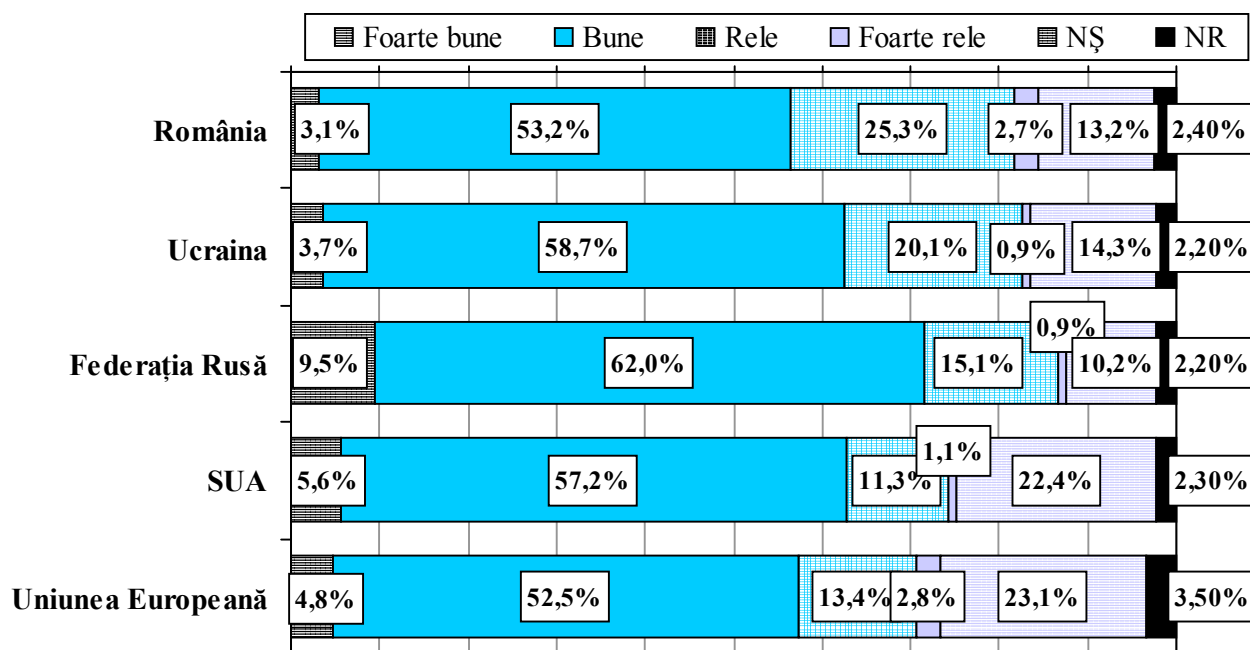

Distribuția răspunsurilor “Foarte bune” și “Bune”		România	Ucraina	Federația Rusă	SUA	Uniunea Europeană
Sex	Masculin	53,4%	59,9%	70,9%	62,9%	57,5%
	Feminin	58,7%	64,4%	71,9%	62,8%	57,1%
Mediu de rezidență	Urban	61,6%	64,2%	70,6%	59,1%	56,1%
	Rural	52,4%	61,1%	72,2%	65,6%	58,1%
Vârstă:	18-29 ani	57,6%	61,7%	70,5%	59,4%	53,2%
	30-44 ani	61,1%	64,2%	72,4%	63,8%	60,3%
	45-59 ani	52,4%	60,2%	73,7%	67,7%	61,4%
	60 + ani	54,1%	63,7%	69,1%	59,8%	53,5%
Naționalitate	Moldovean/Român	57,0%	61,8%	71,9%	64,3%	58,2%
	Rus	60,1%	72,8%	79,9%	68,3%	58,6%
	Ucrainean	53,3%	64,3%	65,3%	56,5%	53,6%
	Alta	48,9%	55,9%	66,7%	48,3%	50,5%
Educație	Studii medii incomplete	51,3%	59,1%	68,4%	58,2%	49,3%
	Șc. generală sau profesională	56,3%	63,0%	74,6%	63,0%	56,4%
	Liceu, școală post-liceală	58,0%	63,3%	67,9%	65,8%	62,0%
	Studii superioare	62,6%	65,5%	73,1%	66,2%	66,9%
Nivel socio-economic	Scăzut	52,2%	60,3%	68,8%	57,4%	51,6%
	Mediu	57,4%	62,6%	72,8%	62,9%	58,6%
	Ridicat	59,1%	64,2%	72,7%	67,6%	61,2%

Care credeți că ar fi cea mai bună soluție pentru asigurarea securității țării noastre ?

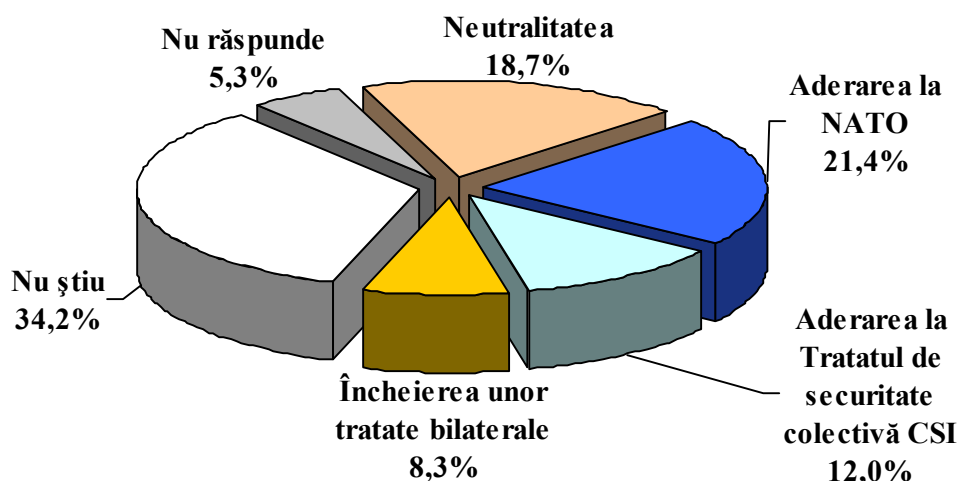

% pe rând		Neutralitatea	Aderarea la NATO	Aderarea la Tratatul de securitate colectivă CSI	Încheierea unor tratate bilaterale	NȘ/NR
Sex	Masculin	21,6%	23,1%	14,1%	9,6%	31,6%
	Feminin	16,5%	20,1%	10,5%	7,4%	45,5%
Mediu de rezidență	Urban	21,8%	19,7%	11,1%	8,3%	39,1%
	Rural	16,3%	22,7%	12,8%	8,3%	40,0%
Vârstă:	18-29 ani	18,7%	22,0%	9,0%	8,9%	41,5%
	30-44 ani	20,3%	23,5%	14,7%	9,1%	32,3%
	45-59 ani	20,1%	27,3%	12,3%	9,2%	31,1%
	60 + ani	15,4%	12,0%	11,7%	5,9%	55,1%
Naționalitate	Moldovean/Român	15,6%	24,3%	10,1%	9,3%	40,6%
	Rus	26,9%	10,9%	18,9%	6,2%	37,1%
	Ucrainean	28,0%	8,2%	17,1%	5,3%	41,4%
	Alta	31,3%	19,5%	19,1%	3,7%	26,4%
Educație	Studii medii incomplete	12,0%	11,9%	11,3%	5,6%	59,2%
	Șc. generală sau profes.	16,6%	23,4%	12,7%	9,3%	37,9%
	Liceu, șc. post-liceală	22,1%	27,3%	11,1%	7,2%	32,3%
	Studii superioare	30,0%	23,6%	11,7%	11,4%	23,2%
Nivel socio-economic	Scăzut	13,9%	16,3%	11,3%	7,6%	51,0%
	Mediu	22,0%	21,0%	12,0%	7,8%	37,3%
	Ridicat	20,0%	26,5%	12,7%	9,5%	31,3%

Dacă duminica viitoare ar avea loc un referendum (vi s-ar cere să votați) cu privire la aderarea Republicii Moldova la NATO dvs. ați vota *pentru* sau *contra* ?

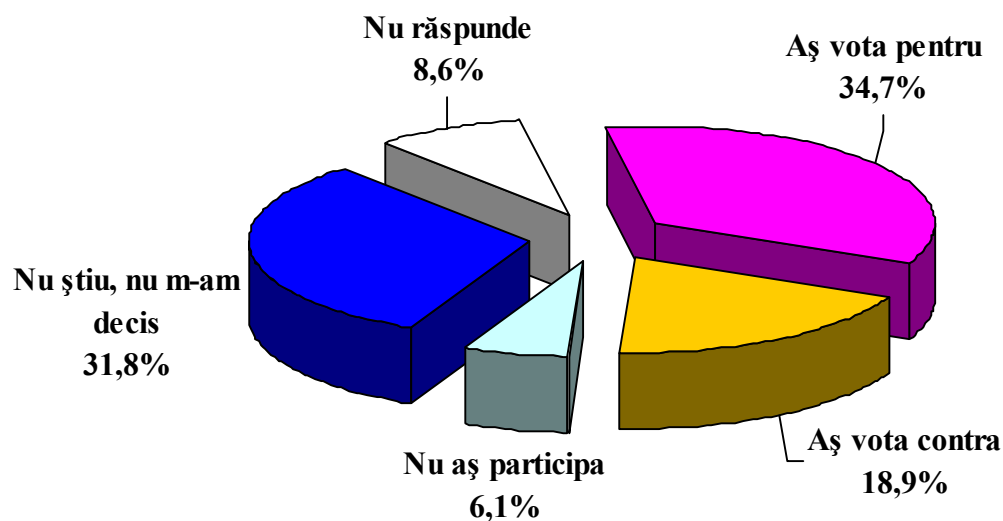

% pe rând		Aş vota pentru	Aş vota contra	Nu aş participa	NŞ/NR
Sex	Masculin	36,8%	23,5%	6,5%	33,2%
	Feminin	33,1%	15,4%	5,7%	45,7%
Mediu de rezidență	Urban	31,7%	25,2%	6,6%	36,5%
	Rural	36,9%	14,1%	5,6%	43,3%
Vârsta:	18-29 ani	34,4%	17,4%	6,2%	42,0%
	30-44 ani	39,7%	17,6%	7,1%	35,5%
	45-59 ani	41,0%	23,5%	4,1%	31,5%
	60 + ani	22,4%	16,8%	6,8%	53,9%
Naționalitate	Moldovean/Român	38,2%	14,7%	5,7%	41,5%
	Rus	19,0%	32,9%	6,1%	42,0%
	Ucrainean	26,9%	26,3%	7,0%	39,8%
	Alta	23,9%	41,1%	9,6%	25,4%
Educație	Studii medii incomplete	20,3%	15,0%	5,9%	58,8%
	Șc. generală sau profesională	38,0%	17,4%	6,8%	37,8%
	Liceu, șc. post-liceală	42,5%	17,2%	6,5%	33,8%
	Studii superioare	39,0%	30,6%	4,1%	26,3%
Nivel socio-economic	Scăzut	27,8%	16,8%	5,8%	49,6%
	Mediu	34,3%	20,9%	5,8%	39,1%
	Ridicat	41,4%	18,9%	6,5%	33,1%

VALORI

Cât de mândru sunteți dvs. de calitatea de cetățean al Republicii Moldova ?

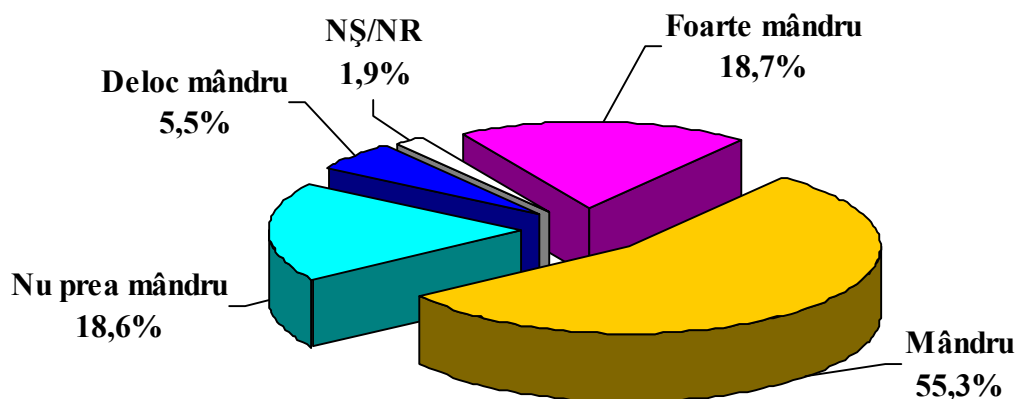

% pe rând		Foarte mândru	Mândru	Nu prea mândru	Deloc mândru	NȘ/NR
Sex	Masculin	20,3%	52,4%	20,8%	4,7%	1,7%
	Feminin	17,6%	57,4%	16,9%	6,1%	1,9%
Mediu de rezidență	Urban	18,8%	55,6%	16,9%	6,4%	2,4%
	Rural	18,7%	55,1%	19,9%	4,9%	1,5%
Vârstă:	18-29 ani	13,8%	51,1%	26,0%	7,5%	1,6%
	30-44 ani	18,2%	55,5%	19,0%	6,5%	0,7%
	45-59 ani	18,8%	56,7%	17,2%	5,0%	2,2%
	60 + ani	24,1%	57,6%	12,2%	2,9%	3,2%
Naționalitate	Moldovean/Român	21,0%	55,7%	18,8%	4,0%	0,5%
	Rus	17,6%	52,7%	17,4%	10,0%	2,3%
	Ucrainean	9,5%	56,5%	18,6%	9,3%	6,1%
	Alta	7,4%	51,7%	17,6%	12,0%	11,3%
Educație	Studii medii incomplete	18,6%	61,1%	14,4%	2,3%	3,6%
	Șc. generală sau profesională	17,9%	56,1%	19,3%	5,9%	0,8%
	Liceu, șc. post-liceală	19,5%	52,2%	18,2%	7,7%	2,3%
	Studii superioare	19,6%	50,1%	22,0%	7,0%	1,3%
Nivel socio-economic	Scăzut	21,7%	56,9%	15,3%	3,2%	2,9%
	Mediu	16,6%	54,6%	21,4%	5,8%	1,7%
	Ridicat	18,1%	54,5%	18,9%	7,3%	1,2%

Dvs. ați participat la vreo acțiune de protest (greve, demonstrații, pichetare, petiții, reclamații, greva foamei, blocarea unor drumuri) după 2001?

Dar ați (mai) participa la astfel de acțiuni în viitor?

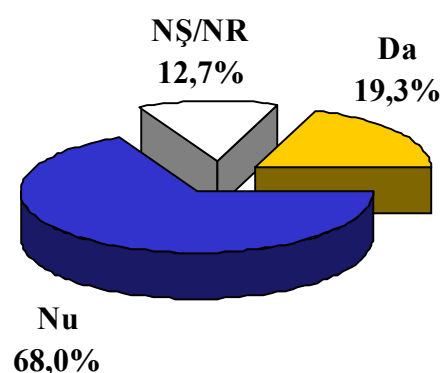
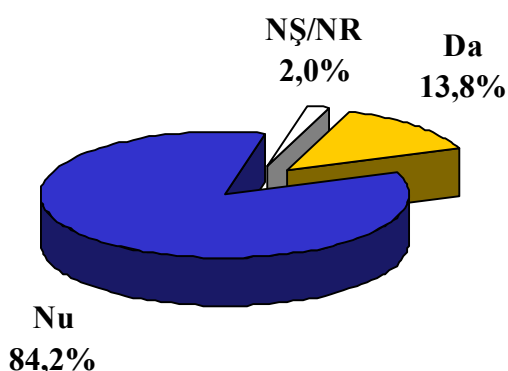

% pe rând		Au participat			Vor participa		
		Da	Nu	NȘ/NR	Da	Nu	NȘ/NR
Sex	Masculin	14,9%	82,3%	2,8%	21,0%	67,2%	11,8%
	Feminin	13,0%	85,4%	1,6%	18,0%	68,6%	13,4%
Mediu de rezidență	Urban	14,1%	82,9%	3,0%	17,8%	66,5%	15,6%
	Rural	13,6%	85,0%	1,4%	20,4%	69,1%	10,5%
Vârsta:	18-29 ani	18,2%	80,0%	1,7%	25,8%	58,5%	15,6%
	30-44 ani	13,4%	85,5%	1,1%	20,1%	64,9%	15,0%
	45-59 ani	15,1%	83,4%	1,5%	20,9%	68,6%	10,6%
	60 + ani	8,5%	87,3%	4,2%	10,2%	80,2%	9,5%
Naționalitate	Moldovean/Român	14,6%	84,2%	1,2%	21,2%	66,3%	12,4%
	Rus	17,1%	80,1%	2,8%	17,3%	64,1%	18,6%
	Ucrainean	5,3%	90,7%	4,1%	9,7%	80,8%	9,5%
	Alta	14,2%	77,1%	8,7%	14,2%	71,6%	14,2%
Educație	Studii medii incomplete	6,3%	91,0%	2,8%	7,4%	83,6%	9,0%
	Șc. generală sau profes.	12,1%	86,7%	1,3%	18,1%	69,9%	12,0%
	Liceu, șc. post-liceală	19,8%	78,1%	2,1%	28,4%	55,3%	16,3%
	Studii superioare	22,9%	73,8%	3,2%	29,2%	54,9%	15,9%
Nivel socio-economic	Scăzut	8,0%	88,5%	3,5%	12,5%	77,6%	10,0%
	Mediu	13,5%	84,5%	2,0%	19,1%	68,6%	12,3%
	Ridicat	19,4%	79,7%	0,9%	25,7%	58,6%	15,7%

Dacă ați avea o șansă reală de a pleca din Moldova, cum ați proceda?

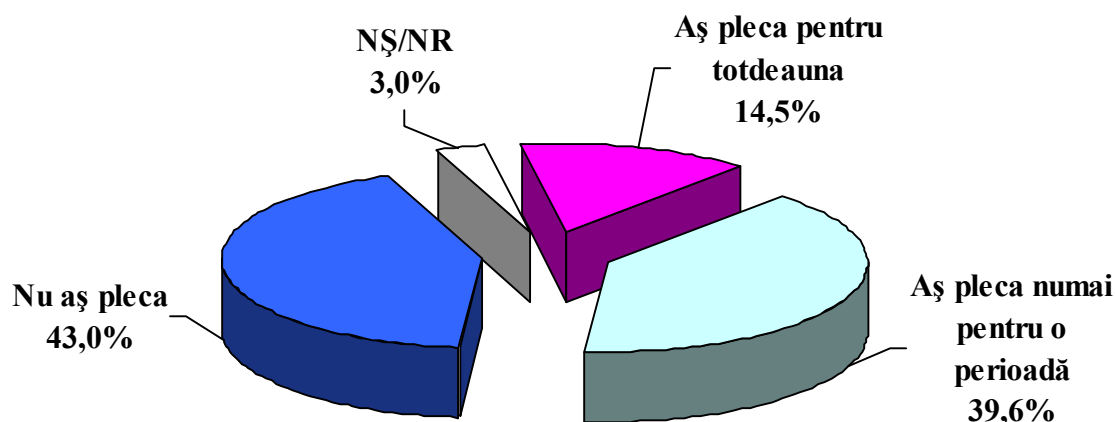

% pe rând		Aș pleca pentru totdeauna	Aș pleca numai pentru o perioadă	Nu aș pleca	NȘ/NR
Sex	Masculin	15,2%	43,8%	37,5%	3,5%
	Feminin	14,0%	36,4%	47,1%	2,4%
Mediu de rezidență	Urban	19,5%	37,1%	39,7%	3,6%
	Rural	10,7%	41,4%	45,5%	2,4%
Vârsta:	18-29 ani	26,9%	56,8%	13,8%	2,5%
	30-44 ani	14,4%	55,1%	29,5%	1,0%
	45-59 ani	12,5%	35,9%	47,2%	4,3%
	60 + ani	4,6%	8,8%	82,7%	3,9%
Naționalitate	Moldovean/Român	13,8%	41,0%	43,1%	2,1%
	Rus	15,8%	38,0%	43,1%	3,1%
	Ucrainean	20,2%	25,5%	48,5%	5,9%
	Alta	12,6%	46,4%	32,4%	8,5%
Educație	Studii medii incomplete	7,5%	20,6%	67,1%	4,7%
	Șc. generală sau profesională	14,9%	47,5%	35,0%	2,6%
	Liceu, șc. post-liceală	15,2%	44,3%	37,6%	3,0%
	Studii superioare	23,0%	42,3%	33,7%	1,0%
Nivel socio-economic	Scăzut	9,4%	27,6%	58,8%	4,2%
	Mediu	14,5%	40,2%	41,9%	3,4%
	Ridicat	19,2%	49,9%	29,6%	1,3%

VENITURI

Care a fost venitul familiei dvs. în luna septembrie 2004?

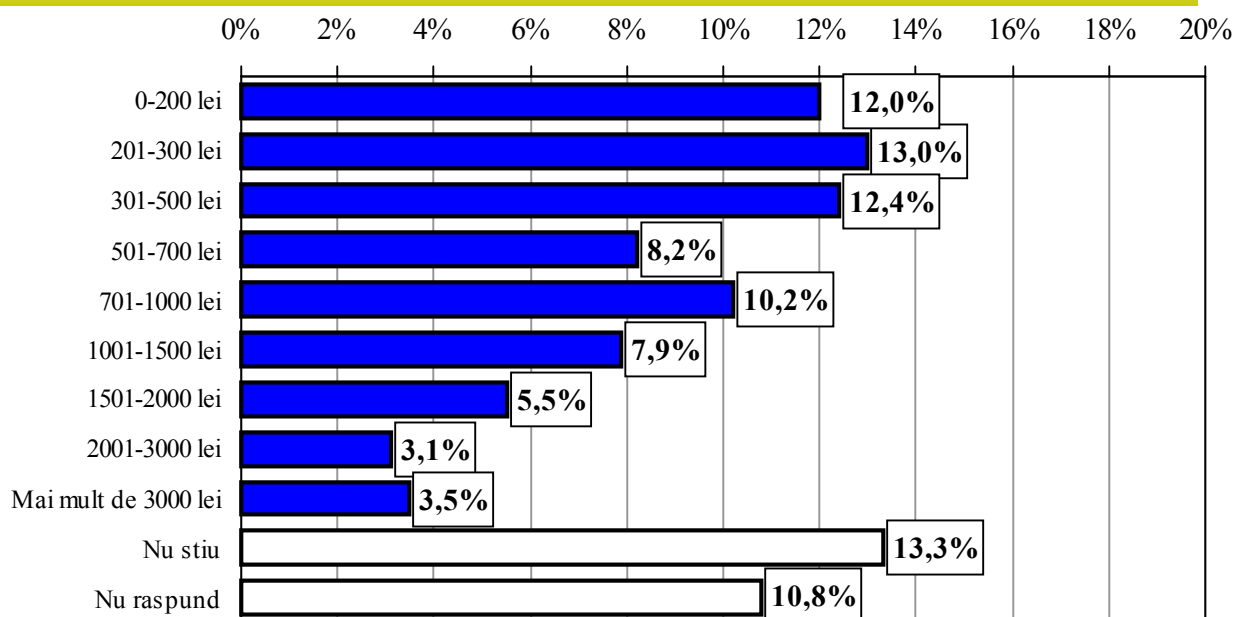

% pe rând		0-200 lei	201-300 lei	301-500 lei	501-700 lei	701-1000 lei	1001-1500 lei	1501-2000 lei	2001-3000 lei	> 3000 lei	NŞ	NR
Sex	Masculin	12,5%	8,1%	14,6%	6,7%	10,2%	8,0%	6,7%	3,7%	4,7%	13,4%	11,3%
	Feminin	11,6%	16,7%	10,8%	9,3%	10,2%	7,8%	4,6%	2,6%	2,6%	13,2%	10,5%
Mediu de rezidență	Urban	6,6%	8,1%	10,4%	7,7%	10,5%	10,9%	6,6%	4,4%	5,8%	14,2%	14,7%
	Rural	16,1%	16,7%	14,0%	8,5%	10,0%	5,6%	4,7%	2,1%	1,8%	12,6%	7,9%
Vârsta:	18-29 ani	11,8%	4,6%	7,0%	4,4%	9,1%	8,0%	9,1%	3,3%	5,9%	26,1%	10,8%
	30-44 ani	11,3%	5,2%	9,8%	9,0%	13,8%	9,5%	5,8%	5,3%	3,9%	15,3%	11,2%
	45-59 ani	16,6%	11,1%	12,1%	6,6%	10,3%	10,6%	5,4%	2,8%	3,5%	7,7%	13,3%
	60 + ani	8,0%	32,4%	21,2%	12,7%	7,1%	2,9%	2,0%	0,7%	0,7%	4,4%	7,8%
Naționalitate	Moldovean/Român	13,1%	12,4%	12,7%	7,9%	10,8%	7,2%	5,3%	3,0%	3,1%	13,8%	10,6%
	Rus	8,3%	10,5%	12,3%	4,1%	4,1%	13,4%	10,3%	4,2%	7,3%	11,9%	13,7%
	Ucrainean	11,5%	22,7%	12,2%	9,4%	9,7%	8,0%	2,6%	3,3%	1,9%	10,1%	8,5%
	Alta	4,6%	8,6%	9,4%	14,2%	10,9%	9,3%	6,9%	2,9%	6,5%	13,2%	13,5%
Educație	Studii medii incomplete	15,3%	27,0%	15,8%	8,7%	7,8%	3,1%	1,2%	0,3%	1,3%	10,1%	9,4%
	Șc. generală sau profesională	15,3%	10,5%	14,3%	7,9%	8,2%	8,7%	6,2%	2,7%	2,4%	14,0%	9,8%
	Liceu, șc. post-liceală	8,0%	10,0%	7,1%	4,7%	16,2%	9,7%	6,8%	3,4%	3,7%	16,6%	14,0%
	Studii superioare	4,5%	3,1%	9,0%	11,9%	12,5%	11,1%	8,4%	7,4%	9,5%	10,8%	11,8%
Nivel socio-economic	Scăzut	16,4%	22,9%	14,7%	7,8%	6,4%	4,7%	2,8%	1,1%	1,1%	11,1%	11,1%
	Mediu	12,5%	11,8%	14,3%	9,5%	12,5%	6,9%	5,1%	1,6%	4,3%	12,2%	9,2%
	Ridicat	7,5%	5,2%	8,6%	7,2%	11,5%	11,7%	8,4%	6,4%	4,9%	16,3%	12,1%

Ce venit lunar ar fi necesar familiei dvs. pentru un trai decent?

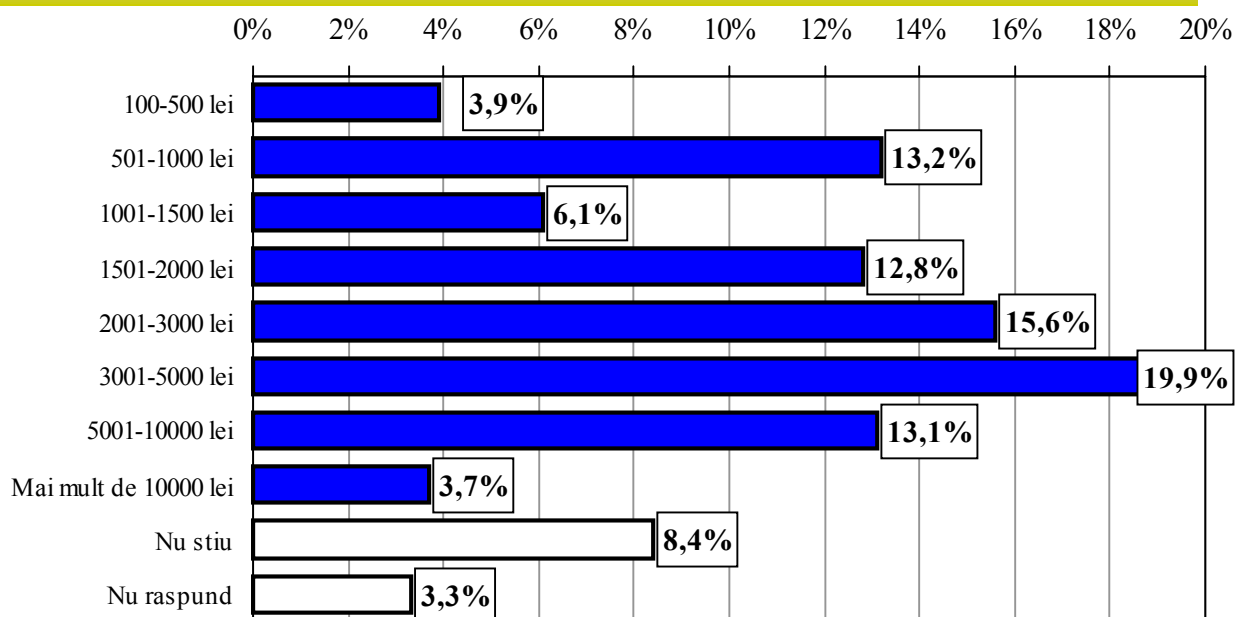

% pe rând		100-500 lei	501-1000 lei	1001-1500 lei	1501-2000 lei	2001-3000 lei	3001-5000 lei	5001-10000 lei	10000 lei ^	N\$	NR
Sex	Masculin	2,4%	11,5%	6,7%	13,1%	15,3%	22,5%	15,7%	3,6%	6,3%	3,0%
	Feminin	5,1%	14,5%	5,5%	12,6%	15,9%	18,0%	11,2%	3,7%	9,9%	3,5%
Mediu de rezidență	Urban	3,0%	10,9%	6,2%	12,9%	14,5%	22,4%	15,2%	4,8%	7,1%	3,1%
	Rural	4,7%	15,0%	6,0%	12,7%	16,5%	18,0%	11,6%	2,8%	9,3%	3,4%
Vârsta:	18-29 ani	2,7%	6,1%	2,6%	13,3%	16,3%	26,3%	16,0%	5,3%	10,8%	0,7%
	30-44 ani	1,0%	6,4%	4,2%	12,2%	20,2%	22,2%	20,0%	5,3%	6,0%	2,6%
	45-59 ani	2,6%	12,2%	6,7%	12,5%	17,4%	24,6%	12,6%	2,8%	4,9%	3,7%
	60 + ani	10,0%	29,3%	11,0%	13,4%	7,8%	5,9%	2,9%	1,2%	12,4%	6,1%
Naționalitate	Moldovean/Român	4,1%	12,7%	5,9%	13,8%	15,3%	19,7%	13,8%	3,4%	8,6%	2,8%
	Rus	3,1%	19,8%	5,7%	9,1%	17,0%	17,9%	10,4%	6,2%	8,4%	2,4%
	Ucrainean	2,3%	16,3%	8,0%	9,6%	18,0%	16,2%	11,1%	3,2%	10,0%	5,2%
	Alta	6,0%	7,0%	5,0%	11,2%	13,7%	30,1%	11,2%	5,3%	3,2%	7,4%
Educație	Studii medii incomplete	8,8%	23,7%	9,0%	11,0%	11,4%	12,2%	4,8%	1,8%	12,4%	4,8%
	Șc. generală sau profesională	2,8%	13,0%	5,6%	14,6%	18,2%	20,7%	13,5%	2,1%	6,7%	2,7%
	Liceu, șc. post-liceală	2,8%	8,6%	3,9%	13,4%	13,3%	21,9%	17,9%	7,3%	8,8%	2,2%
	Studii superioare	0,9%	4,5%	5,8%	10,3%	17,8%	27,6%	19,5%	6,4%	3,6%	3,6%
Nivel socio-economic	Scăzut	7,4%	23,0%	5,8%	12,6%	11,1%	14,3%	8,5%	1,4%	12,1%	3,8%
	Mediu	2,8%	12,7%	7,8%	15,7%	17,5%	17,7%	13,2%	2,4%	6,4%	3,9%
	Ridicat	1,9%	4,8%	4,7%	10,3%	18,0%	27,1%	17,2%	7,0%	6,8%	2,2%

Care ar fi venitul minim sub care familia dvs. nu ar putea supraviețui?

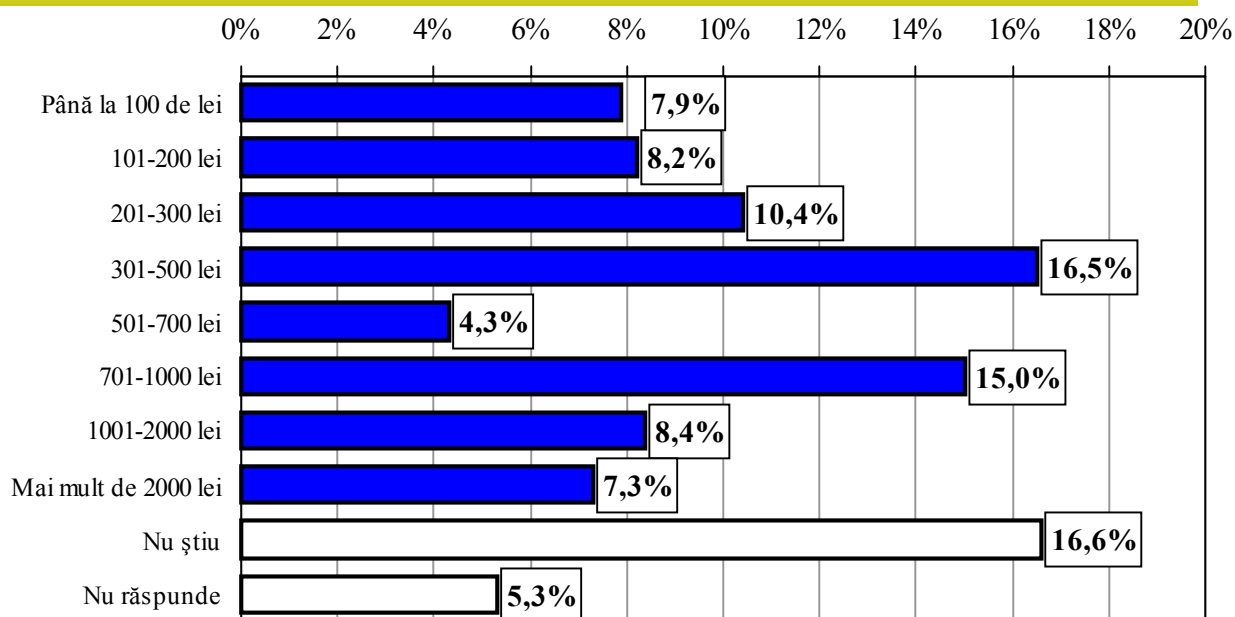

% pe rând		<100 lei	101-200 lei	301-500 lei	501-700 lei	701-1000 lei	1001-2000 lei	2001-10000 lei	NȘ	NR
Sex	Masculin	6,3%	7,6%	9,3%	18,7%	3,6%	16,4%	9,0%	7,0%	16,6%
	Feminin	9,2%	8,6%	11,3%	14,9%	4,8%	13,9%	7,9%	7,6%	16,7%
Mediu de rezidență	Urban	4,9%	5,9%	10,3%	16,7%	5,8%	18,7%	11,8%	10,2%	11,4%
	Rural	10,2%	9,9%	10,6%	16,4%	3,1%	12,2%	5,8%	5,1%	20,6%
Vârstă:	18-29 ani	6,4%	6,0%	6,3%	16,4%	3,8%	19,5%	11,2%	9,0%	18,3%
	30-44 ani	7,2%	5,8%	7,2%	17,1%	4,7%	18,2%	9,6%	10,1%	15,5%
	45-59 ani	7,6%	9,7%	11,5%	16,1%	4,2%	15,4%	9,8%	7,6%	11,8%
	60 + ani	10,7%	11,5%	17,1%	16,6%	4,4%	6,3%	2,7%	2,2%	21,5%
Naționalitate	Moldovean/Român	8,7%	7,4%	10,5%	17,1%	4,7%	15,8%	7,7%	6,8%	16,4%
	Rus	2,4%	12,3%	10,5%	14,3%	4,1%	18,2%	8,4%	10,4%	17,1%
	Ucrainean	6,6%	8,7%	9,0%	15,4%	2,6%	13,3%	8,9%	8,7%	20,3%
	Alta	8,0%	11,9%	11,3%	13,9%	1,6%	4,2%	15,9%	8,2%	12,8%
Educație	Studii medii incomplete	10,2%	12,5%	14,7%	15,2%	2,3%	7,5%	4,1%	3,9%	23,0%
	Șc. generală sau profesională	11,1%	8,0%	9,6%	16,8%	3,8%	16,6%	7,9%	4,9%	16,1%
	Liceu, șc. post-liceală	3,1%	5,8%	10,7%	15,5%	6,2%	15,7%	11,1%	12,1%	15,6%
	Studii superioare	2,6%	5,4%	6,9%	18,0%	6,0%	21,6%	13,1%	13,2%	8,3%
Nivel socio-economic	Scăzut	9,0%	12,4%	12,4%	12,7%	4,0%	9,8%	5,8%	4,7%	23,3%
	Mediu	9,3%	5,7%	11,5%	18,1%	4,6%	15,4%	8,6%	6,2%	14,6%
	Ridicat	5,7%	6,7%	7,6%	18,6%	4,2%	19,3%	10,5%	10,8%	12,5%

Care a fost venitul familiei dvs. în luna septembrie 2004?

Distribuția răspunsurilor în funcție de numărul de persoane din familie	0-200 lei	201-300 lei	301-500 lei	501-700 lei	701-1000 lei	1001-1500 lei	1501-2000 lei	2001-3000 lei	> 3000 lei	NȘ	NR
1 persoană	16,8%	41,6%	13,4%	2,8%	5,9%	2,8%	1,7%	0,0%	1,5%	5,2%	8,2%
2 persoane	9,4%	10,6%	18,9%	12,5%	11,2%	6,8%	3,7%	3,4%	3,1%	8,6%	11,8%
3 persoane	10,6%	5,0%	11,6%	10,3%	9,7%	11,3%	6,0%	4,7%	4,6%	13,3%	12,9%
4 persoane	13,5%	5,6%	9,9%	6,2%	10,5%	7,5%	7,7%	3,4%	4,2%	19,0%	12,5%
5 persoane	13,4%	10,0%	6,9%	6,9%	14,7%	9,3%	6,9%	4,7%	4,1%	17,3%	5,7%
6 persoane și mai mult	8,2%	11,8%	9,1%	8,1%	11,0%	9,0%	9,3%	1,0%	2,9%	21,4%	8,1%

Ce venit lunar ar fi necesar familiei dvs. pentru un trai decent?

Distribuția răspunsurilor în funcție de numărul de persoane din familie	100-500 lei	501-1000 lei	1001-1500 lei	1501-2000 lei	2001-3000 lei	3001-5000 lei	5001-10000 lei	> 10000 lei	NȘ	NR
1 persoană	17,3%	34,8%	8,9%	9,6%	6,6%	2,8%	3,4%	0,4%	11,5%	4,7%
2 persoane	1,4%	16,5%	11,4%	16,9%	13,9%	16,0%	7,8%	2,1%	9,6%	4,4%
3 persoane	0,9%	9,8%	3,7%	14,2%	21,1%	23,9%	11,5%	5,7%	6,8%	2,6%
4 persoane	2,1%	5,8%	2,8%	11,2%	16,1%	26,5%	21,8%	4,4%	6,8%	2,4%
5 persoane	2,2%	5,9%	4,2%	10,1%	16,7%	27,5%	20,1%	5,7%	5,7%	1,9%
6 persoane și mai mult	0,0%	1,9%	3,9%	11,4%	20,4%	24,5%	17,8%	4,9%	11,6%	3,6%

Care ar fi venitul minim sub care familia dvs. nu ar putea supraviețui?

Distribuția răspunsurilor în funcție de numărul de persoane din familie	< 100 lei	101-200 lei	301-500 lei	501-700 lei	701-1000 lei	1001-2000 lei	2001-10000 lei	NȘ	NR
1 persoană	12,0%	15,4%	19,7%	13,3%	1,7%	7,7%	3,0%	1,3%	20,0%
2 persoane	7,8%	6,6%	9,7%	18,6%	5,0%	14,3%	8,7%	5,3%	17,6%
3 persoane	8,8%	4,3%	8,3%	16,1%	6,7%	18,0%	11,0%	8,9%	13,9%
4 persoane	6,6%	6,7%	7,7%	18,0%	3,9%	17,7%	9,0%	11,2%	13,3%
5 persoane	4,2%	8,0%	8,5%	17,4%	3,7%	14,3%	12,6%	8,4%	20,3%
6 persoane și mai mult	7,2%	14,4%	10,4%	11,3%	1,9%	16,2%	3,9%	7,8%	20,4%

Dinamica răspunsurilor la întrebările “Barometrului de Opinie Publică”

Au fost incluse toate întrebările din actualul sondaj care figurează în cel puțin unul din cele precedente.

Variantele de răspuns care nu au figurat în anumite sondaje sunt marcate cu *.

	Feb. 1998	Mar. 1998	Aug. 2000	Feb. 2001	Nov. 2001	Mar. 2002	Nov. 2002	Apr. 2003	Nov. 2003	Mai 2004	Nov. 2004
Credeți că în țara noastră lucrurile merg într-o direcție bună sau merg într-o direcție greșită?											
Direcția este bună	22%	16%	5%	8%	21%	39%	37%	36%	33%	31%	29%
Direcția este greșită	52%	66%	82%	79%	48%	53%	46%	53%	55%	49%	56%
NS/NR	26%	26%	13%	13%	31%	8%	17%	11%	12%	20%	15%
În ce măsură sunteți mulțumit de ceea ce face conducerea țării în următoarele domenii? (“Destul de mulțumit / Foarte mulțumit”)											
Locurile de muncă					10%	10%	12%	12%	11%	11%	12%
Nivelul de trai					10%	14%	13%	15%	14%	14%	18%
Salariile					6%	8%	8%	10%	8%	8%	10%
Pensiile					*	*	*	22%	17%	19%	23%
Combaterea corupției					6%	6%	8%	10%	9%	8%	11%
Industria					6%	7%	10%	11%	11%	10%	13%
Agricultură					14%	15%	17%	16%	17%	15%	18%
Învățământ					16%	18%	24%	27%	28%	27%	29%
Cultură					16%	15%	19%	23%	23%	21%	26%
Sănătate					9%	10%	11%	13%	15%	14%	20%
Politică externă					17%	15%	17%	19%	19%	14%	18%
Soluționarea conflictului Transnistrean					*	11%	9%	16%	10%	8%	9%
Cum apreciați situația economică a Republicii Moldova comparativ cu cea de acum un an?											
Mult mai bună					4%	4%	6%	6%	4%	5%	4%
Puțin mai bună					37%	49%	44%	46%	40%	38%	43%
Neschimbată					36%	29%	33%	27%	31%	35%	31%
Puțin mai proastă					11%	12%	10%	13%	16%	12%	12%
Mult mai proastă					6%	4%	34%	5%	4%	5%	5%
NS/NR					6%	2%	4%	3%	5%	5%	5%
Comparativ cu situația economică din prezent, cum credeți că va fi situația economică a Republicii Moldova peste un an?											
Mult mai bună					4%	7%	5%	5%	5%	6%	5%
Puțin mai bună					33%	42%	35%	40%	37%	30%	38%
Neschimbată					24%	26%	32%	26%	23%	25%	26%
Puțin mai proastă					8%	7%	6%	10%	11%	7%	10%
Mult mai proastă					5%	4%	2%	3%	3%	6%	4%
NS/NR					26%	14%	20%	15%	21%	25%	17%

	Feb. 1998	Mar. 1998	Aug. 2000	Feb. 2001	Nov. 2001	Mar. 2002	Nov. 2002	Apr. 2003	Nov. 2003	Mai 2004	Nov. 2004
Ce ar trebui întreprins pentru a îmbunătăți situația social – economică din țara noastră? (total 3 răspunsuri)											
Îmbunătățirea mecanismului de realizare a legilor					45%	46%	41%	36%	43%	47%	38%
Mărirea rolului statului în dirijarea economiei					30%	35%	30%	28%	25%	34%	26%
Oferirea mai multor înlesniri sectorului privat					20%	23%	24%	27%	23%	17%	17%
Atragerea mai multor investiții străine					25%	20%	16%	25%	30%	27%	23%
Dezvoltarea întreprinderilor industriale					36%	35%	36%	30%	36%	39%	36%
Sprijinirea micului întreprinzător în sectorul agrar					26%	27%	26%	29%	30%	20%	32%
Asigurarea protecției proprietății cetățenilor					29%	21%	25%	19%	18%	26%	18%
Extinderea drepturilor administrației locale					8%	5%	7%	7%	6%	5%	5%
Combaterea criminalității în economie					50%	44%	43%	46%	39%	46%	35%
Îmbunătățirea activității organelor puterii de stat					15%	13%	18%	14%	16%	13%	13%
Îmbunătățirea relațiilor dintre moldoveni și celelalte etnii					*	16%	13%	12%	*	3%	*
Schimbarea conducerii țării					*	*	*	*	*	*	14%
Alteceva					1%	1%	2%	3%	3%	24%	5%
NS/NR					3%	2%	22%	6%	17%	47%	38%
Care sunt lucrurile de care vă temeți cel mai mult în prezent? (total 3 răspunsuri)											
Sărăcia	59%	66%	60%	64%	47%	56%	56%	53%	53%	64%	53%
Prețurile	56%	55%	33%	32%	20%	25%	32%	27%	31%	50%	52%
Șomajul	53%	49%	30%	39%	25%	28%	31%	28%	22%	35%	36%
Criminalitatea, Infrațiunile	34%	33%	28%	24%	25%	28%	25%	25%	26%	19%	17%
Corupția	25%	34%	23%	25%	17%	17%	17%	21%	21%	23%	23%
Foamea	*	*	32%	27%	25%	23%	19%	26%	21%	17%	15%
Viitorul copiilor	*	*	53%	49%	48%	50%	47%	44%	41%	52%	42%
Relațiile interetnice	4%	3%	2%	3%	*	4%	4%	3%	4%	2%	3%
Calamitățile naturale (inundații, alunecări de teren și altele)	8%	8%	10%	12%	12%	8%	13%	11%	9%	2%	5%
Un război în zonă	*	*	*	*	34%	29%	17%	24%	15%	9%	14%
Instaurarea unei dictaturi	*	*	*	*	5%	5%	5%	5%	8%	3%	4%
Boală	33%	33%	29%	29%	36%	26%	29%	27%	28%	17%	18%
Lipsa încălzirii în perioada rece	*	*	*	*	*	*	*	*	10%	5%	8%

	Feb. 1998	Mar. 1998	Aug. 2000	Feb. 2001	Nov. 2001	Mar. 2002	Nov. 2002	Apr. 2003	Nov. 2003	Mai 2004	Nov. 2004
Cât de mulțumit sunteți, în general, de felul în care trăiți?											
Mulțumit (foarte mulțumit+destul de mulțumit)							15%	17%	19%	15%	21%
Nici mulțumit, nici nemulțumit							32%	27%	34%	32%	31%
Nemulțumit (deloc mulțumit+nu prea mulțumit)							52%	55%	46%	52%	45%
NS/NR							1%	1%	1%	1%	3%
Cât de mulțumit sunteți de... ("Destul de mulțumit / Foarte mulțumit")											
Asistența medicală					10%	10%	13%	10%	16%	14%	22%
Locuință					61%	53%	61%	50%	65%	63%	59%
Transporturi					40%	42%	42%	37%	46%	52%	45%
Educația copiilor dvs.					*	*	*	51%	52%	56%	45%
Serviciul Dvs. (Pentru neocupați - NR)					22%	16%	18%	17%	21%	18%	18%
Banii pe care îi aveți					10%	10%	11%	11%	13%	9%	17%
Viața politică din țară					11%	9%	14%	15%	16%	10%	19%
Curățenia și îngrijirea localității					23%	25%	21%	27%	29%	32%	32%
Cum este viața Dvs. în prezent, comparativ cu cea de acum un an?											
Mai bună (mult mai bună+ceva mai bună)	15%	11%	8%	12%	29%	31%	29%	29%	33%	26%	31%
Aproximativ la fel	49%	47%	35%	40%	48%	50%	52%	51%	48%	57%	50%
Mai proastă (mult mai proastă+ceva mai proastă)	36%	42%	56%	47%	22%	20%	18%	19%	19%	16%	17%
NS/NR			1%	1%	1%	0%	1%	1%	1%	1%	2%
Cum credeți că veți trăi peste un an?											
Mai bine (mult mai bine+ceva mai bine)	25%	19%	17%	24%	36%	45%	36%	44%	43%	33%	40%
Aproximativ la fel	20%	28%	26%	22%	23%	29%	34%	26%	23%	29%	31%
Mai prost (ceva mai prost+mult mai prost)	23%	25%	42%	26%	14%	11%	8%	12%	9%	9%	11%
NS/NR	32%	27%	15%	29%	27%	15%	22%	19%	24%	29%	18%
Cum apreciați veniturile actuale ale familiei Dvs.?											
Nu ne ajung nici pentru strictul necesar	49%	61%	53%	52%	41%	44%	34%	41%	29%	43%	32%
Ne ajung numai pentru strictul necesar	37%	29%	33%	36%	41%	40%	45%	35%	41%	40%	44%
Ne ajung pentru un trai decent, dar nu ne permitem cumpărarea unor bunuri mai scumpe	10%	8%	11%	9%	12%	13%	15%	19%	24%	13%	18%
Reușim să cumpărăm și unele bunuri mai scumpe, dar cu restrângeri în alte domenii	3%	2%	2%	3%	4%	2%	4%	4%	5%	3%	4%
Reușim să avem tot ce ne trebuie, fără să ne limităm la ceva	1%	0%	1%	0%	1%	1%	1%	1%	1%	0%	1%
NS/NR		1%	0%	0%	1%	0%	1%	1%		1%	1%

	Feb. 1998	Mar. 1998	Aug. 2000	Feb. 2001	Nov. 2001	Mar. 2002	Nov. 2002	Apr. 2003	Nov. 2003	Mai 2004	Nov. 2004
Cât de des...											
Citiți ziare											
Zilnic					11%	12%	11%	9%	14%	16%	11%
De câteva ori pe săptămână					30%	31%	25%	27%	32%	26%	28%
De câteva ori pe lună					19%	16%	16%	17%	18%	16%	19%
O dată pe lună sau mai rar					12%	10%	11%	13%	10%	11%	12%
Deloc, în ultimele 3 luni					25%	26%	32%	31%	22%	28%	28%
NS/NR					3%	6%	5%	3%	4%	3%	2%
Ascultați radioul											
Zilnic					57%	50%	54%	50%	59%	54%	52%
De câteva ori pe săptămână					17%	18%	15%	19%	15%	19%	19%
De câteva ori pe lună					4%	4%	3%	8%	4%	4%	5%
O dată pe lună sau mai rar					2%	3%	3%	3%	2%	2%	4%
Deloc, în ultimele 3 luni					17%	17%	19%	16%	14%	17%	18%
NS/NR					3%	8%	6%	4%	6%	4%	2%
Priviți TV											
Zilnic					71%	72%	66%	67%	79%	71%	71%
De câteva ori pe săptămână					14%	11%	10%	15%	9%	12%	15%
De câteva ori pe lună					2%	3%	3%	4%	2%	2%	2%
O dată pe lună sau mai rar					1%	2%	2%	2%	1%	1%	2%
Deloc, în ultimele 3 luni					10%	10%	15%	11%	7%	11%	9%
NS/NR					2%	3%	4%	2%	2%	3%	1%
Citiți cărți											
Zilnic					12%	11%	13%	10%	13%	10%	10%
De câteva ori pe săptămână					13%	12%	9%	11%	14%	10%	10%
De câteva ori pe lună					14%	12%	8%	10%	10%	10%	12%
O dată pe lună sau mai rar					13%	15%	13%	15%	17%	14%	16%
Deloc, în ultimele 3 luni					41%	40%	48%	47%	39%	50%	48%
NS/NR					7%	10%	9%	6%	7%	6%	4%
Dacă ați avea o șansă reală de a pleca din Moldova, cum ați proceda?											
Aș pleca pentru totdeauna			26%	26%	19%	15%	15%	12%	17%	13%	14%
Aș pleca numai pentru o perioadă			29%	36%	35%	37%	37%	38%	45%	39%	40%
Nu aș pleca			43%	35%	42%	47%	43%	45%	34%	45%	43%
NS/NR			2%	3%	4%	1%	5%	5%	4%	3%	3%
În ce măsură vă interesează politica?											
În foarte mare măsură					3%	2%	2%	2%	8%	5%	7%
În mare măsură					14%	7%	11%	9%	14%	13%	21%
În mică măsură					33%	21%	30%	31%	37%	31%	29%
În foarte mică măsură/deloc					39%	53%	39%	45%	21%	27%	25%
NS/NR					11%	17%	18%	13%	15%	23%	17%
În foarte mare măsură					3%	2%	2%	2%	5%	1%	1%

	Feb. 1998	Mar. 1998	Aug. 2000	Feb. 2001	Nov. 2001	Mar. 2002	Nov. 2002	Apr. 2003	Nov. 2003	Mai 2004	Nov. 2004	
Câtă încredere aveți în ...? ("Foarte multă încredere" / "Oarecare încredere")												
Guvern				19%	36%	48%	46%	45%	40%	40%	47%	
Parlament				10%	30%	39%	40%	39%	36%	35%	45%	
Președintele țării				15%	58%	65%	63%	63%	57%	50%	56%	
Justiție				26%	29%	33%	30%	31%	30%	27%	31%	
Armată				38%	45%	48%	50%	44%	40%	42%	46%	
Biserică				77%	79%	80%	78%	78%	71%	75%	79%	
Primărie				33%	44%	56%	52%	47%	52%	47%	54%	
Partide politice				11%	15%	21%	16%	19%	24%	18%	28%	
Bănci				*	26%	23%	22%	33%	31%	27%	38%	
Poliție				23%	31%	34%	32%	31%	30%	24%	29%	
Mass-media (presă, radio, TV)				53%	58%	48%	52%	54%	57%	47%	62%	
Organizații neguvernamentale				*	22%	26%	20%	28%	29%	23%	36%	
Sindicate				14%	17%	24%	20%	24%	28%	20%	36%	
Vă rugăm să apreciați printr-o notă de la 0 la 10 activitatea Guvernului Moldovei în frunte cu V. Tarlev. "0" înseamnă foarte rău, "10" înseamnă foarte bine.												
0 foarte rău								4%	7%	5%	7%	5%
1								2%	3%	3%	10%	3%
2								4%	6%	4%	13%	3%
3								7%	7%	7%	16%	7%
4								9%	7%	7%	21%	7%
5								21%	20%	20%	7%	15%
6								13%	12%	13%	6%	10%
7								13%	13%	13%	6%	12%
8								12%	12%	12%	3%	11%
9								6%	4%	5%	3%	5%
10 foarte bine								7%	6%	7%	2%	6%
NȘ/NR								2%	1%	4%	6%	16%
Care este personalitatea politică din Moldova în care aveți cea mai mare încredere?												
Vladimir Voronin	7%	9%	4%	17%	28%	45%	37%	40%	30%	29%	32%	
Dumitru Braghiș	*	*	1%	5%	2%	3%	1%	2%	2%	1%	1%	
Vasile Tarlev	*	*	*	*	1%	1%	3%	3%	3%	3%	5%	
Oazu Nantoi	*	*	*	*	1%	1%	2%	2%	1%	2%	2%	
Iurie Roșca	*	*	*	*	2%	2%	2%	3%	2%	2%	4%	
Mircea Snegur	8%	12%	3%	3%	*	1%	1%	*	*	*	*	
Vlad Cubreacov	*	*	*	*	*	*	*	2%	*	1%	*	
Oleg Serebrian	*	*	*	*	*	*	*	1%	1%	1%	*	
Serafim Urecheanu	*	*	1%	*	*	1%	3%	2%	2%	3%	6%	
Eugenia Ostapciuc	*	*	*	*	*	*	*	*	*	1%	1%	
Dumitru Diacov	*	*	*	*	*	*	*	*	*	1%	*	
Alte personalități	35%	38%	9%	8%	2%	2%	4%	2%	3%	3%	1%	
Nu am încredere în nimeni	20%	41%	66%	48%	38%	22%	20%	25%	29%	30%	23%	
NS/NR	30%		16%	19%	27%	20%	27%	19%	27%	23%	25%	

	Feb. 1998	Mar. 1998	Aug. 2000	Feb. 2001	Nov. 2001	Mar. 2002	Nov. 2002	Apr. 2003	Nov. 2003	Mai 2004	Nov. 2004
Câtă încredere aveți în următoarele personalități politice? (“Am o oarecare încredere” / ”Am foarte mare încredere”)											
Dumitru Braghiș	*	*	19%	30%	28%	26%	23%	22%	19%	12%	21%
Vlad Cubreacov	*	*	*	*	*	*	*	15%	12%	*	*
Dumitru Diacov	3%	7%	6%	6%	10%	7%	7%	9%	9%	5%	11%
Petru Lucinschi	31%	51%	13%	9%	*	9%	7%	7%	9%	6%	*
Victor Morev	*	*	*	*	*	*	*	*	*	*	6%
Oazu Nantoi	4%	9%	10%	8%	19%	14%	13%	18%	14%	13%	19%
Eugenia Ostapciuc	*	*	*	*	31%	32%	34%	30%	26%	23%	30%
Iurie Roșca	*	*	7%	6%	16%	14%	11%	16%	14%	10%	17%
Oleg Serebrian	*	*	*	*	3%	5%	6%	11%	9%	8%	14%
Mircea Snegur	19%	34%	23%	16%	16%	13%	16%	10%	12%	8%	*
Victor Stepaniuc	*	*	*	*	7%	16%	15%	19%	15%	14%	18%
Vasile Tarlev	*	*	*	*	43%	46%	52%	47%	44%	41%	33%
Veaceslav Untilă	*	*	*	*	7%	6%	5%	9%	7%	5%	9%
Serafim Urecheanu	*	*	26%	24%	43%	38%	48%	33%	42%	27%	37%
Vladimir Voronin	14%	22%	18%	36%	70%	69%	73%	66%	61%	60%	59%
După părerea Dvs., care dintre partidele sau formațiunile politice din țară este în stare să contribuie astăzi la ieșirea din criză?											
Partidul Comuniștilor			13%	23%	28%	43%	35%	37%	32%	30%	35%
Partidul Popular Creștin Democrat			2%	2%	2%	2%	3%	4%	4%	4%	7%
Alianța Moldova Noastră (Alianța Social Democrată, pana in 2002 Alianța Braghiș)			*	5%	2%	2%	1%	1%	4%	2%	9%
Partidul Democrat Agrar			1%	*	*	1%	1%	-	-	1%	-
Partidul Democrat			1%	2%	*	1%	1%	1%	1%	2%	2%
Partidul Social Democrat							2%	2%	-	1%	2%
Partidul Social Liberal								2%	-	2%	1%
Partidul Licberal								1%	-	*	*
Alianța Independenților							2%	-	-	*	*
Alte partide			2%	3%	3%	2%	2%	2%	3%	1%	1%
Nici un partid			48%	32%	26%	20%	18%	25%	22%	28%	17%
NS/NR			27%	31%	39%	29%	35%	25%	34%	29%	26%
Dacă duminica viitoare s-ar desfășura alegerile pentru Parlamentul Moldovei, Dvs. v-ați duce la vot?											
Da, sigur	51%	68%	42%	65%		66%	60%	61%	65%	56%	65%
Probabil da	23%	18%	21%	18%		17%	19%	20%	18%	20%	19%
Probabil nu	10%	5%	13%	5%		6%	8%	7%	7%	8%	6%
Sigur nu	9%	5%	19%	6%		8%	7%	5%	4%	10%	3%
NS/NR	7%	3%	5%	6%		3%	6%	7%	6%	6%	7%

	Feb. 1998	Mar. 1998	Aug. 2000	Feb. 2001	Nov. 2001	Mar. 2002	Nov. 2002	Apr. 2003	Nov. 2003	Mai 2004	Nov. 2004
Dacă duminică viitoare s-ar organiza alegeri pentru Parlamentul Moldovei, cu ce formațiune politică sau candidat independent ați vota? (Procente din totalul opțiunilor exprimate)											
Partidul Comuniștilor din Republica Moldova	19%	21%	35%	57%	67%	73%	66%	67%	64%	68%	62%
Partidul Democrat Agrar din Moldova	14%	4%	6%	*	1%	3%	2%	*	2%	2%	1%
Partidul Democrat din Moldova	*	*	7%	4%	2%	3%	3%	5%	6%	4%	4%
Partidul Forțelor Democratice	15%	16%	9%	*	2%	1%	2%	*	*	*	*
Alianța Independenților	*	*	*	*	*	2%	4%	*	*	*	*
Partidul Popular Creștin Democrat	*	*	6%	5%	8%	6%	6%	9%	10%	9%	12%
Partidul Renașterii și Concilierii din Moldova	*	*	10%	7%	1%	1%	*	*	*	*	*
Partidul Social Democrat din Moldova	5%	3%	2%	*	3%	2%	3%	4%	3%	2%	3%
Alianța Moldova Noastră (Alianța Social – Democrată)	*	*	*	*	*	3%	3%	3%	8%	7%	15%
Alianța Braghiș	*	*	*	15%	8%	*	*	*	*	*	*
Partidul Social Liberal	*	*	*	*	1%	1%	1%	3%	3%	3%	2%
Convenția Democrată	18%	19%	*	*	*	*	*	*	*	*	*
Alianța Forțelor Democratice	11%	6%	*	*	*	*	*	*	*	*	*
Mișcarea pentru Moldova Democrată și Prosperă	9%	19%	*	*	*	*	*	*	*	*	*
Partidul Dreptății Social Economice	3%	4%	*	*	*	*	*	*	*	*	*
Partidul Socialist	2%	1%	*	*	*	*	*	*	*	*	*
Partidul Liberal	*	*	*	*	*	*	4%	*	*	*	*
Blocul Social Democrat Speranța	1%	1%	*	*	*	*	*	*	*	*	*
Alianța Civică pentru Reformă	*	3%	*	*	*	*	*	*	*	*	*
Partidul Național Liberal	*	*	6%	2%	*	*	*	*	*	*	*
Partidul Democrației Sociale	*	*	2%	*	*	*	*	*	*	*	*
Un candidat independent	*	3%	14%	11%	4%	4%	6%	5%	3%	4%	-
Alte partide	3%	1%	4%	*	2%	3%	1%	*	1%	1%	1%

	Feb. 1998	Mar. 1998	Aug. 2000	Feb. 2001	Nov. 2001	Mar. 2002	Nov. 2002	Apr. 2003	Nov. 2003	Mai 2004	Nov. 2004
Care sarcini considerați Dvs. că sunt acum cele mai importante pentru Moldova?											
Întărirea statului, a ordinii în țară			69%	65%	61%	63%	58%	55%	57%	55%	56%
Asigurarea păcii și înțelegerii între oameni			33%	*	35%	44%	38%	35%	30%	38%	23%
Dezvoltarea economiei, îmbunătățirea vieții oamenilor			78%	86%	67%	75%	73%	69%	72%	67%	62%
Îmbunătățirea situației în învățământ, știință, cultură			28%	35%	28%	22%	24%	24%	25%	24%	16%
Asigurarea dezvoltării spirituale a oamenilor			10%	9%	13%	10%	15%	12%	12%	15%	9%
Restabilirea integrității teritoriale a țării, soluționarea conflictului transnistrean			14%	13%	22%	18%	22%	22%	21%	19%	17%
Dezvoltarea relațiilor de colaborare cu organizațiile internaționale			15%	17%	23%	18%	22%	21%	22%	21%	11%
Lupta cu corupția			48%	42%	40%	41%	37%	40%	33%	45%	25%
Altele			*	*	1%	2%	5%	2%	2%	1%	2%
Cum credeți, în ce măsură oameni ca Dvs. pot influența hotărârile importante, care se iau la nivelul localității Dvs.?											
În foarte mare măsură					3%	2%	2%	2%	4%	2%	3%
În mare măsură					14%	7%	11%	9%	16%	7%	13%
În mică măsură					33%	21%	30%	31%	32%	29%	29%
În foarte mică măsură/deloc					39%	53%	39%	45%	42%	47%	41%
NS/NR					11%	17%	18%	13%	14%	15%	14%
Cum credeți, în ce măsură oameni ca Dvs. pot influența hotărârile importante, care se iau la nivelul întregii țări?											
În foarte mare măsură					2%	2%	2%	2%	1%	1%	5%
În mare măsură					6%	10%	6%	6%	8%	4%	20%
În mică măsură					18%	36%	19%	21%	20%	17%	31%
În foarte mică măsură/deloc					58%	36%	52%	57%	61%	60%	30%
NS/NR					16%	18%	22%	15%	10%	18%	14%